



ATA DE CORREIÇÃO ORDINÁRIA
POSTO AVANÇADO DA JUSTIÇA DO TRABALHO DE SÃO
JOÃO DA BOA VISTA EM ESPÍRITO SANTO DO PINHAL

Aos 25 dias do mês de agosto de 2014, o Excelentíssimo Senhor Desembargador do Trabalho **EDUARDO BENEDITO DE OLIVEIRA ZANELLA**, Corregedor Regional, em cumprimento ao inciso II do artigo 29 do Regimento Interno, presidiu a Correição Ordinária na unidade, conforme Edital CR nº 3/2014, divulgado em 17/2/2014 no DEJT (Edição Nº 1.417/2014 – Caderno do TRT da 15ª Região – página 2). Ausente, justificadamente, a Juíza Titular Kathleen Mecchi Zarins. Presente a Juíza do Trabalho Substituta Vanessa Cristina Pereira Salomão. Com base nas informações prestadas pela Unidade, nos autos de processos analisados e nos dados dos sistemas processuais SAP1G, e-Gestão e PJe1G apurou-se, no período de 21/8/2013. a 25/8/2014, o seguinte:

1 – ESTRUTURA FUNCIONAL:

(fonte: Assessoria de Apoio aos Magistrados)

JUÍZA TITULAR DA VARA DO TRABALHO DE SÃO JOÃO DA BOA VISTA	DESDE
KATHLEEN MECCHI ZARINS	27/6/2011

JUÍZA SUBSTITUTA VINCULADA AO POSTO AVANÇADO COMPARTILHADO COM A VT DE SÃO JOÃO DA BOA VISTA	DESDE
VANESSA CRISTINA PEREIRA SALOMÃO	27/7/2012

Afastamentos:

PERÍODO	MOTIVO	SUBSTITUTO
21/8 a 10/9/2013	Férias	SEM SUBSTITUTO
13 e 14/2/2014	2ª Fase do Curso de Formação Inicial dos Juizes Substitutos	SEM SUBSTITUTO
18 e 19/2/2014	Dedicação exclusiva ao PJe	SEM SUBSTITUTO
12/3 a 10/4/2014	Férias	SEM SUBSTITUTO



CORREGEDORIA REGIONAL PODER JUDICIÁRIO
JUSTIÇA DO TRABALHO
TRIBUNAL REGIONAL DO TRABALHO DA 15ª REGIÃO



2 – JUIZ(ÍZES) AUXILIAR(ES) – 21/8/2013 a 25/8/2014:

a) com portaria para atuar na unidade:

(fonte: Assessoria de Apoio aos Magistrados)

NOME	PERÍODO
LIANA MARIA FREITAS DE SÁ CAVALCANTE	21/8 a 11/9/2013 – Designação fixa compartilhada com a Vara do Trabalho de São João da Boa Vista

Afastamentos: Não houve

NOME	PERÍODO
CAMILA XIMENES COIMBRA	12/3 a 13/4/2014 – Designação fixa compartilhada com a Vara do Trabalho de São João da Boa Vista

Afastamentos: Não houve

b) sem portaria específica, com vinculação:

(fonte: SAP 1G)

NOME
MILENA CASACIO FERREIRA BERALDO
RAFAEL MOREIRA DE ABREU
ROSERIO FIRMO
SIUMARA JUNQUEIRA DE OLIVEIRA

3 – QUADRO DE SERVIDORES (29/7/2014):

a) Lotação:

(fonte: Coordenadoria de Provimento e Vacância)

NOME	CARGO	FUNÇÃO COMISSIONADA	EXERCÍCIO NA LOTAÇÃO
CLAUDIR DE OLIVEIRA JUNIOR	AJA	FC-5 Assistente chefe de Posto Avançado	18/2/2000
EMERSON ALEXANDRE VIOLA	REQ	FC-1 Executante	2/12/2010
GRAZIELA CELENTANO	TJA	-	30/7/2012
MARIA ESTELA DE LIMA	REQ	FC-1 Executante	2/12/2010
MARIA SILVA BLASI DE ALENCAR	TJA	FC-5 Assistente de juiz	2/12/2010
ROBERTO FRANCISCO NOGUEIRA CORSI	REQ	FC-1 Executante	2/12/2010
TOTAL DE SERVIDORES DO QUADRO			3
TOTAL DE SERVIDORES EXTRA-QUADRO			3

AJA – Analista Judiciário – área administrativa

TJA – Técnico Judiciário – área administrativa

REQ – Requisitado de município

b) Ausências, exceto férias – 21/8/2013 a 12/8/2014:



CORREGEDORIA REGIONAL PODER JUDICIÁRIO
JUSTIÇA DO TRABALHO
TRIBUNAL REGIONAL DO TRABALHO DA 15ª REGIÃO



(fonte: Serviço de Registros Funcionais e Frequência)

SERVIDOR	MOTIVO	PERÍODO	DIAS
CLAUDIR DE OLIVEIRA JUNIOR	Curso TRT	19 e 20/9/2013	2
	Curso TRT	17 a 21/2/2014	5
EMERSON ALEXANDRE VIOLA	Viagem a serviço	10 a 14/3/2014	5
GRAZIELA CELENTANO	Licença-saúde	15/1/2014	1
	Licença-saúde	16 e 17/1/2014	2
	Licença-saúde	3/2 a 4/4/2014	61
	Acidente em serviço	14/4 a 30/5/2014	47
	Licença-saúde	31/5 a 11/7/2014	42
MARIA SILVA BLASI DE ALENCAR	Licença-saúde	12/7 a 12/8/2014	32
	Curso TRT	17 a 21/2/2014	5
ROBERTO FRANCISCO NOGUEIRA CORSI	Licença-saúde	4 a 8/11/2013	5
	Viagem a serviço	10 a 14/3/2014	5
TOTAL DE			212

c) Estagiários (13/8/2014):

(fonte: Área de Controle de Estágio e Voluntariado)

NOME	ÓRGÃO CONVENIADO	INÍCIO DO ESTÁGIO
HELOISA HELENA VIAN	CIEE	16/2/2014
LEANDRO HENRIQUE DA CUNHA	CIEE	16/2/2013

d) Ações de capacitação – 21/8/2013 a 13/8/2014 (metas 15 do CNJ e 30, 31 e 32 do TRT-15):

(fonte: Escola Judicial)

JUÍZA TITULAR	HORAS
KATHLEEN MECCHI ZARINS	138,25

(fonte: Seção de Capacitação de Servidores)

SERVIDORES	HORAS
CLAUDIR DE OLIVEIRA JUNIOR	1.008
EMERSON ALEXANDRE VIOLA	30
GRAZIELA CELENTANO	182
MARIA ESTELA DE LIMA	50
MARIA SILVA BLASI DE ALENCAR	510
ROBERTO FRANCISCO NOGUEIRA CORSI	30



PODER JUDICIÁRIO
JUSTIÇA DO TRABALHO
TRIBUNAL REGIONAL DO TRABALHO DA 15ª REGIÃO



CORREGEDORIA REGIONAL

4 - QUADRO SINTÉTICO - FASES PROCESSUAIS [08/2013 a 06/2014]:

(fonte: e-Gestão)

FASE	SITUAÇÃO	QTDE
CONHECIMENTO	Aguardando primeira audiência	218
	Aguardando encerramento da instrução	109
	Aguardando prolação de sentença	14
	Aguardando cumprimento de acordo	103
	Solucionados pendentes de baixa na fase - Conhecimento	384
	Subtotal	828
LIQUIDAÇÃO	Pendentes de liquidação	74
	Liquidados pendentes de baixa na fase - Liquidação	174
	Subtotal	248
EXECUÇÃO	Pendente de execução	491
	Encerrados pendentes de baixa na fase - Execução	6
	Subtotal	497
	TOTAL	1.573

5 - INCIDENTES PROCESSUAIS [08/2013 a 06/2014]:

(fonte: e-Gestão)

TIPO	NOVOS	RESOLVIDOS	PENDENTES
Embargos de declaração	123	118	7
Exceções de Incompetência	7	4	3
Antecipações de Tutela	61	56	3
Impugnações à Sentença de Liquidação	6	7	2
Embargos à Execução	68	51	22
Embargos à Arrematação	1	1	0
Embargos à Adjudicação	0	0	0
Exceções de Pré-Executividade	1	1	0
TOTAIS	267	238	37

6 - RECURSOS [08/2013 a 06/2014]:

(fonte: e-Gestão)

TIPO	NOVOS	COM JUÍZO DE ADMISSIBILIDADE	SEM JUÍZO DE ADMISSIBILIDADE
Recurso Ordinário	192	186	6
Recurso Adesivo	14	14	0
Agravo de petição	45	44	1
Agravo de Instrumento	3	1	0
TOTAIS	254	245	7



PODER JUDICIÁRIO
JUSTIÇA DO TRABALHO
TRIBUNAL REGIONAL DO TRABALHO DA 15ª REGIÃO



CORREGEDORIA REGIONAL

7 - PRAZOS MÉDIOS [08/2013 a 06/2014]:

(fonte: e-Gestão)

a) Conhecimento:

	Qtde	Dias
Do ajuizamento da ação até a realização da 1a. audiência Rito Sumaríssimo	48	86,64
Do ajuizamento da ação até a realização da 1a. audiência Exceto Rito Sumaríssimo	447	87,78
Total / Média	495	87,67
Do ajuizamento da ação até o encerramento da instrução Rito Sumaríssimo	99	91,15
Do ajuizamento da ação até o encerramento da instrução Exceto Rito Sumaríssimo	552	120,79
Total / Média	651	116,28
Do ajuizamento da ação até a prolação de sentença Rito Sumaríssimo	77	92,99
Do ajuizamento da ação até a prolação de sentença Exceto Rito Sumaríssimo	400	132,40
Total / Média	477	126,04

b) Fase de liquidação:

	Qtde	Dias
Do início ao encerramento da liquidação - Rito Sumaríssimo	21	139,29
Do início ao encerramento da liquidação - Exceto Rito Sumaríssimo	147	124,03
Total / Média	168	125,94

c) Fase de execução:

	Qtde	Dias
Do início ao encerramento da execução - ente privado	88	496,65
Do início ao encerramento da execução - ente público	8	334,63
Total / Média	96	483,15



PODER JUDICIÁRIO
JUSTIÇA DO TRABALHO
TRIBUNAL REGIONAL DO TRABALHO DA 15ª REGIÃO



CORREGEDORIA REGIONAL

8 - MOVIMENTAÇÃO PROCESSUAL/PRODUTIVIDADE DA UNIDADE:

(fonte: e-Gestão)

a) Índice de conciliações [até 06/2014]:

ANO	RECEBIDOS	CONCILIADOS	ÍNDICE %
2012	530	247	46,60
2013	705	243	34,47
2014	313	92	29,39

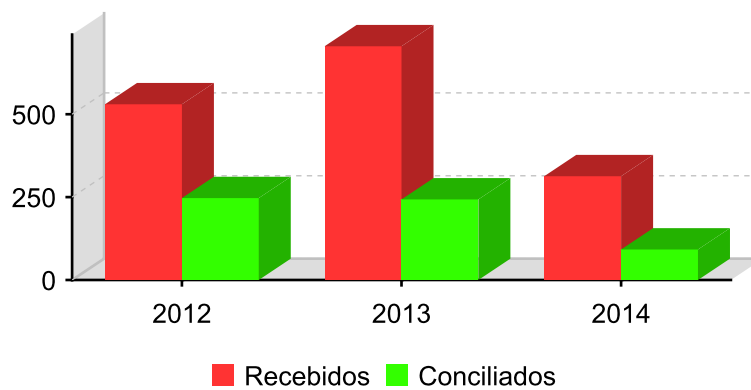

b) Índice de soluções [até 06/2014]:

ANO	RECEBIDOS	SOLUCIONADOS	ÍNDICE %
2012	530	559	105,47
2013	705	590	83,69
2014	313	263	84,03

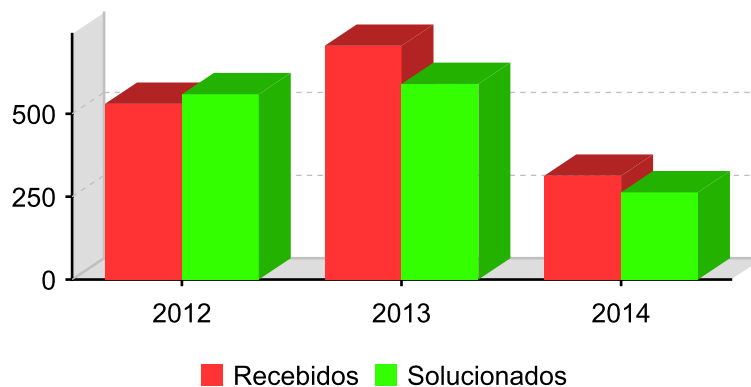



PODER JUDICIÁRIO
JUSTIÇA DO TRABALHO
TRIBUNAL REGIONAL DO TRABALHO DA 15ª REGIÃO



CORREGEDORIA REGIONAL

c) Índice de baixas [até 06/2014]:

ANO	RECEBIDOS	BAIXADOS	ÍNDICE %
2012	530	813	153,40
2013	705	566	80,28
2014	313	277	88,50

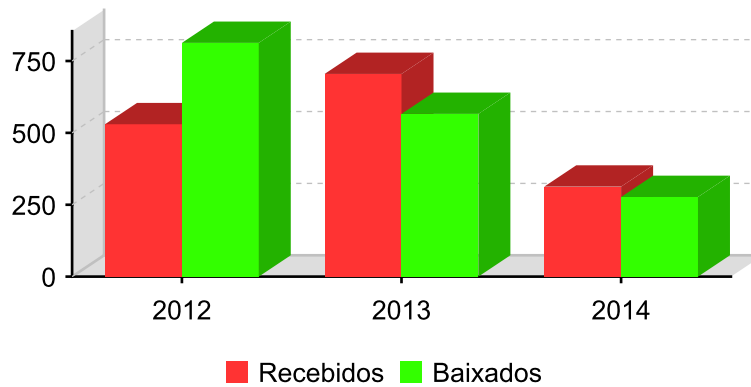

d) Índice de congestionamento até a sentença:

ANO	ACERVO	NOVOS	SOLUCIONADOS	ÍNDICE %
2012	223	530	559	25,76
2013	173	705	590	32,80

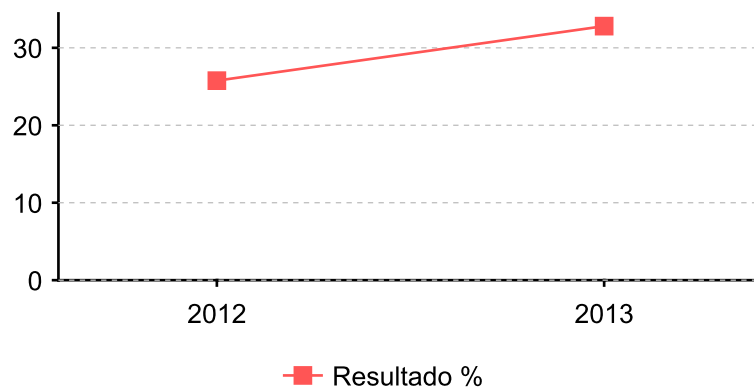



PODER JUDICIÁRIO
JUSTIÇA DO TRABALHO
TRIBUNAL REGIONAL DO TRABALHO DA 15ª REGIÃO



CORREGEDORIA REGIONAL

9 - METAS - CNJ E PLANO ESTRATÉGICO DO TRT15 [até 06/2014]:

(fonte: e-Gestão)

a) Meta 1 do CNJ - 2014 (julgar quantidade maior de processos de conhecimento do que os distribuídos no ano corrente):

RECEBIDOS	SOLUCIONADOS	PENDENTES NA META	GRAU DE CUMPRIMENTO %
313	263	50	84,03

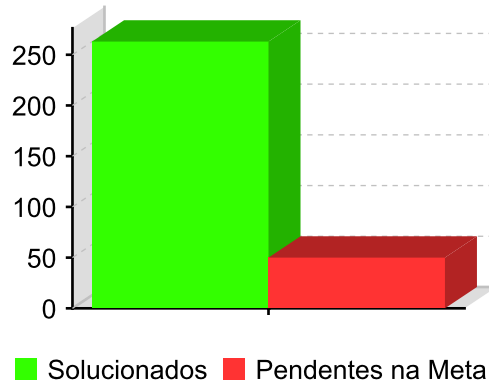

b) Meta 2 do CNJ - 2014 (identificar e julgar, até 31/12/2014, pelo menos 90% dos processos distribuídos em 2011):

RECEBIDOS EM 2011	SOLUCIONADOS	PENDENTES NA META	GRAU DE CUMPRIMENTO %
759	759	0	100,00

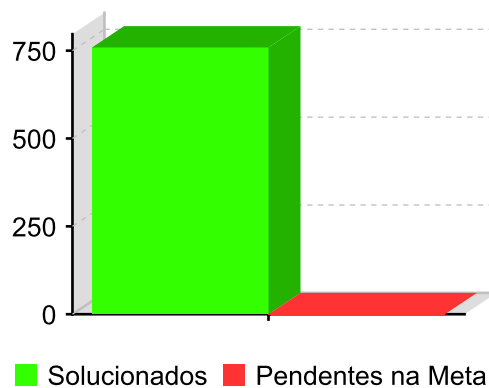



PODER JUDICIÁRIO
JUSTIÇA DO TRABALHO
TRIBUNAL REGIONAL DO TRABALHO DA 15ª REGIÃO



CORREGEDORIA REGIONAL

c) Meta 2 do CNJ - 2014 (identificar e julgar, até 31/12/2014, pelo menos 80% dos processos distribuídos em 2012):

RECEBIDOS EM 2012	SOLUCIONADOS	PENDENTES NA META	GRAU DE CUMPRIMENTO %
530	529	0	100,00

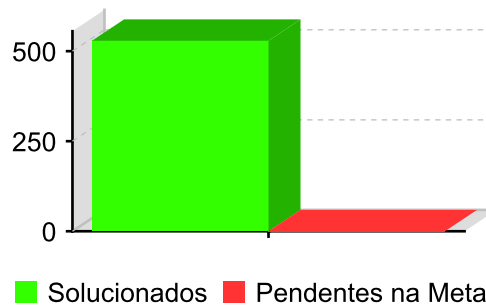

d) Meta 7 do TRT 15ª Região - 2014 (baixar para 0% o índice de processos antigos no 1º grau - protocolo anterior a 2 anos):

ANO	RECEBIDOS	SOLUCIONADOS	SALDO
2010	245	245	0
2011	759	759	0
2012	530	529	1
TOTAL	1.534	1.533	1
ÍNDICE ALCANÇADO		0,07 %	
GRAU DE CUMPRIMENTO		99,93 %	

e) Meta 17 do TRT 15ª Região - 2014 (reduzir para 50% a taxa de congestionamento na fase de execução):

ACERVO	INICIADOS	BAIXADOS	ÍNDICE %
490	153	127	80,25

10 - ARRECADAÇÃO [08/2013 a 06/2014]:

(fonte: e-Gestão)

CUSTAS	IMPOSTO DE RENDA	EMOLUMENTOS	CONTRIBUIÇÃO PREVIDENCIÁRIA
R\$ 33.194,12	R\$ 0,00	R\$ 342,86	R\$ 260.648,58



CORREGEDORIA REGIONAL PODER JUDICIÁRIO
JUSTIÇA DO TRABALHO
TRIBUNAL REGIONAL DO TRABALHO DA 15ª REGIÃO



11 – ORGANIZAÇÃO DA PAUTA DE AUDIÊNCIAS (2014):

(fonte: Vara do Trabalho)

TIPO	DIAS DA SEMANA EM QUE HÁ SESSÕES	TURNO (Manhã/Tarde)	MÉDIA DIÁRIA*
INICIAL	2ª, 3ª e 5ª feira*	Manhã	2
UNA SUMARÍSSIMO	2ª, 3ª e 5ª feira*	Manhã	1
UNA ORDINÁRIO	2ª, 3ª e 5ª feira*	Manhã	5
INSTRUÇÃO	2ª, 3ª e 5ª feira*	Manhã	2
TENTATIVA DE CONCILIAÇÃO EM EXECUÇÃO **	-	Manhã	-

* São realizadas audiências em duas 2ª feiras por mês.

** São incluídas na pauta quando há requerimento das partes.

12 – RELATÓRIO DE AUDIÊNCIAS – (21/8/2013 a 12/8/2014):

(fonte: SAP 1G e PJe1G):

Obs.: eventuais divergências podem decorrer do saneamento do banco de dados em virtude da implantação do e-Gestão.

a) CAMILA XIMENES COIMBRA:

AUDIÊNCIAS	
EMBARGOS DE DECLARAÇÃO	5
INICIAL	10
INSTRUÇÃO	4
JULGAMENTO	35
SOLUÇÃO SEM AUDIÊNCIA	7
CONCILIAÇÃO	8
UNA RITO ORDINÁRIO	64
UNA RITO SUMARÍSSIMO	7
TOTAL	140

b) KATHLEEN MECCHI ZARINS STAMATO:

AUDIÊNCIAS	
EMBARGOS DE DECLARAÇÃO	1
TOTAL	1



CORREGEDORIA REGIONAL PODER JUDICIÁRIO
JUSTIÇA DO TRABALHO
TRIBUNAL REGIONAL DO TRABALHO DA 15ª REGIÃO



c) LIANA MARIA FREITAS DE SÁ CAVALCANTE:

AUDIÊNCIAS	
EMBARGOS DE DECLARAÇÃO	1
INICIAL	8
INSTRUÇÃO	9
JULGAMENTO	20
CONCILIAÇÃO	27
UNA RITO ORDINÁRIO	11
UNA RITO SUMARÍSSIMO	5
TOTAL	81

d) MILENA CASACIO FERREIRA BERALDO:

AUDIÊNCIAS	
EMBARGOS DE DECLARAÇÃO	2
JULGAMENTO	7
SOLUÇÃO SEM AUDIÊNCIA	6
TOTAL	15

e) RAFAEL MOREIRA DE ABREU:

AUDIÊNCIAS	
EMBARGOS DE DECLARAÇÃO	3
JULGAMENTO	5
TOTAL	8

f) ROSERIO FIRMO:

AUDIÊNCIAS	
EMBARGOS DE DECLARAÇÃO	3
SOLUÇÃO SEM AUDIÊNCIA	5
TOTAL	8

g) SIUMARA JUNQUEIRA DE OLIVEIRA:

AUDIÊNCIAS	
SOLUÇÃO SEM AUDIÊNCIA	1
TOTAL	1

h) VANESSA CRISTINA PEREIRA SALOMÃO:

AUDIÊNCIAS	
CONCILIAÇÃO	47
CONCILIAÇÃO EM LIQUIDAÇÃO	2
EMBARGOS DE DECLARAÇÃO	68
EXECUÇÃO	1
INICIAL	94
INSTRUÇÃO	70



CORREGEDORIA REGIONAL PODER JUDICIÁRIO
JUSTIÇA DO TRABALHO
TRIBUNAL REGIONAL DO TRABALHO DA 15ª REGIÃO



JULGAMENTO	264
SOLUÇÃO SEM AUDIÊNCIA	24
UNA RITO ORDINÁRIO	328
UNA RITO SUMARÍSSIMO	30
PROCESSO JUDICIAL ELETRÔNICO - PJe	47
TOTAL	975

13 – PENDÊNCIAS – 12/8/2014:

(fonte: SAP 1G e e-Gestão):

	NATUREZA	QUANTIDADE	DATA MAIS ANTIGA
CARGAS VENCIDAS	Advogados	6	4/8/2014
	Peritos	5	25/7/2014
	Procuradores Públicos	-	-
BACENJUD		-	
BNDT		12	
CADASTRO CNPJ/CPF		9	

14 – DETERMINAÇÕES DA CORREIÇÃO ANTERIOR (item 18.2 da ata):

Cumpridas.

15 – ITENS DE EXAME E REGISTRO OBRIGATÓRIO (Artigo 18 da Consolidação dos Provimentos da CGJT):

- ▶ pronuncia-se acerca da admissibilidade dos recursos (processos nº 546-61.2013, 186-29.2013 e 672-14.2013, por amostragem);
 - ▶ registra no sistema SAP1G os atos processuais relevantes;
 - ▶ faz uso das ferramentas eletrônicas BACENJUD (164 protocolos entre setembro de 2013 e julho de 2014), RENAJUD , INFOJUD e demais convênios (processos nº 232900-93.2009, 21-45.2014 e 177300-87.2009, por amostragem);
 - ▶ procede, quando cabível, à liberação do depósito recursal por ocasião da sentença de liquidação (processos nº 804-72.2010, por amostragem);
 - ▶ determina a citação dos sócios quando da desconsideração da personalidade jurídica da empresa executada (processos nº 177-04.2012, 325-



CORREGEDORIA REGIONAL PODER JUDICIÁRIO
JUSTIÇA DO TRABALHO
TRIBUNAL REGIONAL DO TRABALHO DA 15ª REGIÃO



15.2012 e 175-34.2012, por amostragem).

Quanto aos demais aspectos (assiduidade dos magistrados, pauta de audiências e principais prazos) encontram-se registrados nos itens 7, 8 e 10.

16 - RECOMENDAÇÕES:

▶ controle direto na tramitação dos processos das metas do CNJ e do Plano Estratégico do TRT;

▶ observância às regulamentações da Lei 11.788/2008, aos Atos Regulamentares n°s 1 e 5/2009 e ao Comunicado da Presidência n° 18/2012, no que pertine aos estagiários;

▶ consulta prévia ao sítio do E. TST (emissão de CNDT) quando da liberação de valores sobejantes ao executado, no caso de não existirem na unidade outras execuções em curso, para disponibilização de numerário a outras unidades;

▶ prioridade na utilização do malote digital, correio eletrônico, canais DIRETOR e o mensageiro instantâneo PSI, em detrimento do uso de telefone, para redução dos gastos com telefonia e papel;

▶ exposição da Bandeira do Tribunal (aprovada pelo Tribunal Pleno na Sessão Ordinária de 2/10/2003 – Processo VP n° 12/2003), na sala de audiências, do lado esquerdo da bandeira do Brasil.

17 – DETERMINAÇÕES:

a) Aos Juízes (Titular, Substituto e Auxiliar) que:



CORREGEDORIA REGIONAL PODER JUDICIÁRIO
JUSTIÇA DO TRABALHO
TRIBUNAL REGIONAL DO TRABALHO DA 15ª REGIÃO



▶ na qualidade de Corregedores Permanentes do Posto Avançado, acompanhem o movimento diário dos serviços da Unidade Judiciária por meio de relatórios extraídos do Sistema SAP1G e e-Gestão, visando à efetividade da prestação jurisdicional com otimização das rotinas de trabalhos;

▶ priorizem a redução dos prazos médios no rito sumaríssimo, assim como no ordinário, estabelecendo como meta o prazo máximo de 15 (quinze) dias para a apreciação dos processos do rito sumaríssimo, conforme determina o inciso III do art. 852-B da CLT;

▶ desenvolvam, na hipótese de designação de auxílio fixo, trabalho que importe acréscimo quantitativo de processos instruídos e julgados, somando e não dividindo entre si as funções judicantes, principalmente na fase de execução, igualmente como recomendado pelo Exmo. Ministro Corregedor-Geral da Justiça do Trabalho (fonte citada);

▶ apenas efetivem a ordem de inclusão da parte executada no BNDT após a realização de pesquisa junto ao Sistema BACENJUD, conforme estabelecido no § 1º-A do art. 1º da Resolução Administrativa nº 1470/2011 do TST.

b) Ao (À) Assistente-chefe de Posto Avançado que:

▶ **informe à Corregedoria, no prazo de 5 dias, sobre a devolução de todos os processos com carga vencida (item 12 desta ata);**

▶ promova o saneamento das inconsistências e atrasos dos processos constantes dos relatórios de “processos sem tramitação”;

▶ cobre/mantenha a cobrança de cargas vencidas com a fixação de prazo para a devolução dos autos, fixando-se cominações;

▶ cumpra sempre os despachos em única etapa;

▶ **observe o Comunicado CR nº 5/2013, o Comunicado DGCA nº 32/2012, os Comunicados GP nº 15/2012, 37/2012, os Comunicados GP-CR nºs 23/2011, 57/2011, 75/2011, 86/2011, 107/2011, 110/2011, 121/2011,**



CORREGEDORIA REGIONAL PODER JUDICIÁRIO
JUSTIÇA DO TRABALHO
TRIBUNAL REGIONAL DO TRABALHO DA 15ª REGIÃO



11/2012, 29/2012, 40/2012, 42/2012, 44/2012, 66/2012, 68/2012, 5/2014, 6/2014, 7/2014 e 8/2014, a Portaria CR nº 7/2013, as Portarias GP-CR nº 55/2013 e 8/2014, as Portarias GP-VPJ-CR nºs 2/2012 e 4/2013, os Provimentos GP-CR nºs 1/2013, 5/2013, 6/2013, 7/2013, 9/2013, 10/2013 e 11/2013, as Recomendações CR nºs 1/2013 e 2/2013 e as Recomendações GP-CR nºs 1/2011, 2/2011, 3/2011, 4/2012, 5/2012, 6/2012 e 1/2013, todos do TRT da 15ª Região;

▶ tramite imediatamente os processos pendentes de prolação de sentença e análise de incidentes processuais (Comunicado GP/CR nº 31/2012, de 25/4/2012);

▶ saneie ou mantenha regularizado os bancos de dados do BNDT e do cadastro de CPF/CNPJ, assim como o do Sistema e-Gestão;

▶ remeta os autos conclusos no prazo de 24 horas (inciso I do artigo 190 do CPC) após concluída a juntada das petições e outros expedientes que devam ser despachados (art. 712 da CLT), ressalvada a hipótese do § 4º do art. 162 do CPC;

▶ dê andamento aos feitos abaixo listados, com as providências a seguir relacionadas:

PROCESSOS	PROVIDÊNCIAS
38900-45.1999.5.15.0034	No prazo para a reclamada comprovar parcelamento perante a Receita Federal a vencer-se em 22/1/2015. Trata-se de execução exclusivamente previdenciária. Determina-se a observância do Comunicado GP-CR nº 7/2014, inclusive para os casos análogos.
20-02.2010.5.15.0162	No prazo para o perito comprovar o valor levantado. Determina-se à Secretaria a observância e cumprimento da Portaria GP-CR N. 8/2014, que trata da consulta de saldo e extratos de depósitos judiciais e recursais, inclusive para os casos análogos.
217500-93.1996.5.15.0034	No prazo para as partes retirarem documentos/certidão. Ressalta-se que em despacho exarado em 24/7/2014 a execução foi extinta. Determina-se à Secretaria a observância e cumprimento do Comunicado GP-CR 8/2014, inclusive quanto aos casos análogos.
103800-47.1993.5.15.0034	Na ocorrência AAF (suspensão – recuperação ou falência). Entretanto o processo mantém-se na variável 353 do e-gestão (pendente de finalização – fase de execução. Determina-se a observância do Comunicado GP/CR nº 6/2014, inclusive para os casos análogos.
459-08.2013.5.15.0162	Iniciada a execução, entretanto não houve o lançamento da ocorrência EXE (execução). O processo mantém-se na variável 346 do e-gestão (pendente de finalização – fase de liquidação). Determina-se



CORREGEDORIA REGIONAL PODER JUDICIÁRIO
JUSTIÇA DO TRABALHO
TRIBUNAL REGIONAL DO TRABALHO DA 15ª REGIÃO



	à Secretaria a regularização.
164-39.2011.5.15.0162	Iniciada a liquidação por cálculos, entretanto não houve o lançamento das ocorrências TRA (trânsito em julgado) e LIQ (liquidação por cálculos). O processo mantém-se na variável 342 do e-gestão (pendente de finalização – fase de conhecimento). Determina-se à Secretaria a regularização. Há outros processos na mesma situação, que também devem ser regularizados.
598-28.2011.5.15.0162	No prazo para solução de recurso no TST. Entretanto foi denegado seguimento ao recurso de revista interposto, não houve interposição de agravo de instrumento e os autos foram remetidos à origem. Determina-se à Secretaria a certificação do vencimento de prazo e a conclusão para prosseguimento. Os processos nº 344-21.2012, 45-10.2013, 161-16.2013 e 50-32.2013 estão na mesma situação e também devem ser regularizados.
13-73.2011.5.15.0162	Iniciada a execução, entretanto não houve o lançamento da ocorrência EXE (execução). O processo mantém-se na variável 342 do e-gestão (pendente de finalização – fase de conhecimento). Determina-se à Secretaria a regularização. Os processos nº 299-17.2012 e 187-77.2014 estão na mesma situação e também devem ser regularizados.
220-72.2011.5.15.0162	Em 7/7/2014 foi lançado prazo para solução de recurso no TST. Entretanto houve trânsito em julgado em 21/3/2013 e os autos foram baixados em 18/4/2013. Determina-se à Secretaria a certificação do vencimento de prazo e a conclusão para prosseguimento.
85-60.2011.5.15.0162	Em 29/7/2014 foi lançado prazo para solução de recurso no TST. Entretanto houve trânsito em julgado em 29/8/2013 e os autos foram baixados em 4/9/2013. Determina-se à Secretaria a certificação do vencimento de prazo e a conclusão para prosseguimento.
34-79.2010.5.15.0034	No prazo para pagamento de honorários periciais requisitados ao E. TRT. Determina-se à Secretaria a observância e cumprimento do Comunicado GP-CR 8/2014, inclusive nos casos análogos.
53-89.2010.5.15.0162	Na ocorrência RMA (remetido ao arquivo). Entretanto não foi lançada a ocorrência ARQ (arquivado). O processo mantém-se na variável 342 do e-gestão (pendente de finalização – fase de conhecimento). Determina-se à Secretaria a regularização.
341-32.2013.5.15.0162	No prazo de suspensão para solução de outro processo vencido em 25/8/2014. Estava sendo aguardada a produção de laudo pericial nos autos 340-47.2013, que já foi produzido. Determina-se à Secretaria a certificação do vencimento de prazo e a conclusão dos autos para deliberações quanto ao prosseguimento.
250-73.2012.5.15.0162	Autos arquivados definitivamente em 13/11/2013. Há movimento no e-gestão em 18/12/2013 (893 – desarquivados os autos). Determina-se à Secretaria a observância e cumprimento do Comunicado GP-CR 8/2014.
642-76.2013.5.15.0162	Na ocorrência ROM (em trânsito para o magistrado) desde 15/7/2014. Determina-se que a Secretaria entre em contato com o juiz destinatário e corrija eventuais inconsistências, atentando para as disposições do Comunicado GP-CR nº 40/2012, de 18 de maio de 2012.



CORREGEDORIA REGIONAL PODER JUDICIÁRIO
JUSTIÇA DO TRABALHO
TRIBUNAL REGIONAL DO TRABALHO DA 15ª REGIÃO



10723-46.2014.5.15.0034	Em consulta ao PJe1G, em 22/8/2014, às 16h, foi verificado que o processo encontra-se no agrupador “Mandados devolvidos pelo Oficial de Justiça” desde 10/7/2014. Determina-se o prosseguimento.
10308-63.2014.5.15.0034	Em consulta ao PJe1G, em 22/8/2014, às 16h, foi verificado que o processo encontra-se na tarefa “Aguardando cumprimento de providência/Razões Finais” desde 7/8/2014. Determina-se à Secretaria que o processo seja levado à conclusão para prosseguimento.
10637-75.2014.5.15.0034	Em consulta ao PJe1G, em 22/8/2014, às 16h, foi verificado que o processo encontra-se na tarefa “Aguardando cumprimento de providência/Oficial de Justiça” desde 7/7/2014. Determina-se à Secretaria que o processo seja levado à conclusão para prosseguimento.
10597-93.2014.5.15.0034	Em consulta ao PJe1G, em 22/8/2014, às 16h, foi verificado que o processo encontra-se na tarefa “Controle manual de prazos pós-sentença” desde 18/7/2014. Determina-se à Secretaria que o processo seja levado à conclusão para prosseguimento.

18 – MAPEAMENTO GLOBAL DE DESEMPENHO:

a) Índice Geral da Unidade:

Período de apuração	Índice Geral
Fev/2013	0,24
Jun/2013	0,26
Set/2013	0,40

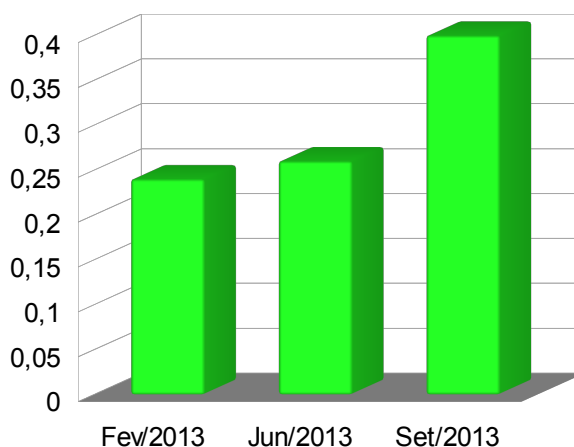



CORREGEDORIA REGIONAL PODER JUDICIÁRIO
JUSTIÇA DO TRABALHO
TRIBUNAL REGIONAL DO TRABALHO DA 15ª REGIÃO



b) Taxa de congestionamento no conhecimento:

Data	Índice alcançado
Fev/2013	0,32
Jun/2013	0,49
Set/2013	0,49

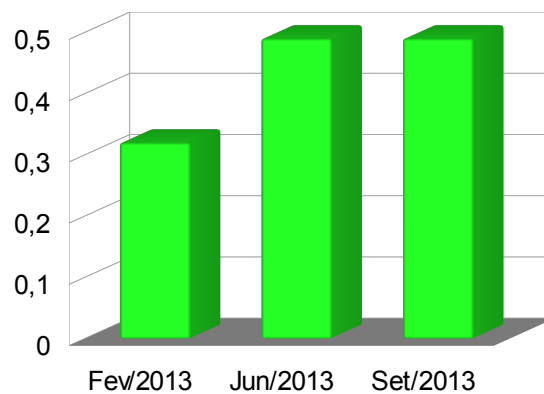

Destaca-se:

- oscilação do número de ações ajuizadas:

Ano	Recebidos	Variação (%)	Acumulado (%)
2011	759	-	-
2012	530	(-) 30,17	(-) 30,17
2013	705	(+) 33,02	(-) 7,11

- aumento do nº de processos nas variáveis 60 e 61 do e-gestão:

Variável	Correção anterior	Correção atual	Variação (%)
-----------------	--------------------------	-----------------------	---------------------



CORREGEDORIA REGIONAL PODER JUDICIÁRIO
JUSTIÇA DO TRABALHO
TRIBUNAL REGIONAL DO TRABALHO DA 15ª REGIÃO



60 – aguardando a realização da 1ª audiência	88	218	(+) 147,73
61 – aguardando o encerramento da instrução processual	88	109	(+) 23,86
TOTAIS	176	327	(+) 85,79

► morosidade na realização da 1ª audiência. Exemplificativamente, cita-se:

Processo 418-41.2013

Data	Ocorrência	Vencimento
23/8/2013	AUT - autuação	-
14/7/2014	Audiência realizada Obs.: Transcorridos 326 dias entre o ajuizamento da ação e a realização da 1ª audiência.	-

Processo 531-92.2013 (**Trâmite preferencial – Rito sumaríssimo**)

Data	Ocorrência	Vencimento
27/9/2013	AUT - autuação	-
22/4/2014	Audiência realizada (homologado acordo) Obs.: Transcorridos 207 dias entre o ajuizamento da ação e a realização da 1ª audiência.	-

► excesso de prazo no agendamento de perícias, assim como na entrega de laudos. Exemplificativamente, cita-se:

Processo

Data	Ocorrência	Vencimento
21/6/2013	AUT – autuação	-
28/6/2013	Audiência realizada e redesignada (perícia)	-
24/9/2013	Protocolo do laudo pericial de conhecimento	-
24/10/2013	Determinada a realização de perícia no local de trabalho	-



CORREGEDORIA REGIONAL PODER JUDICIÁRIO
JUSTIÇA DO TRABALHO
TRIBUNAL REGIONAL DO TRABALHO DA 15ª REGIÃO



22/11/2013	Prazo (perito) – entrega de laudo pericial	8/1/2014
6/12/2013	Prazo (perito) – entrega de laudo pericial	21/1/2014
2/7/2014	Despacho: “Defiro o pedido da autora e determino a realização de perícia no local de trabalho por engenheiro do trabalho (...)”	-
7/7/2014	Prazo (partes) – quesitos	12/8/2014

► Verifica-se excesso de prazo no julgamento de incidentes processuais. Exemplificativamente, cita-se:

Processo 212-27.2013

Data	Ocorrência	Vencimento
6/9/2013	Petição ED – embargos de declaração	-
16/12/2013	Julgamento Obs.: Decorridos 101 dias entre a oposição e o julgamento do incidente.	-

Processo 239000-64.2009

Data	Ocorrência	Vencimento
7/10/2013	Petição ED – embargos de declaração	-
20/2/2014	Julgamento Obs.: Decorridos 120 dias entre a oposição e o julgamento do incidente.	-

► Há inconsistências no lançamento de dados no SAP1G. Exemplificativamente, cita-se:

Processo 490-62.2012

Data	Ocorrência	Vencimento
11/7/2014	Prazo (reclamante) – apresentação de cálculos Obs.: Não houve lançamento das ocorrências “TRA – trânsito em julgado” e “LIQ – liquidação por cálculos”. Processo mantém-se na variável 342 do e-gestão (pendente de finalização – fase	14/8/2014



CORREGEDORIA REGIONAL PODER JUDICIÁRIO
JUSTIÇA DO TRABALHO
TRIBUNAL REGIONAL DO TRABALHO DA 15ª REGIÃO



	de conhecimento).	
--	--------------------------	--

Processo 13-73.2011

Data	Ocorrência	Vencimento
18/7/2014	Prazo (reclamada) – oposição de embargos à execução Obs.: Não houve lançamento da ocorrência “EXE - execução”. Processo mantém-se na variável 342 do e-gestão (pendente de finalização – fase de conhecimento).	7/7/2014

Processo 53-89.2010

Data	Ocorrência	Vencimento
3/5/2011	RMA – remetido ao arquivo Obs.: Não houve lançamento da ocorrência “ARQ - arquivado”. Processo mantém-se na variável 342 do e-gestão (pendente de finalização – fase de conhecimento).	-

► Há 329 processos (posição em 12/8/2014) com prazos vencidos sem certificação (o mais antigo vencido em 23/6/2014 - processo 160-94.2014). Exemplificativamente, cita-se:

Prazo	Quantidade	Data mais antiga
Cumprimento de acordo	13	14/7/2014
Entrega de laudo pericial	3	10/7/2014
Interposição de recurso	8	14/7/2014
Razões finais	1	6/8/2014
Réplica (manifestação sobre a defesa)	1	23/6/2014

Determina-se à Secretaria que promova o vencimento dos prazos, saneie as



CORREGEDORIA REGIONAL PODER JUDICIÁRIO
JUSTIÇA DO TRABALHO
TRIBUNAL REGIONAL DO TRABALHO DA 15ª REGIÃO



inconsistências no SAP1G e que envide esforços na redução de tempo na realização das tarefas que lhe são afeitas.

Determina-se, ainda, o acompanhamento dos prazos para realização de perícias, informando ao Juízo os excessos de prazos com vistas à substituição e/ou destituição de peritos.

c) Taxa de congestionamento na execução:

Data	Índice alcançado
Fev/2013	0,62
Jun/2013	0,66
Set/2013	0,80

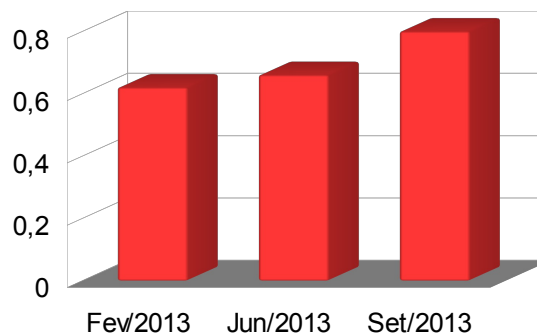

Destaca-se:

► no período de agosto/2013 a junho/2014, constatou-se o encerramento da execução de 96 processos no prazo médio de 483,15 dias (aproximadamente 1,5 anos). Cita-se, exemplificativamente:

Processo 63600-70.2008

Data	Ocorrência	Vencimento
30/5/2011	EXE – iniciada execução	-
30/7/2014	EEN – extinta a execução Obs.: Decorridos 1.157 dias entre o início e o encerramento da execução.	-

Processo 146100-96.2008 (**Trâmite preferencial – Rito sumaríssimo**)



CORREGEDORIA REGIONAL PODER JUDICIÁRIO
JUSTIÇA DO TRABALHO
TRIBUNAL REGIONAL DO TRABALHO DA 15ª REGIÃO



Data	Ocorrência	Vencimento
7/6/2011	EXE – iniciada execução	-
14/3/2014	EEN – extinta a execução Obs.: Decorridos 1.011 dias entre o início e o encerramento da execução.	-

► excesso de prazo na liquidação de sentença. Exemplificativamente, cita-se:

Processo 22-69.2010

Data	Ocorrência	Vencimento
7/5/2012	LIQ – liquidação por cálculos	
11/6/2014	HOM – sentença homologatória de cálculos Obs.: Decorridos 765 dias entre o início e o encerramento da liquidação.	

Processo 2002-47.2010 (**Trâmite preferencial – Rito sumaríssimo**)

Data	Ocorrência	Vencimento
6/3/2012	LIQ – liquidação por cálculos	-
28/5/2014	HOM – sentença homologatória de cálculos Obs.: Decorridos 813 dias entre o início e o encerramento da liquidação.	-

► excesso de prazo com oficial de justiça e utilização desfragmentada das ferramentas eletrônicas. Exemplificativamente, cita-se:

Processo 39800-52.2004

Data	Ocorrência	Vencimento
5/11/2013	ROJ – remetido ao oficial de justiça	-
10/12/2013	ROS – remetido do oficial à secretaria	-
28/3/2014	ROJ – remetido ao oficial de justiça	-
15/4/2014	ROS – remetido do oficial à secretaria	-
26/6/2014	ROJ – remetido ao oficial de justiça	-



CORREGEDORIA REGIONAL PODER JUDICIÁRIO
JUSTIÇA DO TRABALHO
TRIBUNAL REGIONAL DO TRABALHO DA 15ª REGIÃO



3/7/2014	ROS – remetido do oficial à secretaria	-
8/7/2014	Despacho: “ <i>Defiro a dilação de prazo requerida pelo Sr. Oficial de Justiça (...)</i> ”	-
10/7/2014	ROJ – remetido ao oficial de justiça	-

► Verifica-se excesso de prazo no julgamento de incidentes processuais. Exemplificativamente, cita-se:

Processo 205-06.2011

Data	Ocorrência	Vencimento
17/4/2013	Petição EE – embargos à execução	-
23/4/2014	Julgamento Obs.: Decorridos 370 dias entre a oposição e o julgamento do incidente.	-

Processo 42-26.2011

Data	Ocorrência	Vencimento
31/1/2014	Petição EE – embargos à execução	-
7/8/2014	Julgamento Obs.: Decorridos 185 dias entre a oposição e o julgamento do incidente.	-

► Há 329 processos (posição em 12/8/2014) com prazos vencidos sem certificação (o mais antigo vencido em 23/6/2014 - processo 160-94.2014). Exemplificativamente, cita-se:

Prazo	Quantidade	Data mais antiga
Entrega do laudo contábil	4	23/7/2014
Impugnação/Concordância – Cálculos/Laudo	1	6/8/2014
Interposição de agravo de petição	6	15/7/2014
Oposição de Embargos à Execução	6	15/7/2014
Oposição de Embargos à Penhora	1	28/7/2014



CORREGEDORIA REGIONAL PODER JUDICIÁRIO
JUSTIÇA DO TRABALHO
TRIBUNAL REGIONAL DO TRABALHO DA 15ª REGIÃO



Pagamento ou Garantia da Execução	20	16/7/2014
-----------------------------------	----	-----------

Determina-se, ainda, o acompanhamento dos prazos para realização de perícias e cobrança de cargas vencidas, informando ao Juízo os excessos de prazos com vistas à substituição e/ou destituição de peritos.

Determina-se à Secretaria que envide esforços na redução do prazo em que as tarefas são realizadas, assim como ao Calculista e Oficiais de Justiça

Recomenda-se ao Juízo a adoção do procedimento premiado (2º lugar) na 2ª Mostra de Boas Práticas Yvelize Borges, intitulado “Utilização ágil de ferramenta eletrônica”, disponível no sítio do TRT da 15ª Região.

19 – ATENDIMENTOS:

Dra. Ana Tereza de Castro Leite, OAB/SP-87361-D, Vice-Presidente da OAB de Espírito Santo do Pinhal.

20 - OBSERVAÇÕES GERAIS:

a) Consta nos registros da Corregedoria que a Juíza Titular Kathleen Mecchi Zarins reside na sede da jurisdição da Unidade;

b) Foi informado pela Juíza do Trabalho Substituta Vanessa Cristina Pereira Salomão que possui autorização para residir fora da sede da circunscrição da Unidade desde 27/10/2011 (processo 776-03.2011.5.15.0897);

b) Foi informado pelo Assistente-chefe de Posto Avançado que:

▶ quanto à segurança que a unidade não dispõe de alarme eletrônico ou de vigilância patrimonial.

▶ não existem autos de processos extraviados, assim como determinação de



CORREGEDORIA REGIONAL PODER JUDICIÁRIO
JUSTIÇA DO TRABALHO
TRIBUNAL REGIONAL DO TRABALHO DA 15ª REGIÃO



conclusão sem cumprimento ou processos com autuação pendente;

▶ não possui sob sua subordinação e não está subordinado a servidor aprovado em concurso público ou não, ocupante de cargo de chefia, direção ou assessoramento ou, ainda, a Magistrado que seja seu cônjuge, companheira ou parente natural e civil, na linha reta ou colateral, até o terceiro grau, inclusive, e parente por afinidade, na linha reta ou colateral, alcançando ainda o parente colateral de terceiro grau do cônjuge ou companheiro;

▶ os serviços terceirizados são utilizados exclusivamente nas funções em que foram contratados;

▶ o edital de correição foi afixado no átrio do Fórum e publicado em jornal local e que foi expedido ofício à OAB local;

▶ os livros de ponto de servidores, de carga de advogados e peritos, de carga para Juízes, de carga para extração de cópias, de posse e exercício de servidores, assim como os relatórios de Oficias de Justiça estão de acordo com as normas deste Regional.

21 - ENCERRAMENTO:

Às 17 horas do dia 25 de agosto de 2014 encerraram-se os trabalhos, e eu, _____ Norton Luiz Bechtluft, Coordenador de Apoio ao Corregedor Regional, lavrei a presente ata, que vai assinada pelo Excelentíssimo Desembargador Corregedor Regional e pela MM. Juíza do Trabalho Substituta.

DESEMBARGADOR EDUARDO BENEDITO DE OLIVEIRA ZANELLA
CORREGEDOR REGIONAL DO TRT DA 15ª REGIÃO

JUÍZA DO TRABALHO SUBSTITUTA