



CORREGEDORIA REGIONAL

ATA DE CORREIÇÃO ORDINÁRIA
VARA DO TRABALHO DE ITANHAÉM

Aos 17 dias do mês de julho de 2014, o Excelentíssimo Senhor Desembargador do Trabalho **JOSÉ PITAS**, Vice-Corregedor Regional, em cumprimento ao inciso II do artigo 29 do Regimento Interno, presidiu a Correição Ordinária na unidade, conforme Edital CR nº 7/2014 divulgado em 23/5/2014 no DEJT (Edição Nº 1.478/2014 – Caderno do TRT da 15ª Região – página 3). Presente a Juíza do Trabalho Titular **INEZ MARIA JANTÁLIA** e o Juiz Auxiliar **VINÍCIUS MAGALHÃES CASAGRANDE**. Com base nas informações prestadas pela Vara do Trabalho, nos autos de processos analisados e nos dados dos sistemas processuais SAPIG e e-Gestão, apurou-se, no período de 25/9/2013 a 17/7/2014, o seguinte:

1 – ESTRUTURA FUNCIONAL:

(fonte: Assessoria de Apoio aos Magistrados)

JUÍZA TITULAR	DESDE
INEZ MARIA JANTÁLIA	30/9/2005

Afastamentos:

PERÍODO	MOTIVO	SUBSTITUTO
25/9 a 15/10/2013	Férias	O Juiz VINÍCIUS MAGALHÃES CASAGRANDE , responsável pela fixação respondeu pela VT
21 e 22/11/2013	Licença saúde	O Juiz VINÍCIUS MAGALHÃES CASAGRANDE , responsável pela fixação respondeu pela VT
10/2 a 11/3/2014	Férias	O Juiz VINÍCIUS MAGALHÃES CASAGRANDE , responsável pela fixação respondeu pela VT
9/5/2014	Dedicação exclusiva ao Pje-JT	O Juiz VINÍCIUS MAGALHÃES CASAGRANDE , responsável pela fixação respondeu pela VT
19 e 20/5/2014	Dedicação exclusiva ao Pje-JT- 1ª VT de Americana	O Juiz VINÍCIUS MAGALHÃES CASAGRANDE , responsável pela fixação respondeu pela VT

2 – JUIZ(ES) AUXILIAR(ES) 25/9/2013 a 17/7/2014:



PODER JUDICIÁRIO
JUSTIÇA DO TRABALHO
TRIBUNAL REGIONAL DO TRABALHO DA 15ª REGIÃO



CORREGEDORIA REGIONAL

a) com portaria para atuar na unidade:

(fonte: Assessoria de Apoio aos Magistrados)

NOME	DESDE
VINÍCIUS MAGALHÃES CASAGRANDE	10/4/2013 – AUXÍLIO FIXO CONTINUADO INTEGRAL

Afastamentos:

PERÍODO	MOTIVO	SUBSTITUTO
5 a 8/10/13	Lic. Saúde	Sem substituto
18/11 a 17/12/13	Férias	Sem substituto
4 a 8/4/14	Lic. paternidade	Sem substituto
14/4 a 13/5/14	Férias	Sem substituto
22 e 23/5/14	Dedicação exclusiva ao Pje-JT	Sem substituto

b) sem portaria específica, com vinculação:

(fonte: SAP IG)

NOME
HAMILTON LUIZ SCARABELIM
LUCIANO BRISOLA
TONY EVERSON SIMÃO CARMONA

3 – QUADRO DE SERVIDORES (17/6/2014):

a) Lotação:

(fonte: Coordenadoria de Provimento e Vacância)

NOME	CARGO	FUNÇÃO COMISSIONADA	EXERCÍCIO NA LOTAÇÃO
ANA SYLVIA REIS COUTO FERNANDES	TJA	Fc-02 assistente	26/9/2013
BRUNO ALEXIS DE MENEZES	-	Fc-01 executante	18/5/2011



PODER JUDICIÁRIO
JUSTIÇA DO TRABALHO
TRIBUNAL REGIONAL DO TRABALHO DA 15ª REGIÃO

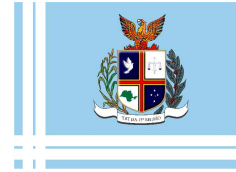

CORREGEDORIA REGIONAL

(REQ)			
CICERO MATEUS DE ANDRADE (REM)	TJA	Fc-02 assistente	2/8/2012
DAURIZI AP. DE LIMA SANTOS (REQ)	-	Fc-01 executante	30/10/2013
HAYDN JOSÉ DA SILVA JUNIOR	TJA	Fc-04 calculista	3/4/2013
ILNA LUCIA BERNARDES FERREIRA	AJJ	Fc-05 assistente de juiz	7/2/2007
JOAO RICARDO CORREA TAVARES	AJA	Fc-02 assistente	31/8/1994
KLEBER ENGEL ANGELINI	TJA	Fc-05 assistente diretor secretaria	24/8/2009
MARCELLO FILOSO DOS SANTOS (REQ)	-	Fc-02 assistente	15/1/2004
MARCIO HENRIQUE RODRIGUES DOS S. DE FREITAS	TJA	Fc-04 secretario de audiencia	16/9/2008
NADIA MARIA CAETANO (REQ)	-	Fc-02 assistente	21/2/2002
PEDRO PAULO ROSSI	TJA	Cj-03 diretor de secretaria de vt	17/5/2011
SOLANGE TRAJANO RIBEIRO (REQ)	-	Fc-04 assistente técnico vt	18/8/2010
ARTHUR LOPES DA SILVA NETO	AJ-OJA		8/3/1999
RODRIGO DAS NEVES MESTREIRO	AJ-OJA		2/5/2013
TOTAL DE SERVIDORES DO QUADRO			9
TOTAL DE SERVIDORES EXTRA-QUADRO			6
LOTAÇÃO DE ACORDO COM A RESOLUÇÃO Nº 63 DO CSJT			15-16
LOTAÇÃO IDEAL (DELTA – TRT 15ª REGIÃO)			12

*Obs: Os servidores Arthur Lopes da Silva Neto e Rodrigo das Neves Mestrineiro não são computados no ideal.

AJ – OJA – Analista Judiciário – Oficial de Justiça Avaliador

AJJ – Analista Judiciário – área judiciária

AJA – Analista Judiciário – área administrativa

REM – Removido de outro órgão

REQ – Requisitado de Município

TJA – Técnico Judiciário – área administrativa

b) Ausências, exceto férias – 25/9/2013 a 17/7/2014:

(fonte: Serviço de Registros Funcionais e Frequência)

SERVIDOR	MOTIVO	PERÍODO	DIAS
BRUNO ALEXIS DE MENEZES	Licença médica indeferida	14/10/2013	1
CICERO MATEUS DE ANDRADE	Licença saúde	21 a 22/11/2013	2
	Licença saúde	21/1/2014	1
	Licença saúde	31/1/2014	1
	Licença saúde	10/4/2014	1



**PODER JUDICIÁRIO
JUSTIÇA DO TRABALHO
TRIBUNAL REGIONAL DO TRABALHO DA 15ª REGIÃO**



CORREGEDORIA REGIONAL

ILNA LUCIA BERNARDES FERREIRA	Licença saúde	25 a 27/9/2013	3
	Licença médica indeferida	28 a 30/9/2013	3
JOÃO RICARDO CORREA TAVARES	Licença saúde	7/10/2013	1
	Licença saúde	11/10/2013	1
	Compensação dias trabalhados	12/12/2013	1
	Compensação dias trabalhados	24/1/2014	1
	Curso TRT	26 a 30/5/2014	5
KLEBER ENGEL ANGELINI	Viagem a serviço	11/10/2013	1
	Licença saúde	18/10/2013	1
	Licença saúde	12/11/2013	1
	Compensação dias trabalhados	29/11/2013	1
	Licença saúde	7/3/2014	1
	Licença saúde	26 a 31/5/2014	5
MARCELLO FILOSO DOS SANTOS	Licença saúde	12/2/2014	1
PEDRO PAULO ROSSI	Audiência TRT	23/10/2013	1
	Viagem a serviço	26/11/2013	1
	Viagem a serviço	26/11/2013	1
	Compensação dias trabalhados	29/1/2014	1
	Licença saúde	21/2/2014	1
	Curso TRT	26 a 30/5/2014	5
SOLANGE TRAJANO RIBEIRO	Curso TRT	10 a 11/4/2014	2
TOTAL DE			44

c) Estagiários (10/6/2014):

(fonte: Área de Controle de Estágio e Voluntariado)

ESTAGIÁRIO	DATA EXERCÍCIO	ENTIDADE
ANDERSON VIEIRA CRUZ	16/2/14	CIEE
IAGO LUIS BOTTARO LOPES	16/2/14	CIEE

d) Ações de capacitação – 2013 (metas 15 do CNJ e 30, 31 e 32 do TRT-15):

(fonte: Seção de Capacitação de Servidores)

SERVIDORES	HORAS
HAYDN JOSÉ DA SILVA JÚNIOR	120
SOLANGE TRAJANO RIBEIRO	50



PODER JUDICIÁRIO
JUSTIÇA DO TRABALHO
TRIBUNAL REGIONAL DO TRABALHO DA 15ª REGIÃO



CORREGEDORIA REGIONAL

4 - QUADRO SINTÉTICO - FASES PROCESSUAIS [09/2013 a 04/2014]:

(fonte: e-Gestão)

FASE	SITUAÇÃO	QTDE
CONHECIMENTO	Aguardando primeira audiência	1.043
	Aguardando encerramento da instrução	1.488
	Aguardando prolação de sentença	64
	Aguardando cumprimento de acordo	770
	Solucionados pendentes de baixa na fase - Conhecimento	1.791
	Subtotal	5.137
LIQUIDAÇÃO	Pendentes de liquidação	537
	Liquidados pendentes de baixa na fase - Liquidação	429
	Subtotal	966
EXECUÇÃO	Pendente de execução	3.435
	Encerrados pendentes de baixa na fase - Execução	26
	Subtotal	3.461
	TOTAL	9.564

5 - INCIDENTES PROCESSUAIS [09/2013 a 04/2014]:

(fonte: e-Gestão)

TIPO	NOVOS	RESOLVIDOS	PENDENTES
Embargos de declaração	113	129	97
Exceções de Incompetência	2	1	3
Antecipações de Tutela	7	7	9
Impugnações à Sentença de Liquidação	0	0	1
Embargos à Execução	36	18	93
Embargos à Arrematação	4	1	7
Embargos à Adjudicação	0	0	0
Exceções de Pré-Executividade	17	0	33
TOTAIS	179	156	243

6 - RECURSOS [09/2013 a 04/2014]:

(fonte: e-Gestão)

TIPO	NOVOS	COM JUÍZO DE ADMISSIBILIDADE	SEM JUÍZO DE ADMISSIBILIDADE
Recurso Ordinário	410	310	466
Recurso Adesivo	9	11	40
Agravo de petição	40	51	103
Agravo de Instrumento	1	4	37
TOTAIS	460	376	646



PODER JUDICIÁRIO
JUSTIÇA DO TRABALHO
TRIBUNAL REGIONAL DO TRABALHO DA 15ª REGIÃO



CORREGEDORIA REGIONAL

7 - PRAZOS MÉDIOS [09/2013 a 04/2014]:

(fonte: e-Gestão)

a) Conhecimento:

	Qtde	Dias
Do ajuizamento da ação até a realização da 1a. audiência Rito Sumaríssimo	179	171,08
Do ajuizamento da ação até a realização da 1a. audiência Exceto Rito Sumaríssimo	868	161,17
Total / Média	1.047	162,86
Do ajuizamento da ação até o encerramento da instrução Rito Sumaríssimo	284	383,27
Do ajuizamento da ação até o encerramento da instrução Exceto Rito Sumaríssimo	1.286	489,34
Total / Média	1.570	470,15
Do ajuizamento da ação até a prolação de sentença Rito Sumaríssimo	180	409,27
Do ajuizamento da ação até a prolação de sentença Exceto Rito Sumaríssimo	825	554,74
Total / Média	1.005	528,69

b) Fase de liquidação:

	Qtde	Dias
Do início ao encerramento da liquidação - Rito Sumaríssimo	44	463,16
Do início ao encerramento da liquidação - Exceto Rito Sumaríssimo	118	434,64
Total / Média	162	442,39

c) Fase de execução:

	Qtde	Dias
Do início ao encerramento da execução - ente privado	522	2.999,92
Do início ao encerramento da execução - ente público	88	1.979,23
Total / Média	610	2.852,67



PODER JUDICIÁRIO
JUSTIÇA DO TRABALHO
TRIBUNAL REGIONAL DO TRABALHO DA 15ª REGIÃO



CORREGEDORIA REGIONAL

8 - MOVIMENTAÇÃO PROCESSUAL/PRODUTIVIDADE DA UNIDADE:

(fonte: e-Gestão)

a) Índice de conciliações [até 04/2014]:

ANO	RECEBIDOS	CONCILIADOS	ÍNDICE %
2012	1.740	616	35,40
2013	2.035	662	32,53
2014	554	199	35,92

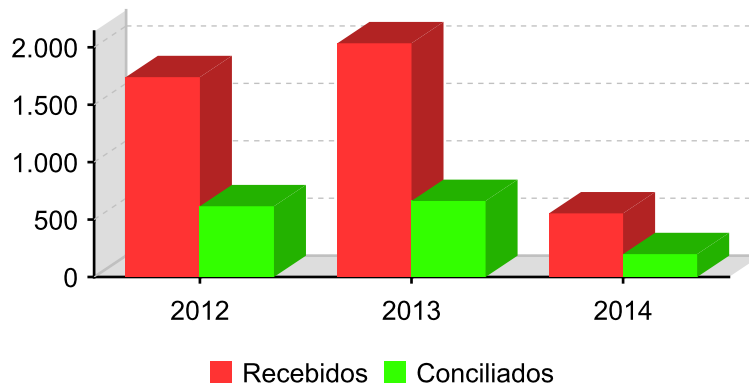

b) Índice de soluções [até 04/2014]:

ANO	RECEBIDOS	SOLUCIONADOS	ÍNDICE %
2012	1.740	1.784	102,53
2013	2.035	1.767	86,83
2014	554	598	107,94

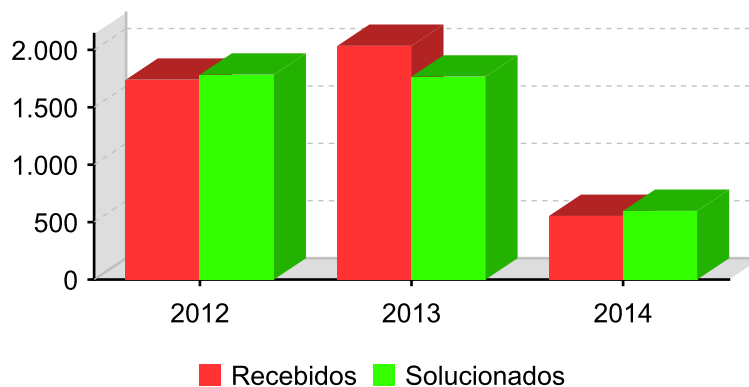



PODER JUDICIÁRIO
JUSTIÇA DO TRABALHO
TRIBUNAL REGIONAL DO TRABALHO DA 15ª REGIÃO



CORREGEDORIA REGIONAL

c) Índice de baixas [até 04/2014]:

ANO	RECEBIDOS	BAIXADOS	ÍNDICE %
2012	1.740	1.389	79,83
2013	2.035	4.334	212,97
2014	554	534	96,39

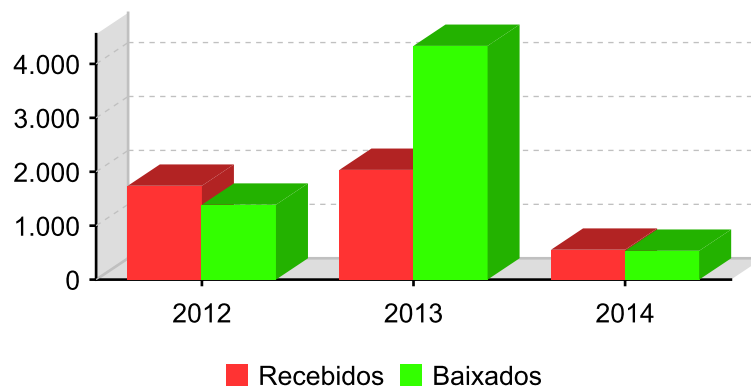

d) Índice de congestionamento até a sentença:

ANO	ACERVO	NOVOS	SOLUCIONADOS	ÍNDICE %
2012	2.686	1.740	1.784	59,69
2013	2.423	2.035	1.767	60,36

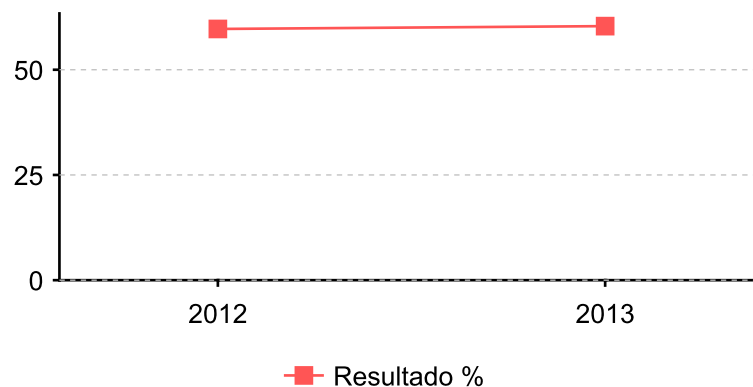



PODER JUDICIÁRIO
JUSTIÇA DO TRABALHO
TRIBUNAL REGIONAL DO TRABALHO DA 15ª REGIÃO



CORREGEDORIA REGIONAL

9 - METAS - CNJ E PLANO ESTRATÉGICO DO TRT15 [até 04/2014]:

(fonte: e-Gestão)

a) Meta 1 do CNJ - 2014 (julgar quantidade maior de processos de conhecimento do que os distribuídos no ano corrente):

RECEBIDOS	SOLUCIONADOS	PENDENTES NA META	GRAU DE CUMPRIMENTO %
554	598	0	100,00

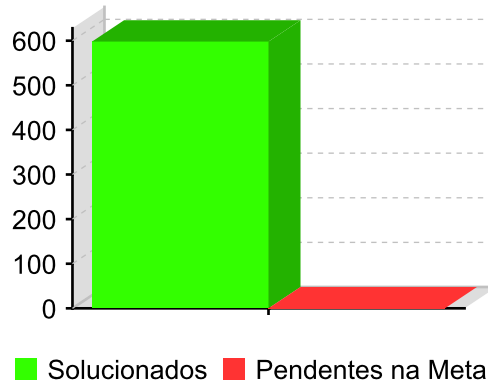

b) Meta 2 do CNJ - 2014 (identificar e julgar, até 31/12/2014, pelo menos 90% dos processos distribuídos em 2011):

RECEBIDOS EM 2011	SOLUCIONADOS	PENDENTES NA META	GRAU DE CUMPRIMENTO %
1.478	1.287	43	96,77

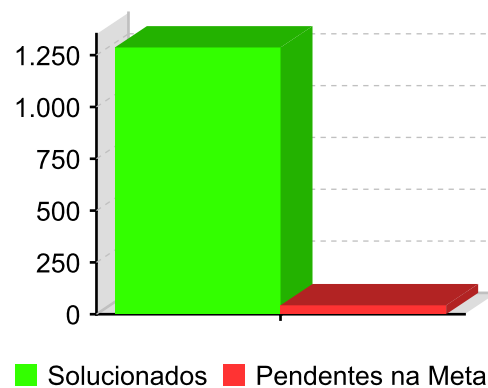



PODER JUDICIÁRIO
JUSTIÇA DO TRABALHO
TRIBUNAL REGIONAL DO TRABALHO DA 15ª REGIÃO



CORREGEDORIA REGIONAL

c) Meta 2 do CNJ - 2014 (identificar e julgar, até 31/12/2014, pelo menos 80% dos processos distribuídos em 2012):

RECEBIDOS EM 2012	SOLUCIONADOS	PENDENTES NA META	GRAU DE CUMPRIMENTO %
1.740	1.318	74	94,68

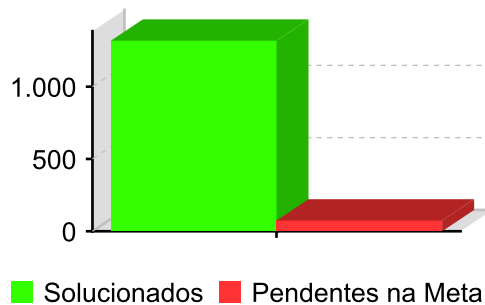

d) Meta 7 do TRT 15ª Região - 2014 (baixar para 0% o índice de processos antigos no 1º grau - protocolo anterior a 2 anos):

ANO	RECEBIDOS	SOLUCIONADOS	SALDO
2006	1.637	1.637	0
2007	1.489	1.487	2
2008	1.482	1.449	33
2009	1.450	1.391	59
2010	1.630	1.506	124
2011	1.478	1.324	154
2012	1.740	1.340	400
TOTAL	10.906	10.134	772
ÍNDICE ALCANÇADO		7,08 %	
GRAU DE CUMPRIMENTO		92,92 %	

e) Meta 17 do TRT 15ª Região - 2014 (reduzir para 50% a taxa de congestionamento na fase de execução):

ACERVO	INICIADOS	BAIXADOS	ÍNDICE %
3.663	411	2.005	50,79

10 - ARRECADAÇÃO [09/2013 a 04/2014]:

(fonte: e-Gestão)

CUSTAS	IMPOSTO DE RENDA	EMOLUMENTOS	CONTRIBUIÇÃO PREVIDENCIÁRIA
R\$ 65.150,71	R\$ 66.623,37	R\$ 13.582,11	R\$ 435.175,53



CORREGEDORIA REGIONAL

11 – ORGANIZAÇÃO DA PAUTA DE AUDIÊNCIAS (2014):

(fonte: Vara do Trabalho)

TIPO	DIAS DA SEMANA EM QUE HÁ SESSÕES	TURNO (Manhã/Tarde)	MÉDIA DIÁRIA
INICIAL	4ª e 5ª feira	Tarde	30
UNA SUMARÍSSIMO	2ª feira	Manhã Tarde	15 15
UNA ORDINÁRIO	-	-	-
INSTRUÇÃO	2ª a 5ª feira	Tarde	7
TENTATIVA DE CONCILIAÇÃO EM EXECUÇÃO	2ª a 5ª feira	Tarde	3

12 – RELATÓRIO DE AUDIÊNCIAS – (25/9/2013 a 17/7/2014):

(fonte: SAP 1G)

Obs.: eventuais divergências podem decorrer do saneamento do banco de dados em virtude da implantação do e-Gestão.

a) Deborah Beatriz Ortolan Inocência Nagy

AUDIÊNCIAS	
JULGAMENTO	1
DECISÃO SEM AUDIÊNCIA	11
TOTAL	12

b) Hamilton Luiz Scarabelim

AUDIÊNCIA	
DECISÃO SEM AUDIÊNCIA	1
TOTAL	1

c) Inez Maria Jantalia

AUDIÊNCIAS	
HOMOLOGAÇÃO DE ACORDO EM LIQUIDAÇÃO	3
TENTATIVA DE CONCILIAÇÃO EM LIQUIDAÇÃO	3
CONCILIAÇÃO	7
EXECUÇÃO	388
INICIAL	1170
INSTRUÇÃO	475
JULGAMENTO	243
DECISÃO SEM AUDIÊNCIA	123
TENTATIVA DE CONCILIAÇÃO	76
UNA	19
UNA PARA RITO SUMARÍSSIMO	7
TOTAL	2514

d) Luciano Brisola

AUDIÊNCIAS



**PODER JUDICIÁRIO
JUSTIÇA DO TRABALHO
TRIBUNAL REGIONAL DO TRABALHO DA 15ª REGIÃO**



CORREGEDORIA REGIONAL

JULGAMENTO	7
DECISÃO SEM AUDIÊNCIA	9
TOTAL	16

e) Tony Everson Simão Carmona

AUDIÊNCIAS	
JULGAMENTO	1
DECISÃO SEM AUDIÊNCIA	1
TOTAL	2

f) Vinícius Magalhães Casagrande

AUDIÊNCIAS	
CONCILIAÇÃO	3
ESCLARECIMENTOS	1
EXECUÇÃO	298
INICIAL	388
INSTRUÇÃO	210
JULGAMENTO	329
DECISÃO SEM AUDIÊNCIA	35
TENTATIVA DE CONCILIAÇÃO	35
UNA	14
UNA PARA RITO SUMARÍSSIMO	39
TOTAL	1352

13 – PENDÊNCIAS – 30/6/2014:

(fonte: SAP IG e e-Gestão):

NATUREZA		QUANTIDADE	DATA MAIS ANTIGA
CARGAS VENCIDAS	Advogados	20	3/6/2013
	Peritos	19	14/1/2014
	Procuradores Públicos	35	8/8/2006
BACENJUD		50	
BNDT		785	

14 - MÉDIA MENSAL DE DESPESAS DA UNIDADE (Metas 13, 14 e 15 do Plano Estratégico do TRT):

(fonte Diretoria Administrativa)

ANO	Energia	Telefonia	Água
2010	R\$ 1143,34	R\$ 604,04	R\$ 133,17
2011	R\$ 1220,62	R\$ 396,46	R\$ 477,69
2012	R\$ 2822,99	R\$ 369,41	R\$ 519,40



CORREGEDORIA REGIONAL

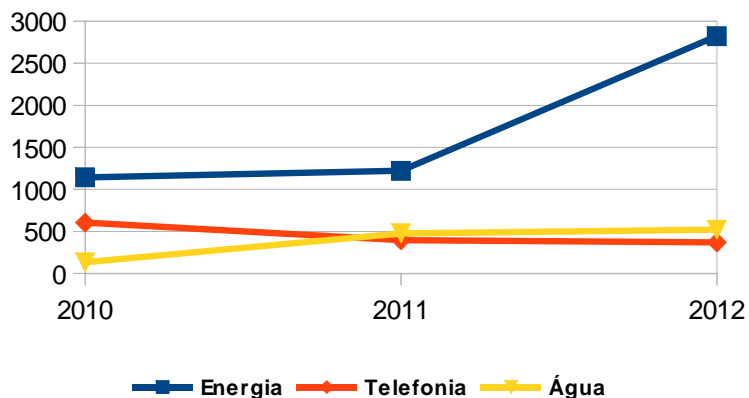

15 – DETERMINAÇÕES DA CORREIÇÃO ANTERIOR:

Cumpridas parcialmente conforme certidão datada de 28/11/2013. Constatou-se nessa correção, posição de 30/6/2014, que:

- Há 641 processos na ocorrência **ROJ** – remetido ao Oficial de Justiça, sendo o prazo mais antigo datado de 15/6/2012 (processo nº 74100-13.2005);
- Há 185 processos na ocorrência **ROS** – remetido do Oficial à Secretaria, sendo o prazo mais antigo dos autos nº 49700-66.2004, 2/6/2012;
- Há 395 processos na ocorrência **DES** – despacho, sendo o prazo mais antigo datado de 5/5/2008, processo nº 57801-39.1997;
- Há 148 processos na ocorrência **RCT** – remetido à Contadoria, sendo o prazo mais antigo datado de 4/12/2013 (processo nº 119000-81.2005);
- Há 7.431 processos com prazo vencido até 30/6/2014.

16 – ITENS DE EXAME E REGISTRO OBRIGATÓRIO (Artigo 18 da Consolidação dos Provimentos da CGJT):

Com base nos autos analisados, verificou-se que o Juízo:

- ▶ pronuncia-se acerca da admissibilidade dos recursos (processo nº 1129-54.2010);
- ▶ registra no sistema SAPIG os atos processuais relevantes;
- ▶ faz uso das ferramentas eletrônicas BACENJUD, RENAJUD, INFOJUD (processos nº 183000-61.2003, 106900-26.2007, 1721-98.2010) e demais convênios;
- ▶ não procede, quando cabível, à liberação do depósito recursal por ocasião da sentença de

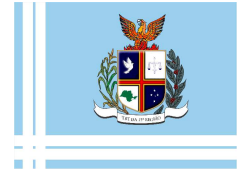

CORREGEDORIA REGIONAL

liquidação (processos nº 104500-10.2005, 1814-61.2010). Determina-se que proceda à referida liberação, quando cabível, com fulcro na alínea “d” do inciso V do art. 18 da Consolidação dos Provimentos da Corregedoria-Geral da Justiça do Trabalho;

▶ não determina a citação dos sócios quando da desconsideração da personalidade jurídica da empresa executada (processos nº 104500-10.2005, 183000-61.2003, 106900-26.2007). Orienta-se que proceda à referida citação, com fulcro na alínea “g” do inciso V do art. 18 da Consolidação dos Provimentos da Corregedoria-Geral da Justiça do Trabalho.

Quanto aos demais aspectos (assiduidade dos magistrados, pauta de audiências e principais prazos) encontram-se registrados nos itens 7, 8 e 10.

17 - RECOMENDAÇÕES:

▶ controle direto na tramitação dos processos das metas do CNJ e do Plano Estratégico do TRT, assim como a implantação do sistema de autuação integrada com a 2ª instância, se for o caso;

▶ observância às regulamentações da Lei 11.788/2008, aos Atos Regulamentares nºs 1 e 5/2009 e ao Comunicado da Presidência nº 18/2012, assim como à Recomendação GP nº 2/2013, no que pertine aos estagiários;

▶ encaminhamento de cópia de sentenças que reconheçam conduta culposa do empregador em acidente de trabalho para a respectiva unidade da Procuradoria Geral Federal, nos termos do Ofício Circular TST.GP nº 615/2012, de 18.5.2012 e da Recomendação Conjunta GP.CGJT 2/2011;

▶ que deem prioridade na tramitação e no julgamento das ações civis públicas, ajuizadas pelos membros do Ministério Público do Trabalho, envolvendo a área da infância e adolescência, nos termos do Ofício Circular TST.GP nº 478/2014, de 30/5/2014;

▶ consulta prévia ao sítio do E. TST (emissão de CNDT) quando da liberação de valores sobejantes ao executado, no caso de não existirem na unidade outras execuções em curso, para disponibilização de numerário a outras unidades;

▶ prioridade na utilização do malote digital, correio eletrônico, canal DIRETOR e o mensageiro instantâneo PSI, em detrimento do uso de telefone, para redução dos gastos com telefonia e papel;

▶ exposição da Bandeira do Tribunal (aprovada pelo Tribunal Pleno na Sessão Ordinária de 2/10/2003 – Processo VP nº 12/2003), na sala de audiências, do lado esquerdo da bandeira do



CORREGEDORIA REGIONAL

Brasil.

18 – DETERMINAÇÕES:

a) Aos Juízes (Titular, Substituto e Auxiliares) que:

▶ na qualidade de Corregedores Permanentes da Vara do Trabalho, acompanhem o movimento diário dos serviços da Unidade Judiciária por meio de relatórios extraídos do Sistema SAPIG e e-Gestão, visando à efetividade da prestação jurisdicional com otimização das rotinas de trabalhos;

▶ priorizem a redução dos prazos médios no rito sumaríssimo, assim como no ordinário, estabelecendo como meta o prazo máximo de 15 (quinze) dias para a apreciação dos processos do rito sumaríssimo, conforme determina o inciso III do art. 852-B da CLT;

▶ desenvolvam, na hipótese de designação de auxílio fixo, trabalho que importe acréscimo quantitativo de processos instruídos e julgados, somando e não dividindo entre si as funções judicantes, principalmente na fase de execução;

▶ apenas efetivem a ordem de inclusão da parte executada no BNDT após a realização de pesquisa junto ao Sistema BACENJUD, conforme estabelecido no § 1º-A do art. 1º da Resolução Administrativa nº 1470/2011 do TST.

b) Ao Diretor de Secretaria que:

▶ informe à Corregedoria no prazo de 5 dias:

▶ sobre a devolução de todos os processos com carga vencida (item 13 desta ata);

▶ promova o saneamento das inconsistências e atrasos dos processos constantes dos relatórios de “processos sem tramitação”;

▶ cumpra sempre os despachos em única etapa;

▶ observe o **Comunicado CR** nº 5/2013, o **Comunicado DGCA** nº 32/2012, os **Comunicados GP** nº 15/2012, 37/2012, os **Comunicados GP-CR** nºs 23/2011, 57/2011, 75/2011, 86/2011, 107/2011, 110/2011, 121/2011, 11/2012, 29/2012, 40/2012, 42/2012, 44/2012, 66/2012, 68/2012, 5/2014, 6/2014, 7/2014 e 8/2014, a **Portaria CR** nº 7/2013, a **Portaria GP-CR** nº



PODER JUDICIÁRIO
JUSTIÇA DO TRABALHO
TRIBUNAL REGIONAL DO TRABALHO DA 15ª REGIÃO

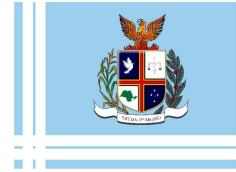

CORREGEDORIA REGIONAL

55/2013 e 8/2014, as **Portarias GP-VPJ-CR** n°s 2/2012 e 4/2013, os **Provimentos GP-CR** n°s 1/2013, 5/2013, 6/2013, 7/2013, 9/2013, 10/2013 e 11/2013, as **Recomendações CR** n°s 1/2013 e 2/2013 e as **Recomendações GP-CR** n°s 1/2011, 2/2011, 3/2011, 4/2012, 5/2012, 6/2012 e 1/2013, todos do TRT da 15ª Região;

▶ tramite imediatamente os processos pendentes de prolação de sentença e análise de incidentes processuais (Comunicados GP/CR n° 40/2012 e 05/2014);

▶ saneie ou mantenha regularizado os bancos de dados do BNDT e do cadastro de CPF/CNPJ, assim como o do Sistema e-Gestão;

▶ remeta os autos conclusos no prazo de 24 horas (inciso I do artigo 190 do CPC) após concluída a juntada das petições e outros expedientes que devam ser despachados (art. 712 da CLT), ressalvada a hipótese do § 4º do art. 162 do CPC;

▶ dê andamento aos feitos abaixo listados, com as providências a seguir relacionadas:

PROCESSOS	PROVIDÊNCIAS
2446-82.2013	Há movimento 51 em aberto no e-gestão (27/05/2014) uma vez que o despacho datado de 17/06/2014 não foi atrelado ao movimento 50085 para encerramento da conclusão. Determina-se o saneamento.
100400-70.2009	Há movimento 51 em aberto no e-gestão (14/02/2014) uma vez que o despacho datado de 23/04/2014 não foi atrelado ao movimento 50085 para encerramento da conclusão. Determina-se o saneamento.
1203-06.2013	Há movimento 51 em aberto no e-gestão (2/04/2014) uma vez que o despacho datado de 7/05/2014 não foi atrelado ao movimento 50085 para encerramento da conclusão. Determina-se o saneamento.
195800-63.1999	Há movimento 51 em aberto no e-gestão (5/06/2014) uma vez que o despacho datado de 7/07/2014 não foi atrelado ao movimento 50085 para encerramento da conclusão. Determina-se o saneamento.
1408.35.2013	Há movimento 51 em aberto no e-gestão (24/04/2014) uma vez que ausente o registro de solução no SAP1G. Determina-se o saneamento.
1727-08.2010	Há movimento 51 em aberto no e-gestão (19/05/2014) uma vez que o despacho datado de 20/05/2014 não foi atrelado ao movimento 50085 para encerramento da conclusão. Determina-se o saneamento.
86400-65.2009	Processo na ocorrência PET – aguardando analisar petição desde 06/09/2011. Relatório extraído do e-gestão em 17/07/14, variável 66 – aguardando cumprimento de acordo -, apontou a quantidade



PODER JUDICIÁRIO
JUSTIÇA DO TRABALHO
TRIBUNAL REGIONAL DO TRABALHO DA 15ª REGIÃO



CORREGEDORIA REGIONAL

	de 17 processos na mesma ocorrência. Determina-se que a Secretaria dê andamento aos mencionados feitos.
118700-80.2009	Processo na ocorrência ROJ – remetido ao oficial de justiça desde 22/03/2014. Consultando a tramitação do feito no SAP 1G, verifica-se que o último despacho datado de 13/06/2012, proferido com força de ofício, determinava que o banco procedesse ao recolhimento de valores e comprovasse nos autos, para posterior arquivamento. Determina-se a conclusão para deliberações.
128-97.2011 717-89.2011 1547-55.2011	Processos na ocorrência ROS – remetido do oficial para a Secretaria desde 06/06/2013. Determina-se a conclusão para deliberações quanto ao prosseguimento da execução, observando os termos do despacho datado de 18/05/2012, 15/05/2012 e 08/06/2012, respectivamente.
66600-32.2001	Processo na ocorrência EXA – autos extraviados desde 16/11/2010. Relatório da variável 342 – processos pendentes de finalização da fase de conhecimento, extraído do e-gestão em 17/07/2014 aponta a quantidade de 7 (sete) processos nessa ocorrência. Determina-se a Secretaria que adote providências visando a localização e/ou restauração dos feitos.
817-78.2010 ET	Processo na ocorrência TRA – trânsito em julgado em 17/04/2013. Relatório da variável 342 – processos pendentes de finalização da fase de conhecimento, extraído do e-gestão em 17/07/2014 aponta a quantidade de 6 (seis) processos nessa ocorrência. Determina-se os feitos sejam levados à conclusão para deliberações quanto ao prosseguimento.
149100-24.2002	Processo aguardando retirada de guias/alvarás, com execução extinta desde 01/10/2013. Relatório da variável -35302 – execução encerrada mas pendente de finalização da fase de execução, extraído do e-gestão em 17/07/2014 aponta a quantidade de 20 (vinte) processos na mesma situação. Determina-se que os feitos sejam tramitados com a ocorrência ARQ no nível 1, conforme disposto no Comunicado GP-CR nº 08/2014.
13800-13.1990	Processo na ocorrência LNS – lançamento de solução realizada desde 22/08/2013. Determina-se a conclusão, observando a determinação consignada na audiência realizada em 22/08/2013.
8300-96.2009	Processo na ocorrência ROM – em trânsito para o Magistado desde 05/03/2014. Determina-se ao Sr. Diretor de Secretaria que entre em contato com o Magistado para confirmação do recebimento e posterior tramitação do feito, conforme disposto no Comunicado GP-CR nº 40/2012.
7-06.2010	Processo na ocorrência DCA – devolução de carga desde 10/01/2013. Determina-se a conclusão para deliberações quanto ao prosseguimento.
322-97.2011	Processo na ocorrência DES – despacho desde 26/07/2012. Determina-se o cumprimento do despacho, remetendo o feito ao arquivo.
1035-04.2013	Processo na ocorrência LNS – lançamento de solução cancelada desde 07/10/2013. Determina-se a conclusão para deliberações



PODER JUDICIÁRIO
JUSTIÇA DO TRABALHO
TRIBUNAL REGIONAL DO TRABALHO DA 15ª REGIÃO

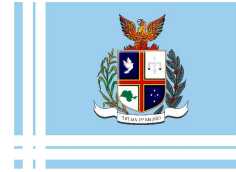

CORREGEDORIA REGIONAL

	quanto ao prosseguimento.
2030-17.2013 - Caulnom	Processo na ocorrência ROJ- remetido ao Oficial de Justiça desde 20/09/2013. Determina-se a conclusão, tendo em vista o despacho datado de 19/09/2013, que determinou a citação da requerida por Oficial de Justiça.
1698-50.2013	Processo na ocorrência ROJ- remetido ao Oficial de Justiça desde 23/09/2013. Determina-se a conclusão, tendo em vista o despacho datado de 20/09/2013, que determinou a citação da requerida por Oficial de Justiça.
2345-79.2012	Processo na ocorrência ROS – remetido do oficial de justiça para a Secretaria desde 07/01/2013. Determina-se a conclusão do feito para deliberações quanto ao prosseguimento.
1599-17.2012	Processo na ocorrência DES – despacho desde 17/06/2013. Determina-se o imediato cumprimento quanto à devolução do prazo para a reclamada.
1500-22.2008	Processo na ocorrência DES – despacho desde 17/06/2013. Determina-se o imediato cumprimento.
171500-22.2008	Processo paralisado na ocorrência DES – despacho desde 21/06/2012. Determina-se o imediato cumprimento do despacho, intimando-se o advogado da executada, constituído como depositário; registro da penhora e designação de hasta pública.
1522-76.2010	Processo paralisado na ocorrência DES – despacho desde 23/10/2013. Determina-se o imediato cumprimento do despacho, dando vistas ao reclamante.
848-64.2011	Processo na ocorrência LNS – lançamento de solução excluído de pauta desde 06/12/2013. Determina-se a conclusão para deliberações quanto ao prosseguimento.
935-20.2011	Processo paralisado na ocorrência DES – despacho desde 06/05/2013. Determina-se o imediato cumprimento do despacho, expedindo-se os alvarás para liberação do seguro-desemprego e FGTS.
1986-32.2012 1987-17.2012	Processos na ocorrência NOM – nomeação do perito desde 18/09/2013 e 10/07/2013, respectivamente. Determina-se a conclusão para prosseguimento.
685-21.2010	Processo com prazo vencido para reclamante interpor Agravo de Instrumento, desde 15/01/2013. Transcorrido in albis o prazo, determina-se a certificação do trânsito em julgado da sentença e a conclusão dos autos para deliberações quanto à execução.
182400-30.2009 156200-83.2009	Decisão de folhas 29 transitada em julgado em 15/01/2013. Determina-se o cumprimento do item 2 da referida decisão.
1648-29.2010	Sentença de folhas 61-62, que julgou improcedente a reclamação, transitada em julgado em 16/01/2013. Determina-se a conclusão dos autos para que o Juiz delibere acerca do arquivamento dos autos.
167700-64.2000	Processo com prazo vencido para reclamante retirar certidões de habilitação de seu crédito junto à massa falida da executada, desde 05/11/2012. Verificou-se que apesar da urgência requerida pela advogada da parte em 30/5/2011, até a presente data não retirou as



PODER JUDICIÁRIO
JUSTIÇA DO TRABALHO
TRIBUNAL REGIONAL DO TRABALHO DA 15ª REGIÃO



CORREGEDORIA REGIONAL

	certidões disponibilizadas. Determina-se a conclusão dos autos para deliberações quanto ao prosseguimento.
99700-31.2008 43300-75.2000 1581-30.2011 81800-40.2005	Processo desarquivado a pedido do reclamante, tendo os autos ficado à sua disposição desde 21/11/2012. Determina-se a conclusão dos autos para que se verifique a possibilidade de retornar os autos ao arquivo.
200-65.2003	Processo com prazo vencido para reclamante impugnar sentença de liquidação, desde 14/01/2013. Verificou-se que a execução se restringe a contribuição previdenciária, tendo sido efetivada a penhora de dinheiro para pagamento integral do débito, em 13/4/2011, no valor de R\$510,00. Na data de hoje a secretaria providenciou a atualização do débito, importando em R\$593,14. Determina-se à secretaria que verifique o valor corrigido do depósito judicial, levando os autos à conclusão para deliberações quanto ao pagamento e extinção do processo, bem como sua remessa ao arquivo.
265-16.2010	Processo com prazo vencido para reclamante se manifestar acerca do laudo pericial, desde 13/2/2013. Transcorrido in albis o prazo, determina-se a juntada da petição n. 002727, protocolada em 25/2/2013 e conclusão dos autos para deliberações.
152400-18.2007	Processo desarquivado a pedido de terceiro, tendo os autos ficado à sua disposição desde 15/01/2013. Determina-se a conclusão dos autos para que se verifique a possibilidade de retornar os autos ao arquivo.
979-73.2010	Processo aguardando regularização da CTPS do Autor, desde 01/3/2013. Verificou-se que após o reclamante juntar sua CTPS aos autos para que a reclamada cumprisse as obrigações firmadas em audiência, o mesmo a retirou dos autos “para providências”, folhas 81-82. Considerando os termos da ata de audiência de folhas 68-70, determina-se a conclusão dos autos para que se verifique a possibilidade de arquivamento dos autos.
710-97.2011	Processo com prazo vencido para que o reclamante juntasse petição concordando com os termos do acordo celebrado em audiência, desde 26/3/2013. Transcorrido in albis o prazo, determina-se a conclusão dos autos para julgamento, com lançamento da ocorrência PAN – movimento 51, conforme já determinado no último parágrafo da ata de audiência de folhas 226.
1060-85.2011	Processo com prazo vencido para reclamada apresentar embargos à execução, desde 05/4/2013. Determina-se a expedição de certidão de crédito, nos termos da sentença de liquidação de folhas 70.
92-55.2011	Sentença de folhas 272-274 transitada em julgado em 17/4/2013. Determina-se a conclusão dos autos para que o Juiz delibere acerca do arquivamento dos autos.
2337-05.2012	Processo com prazo vencido para reclamada se manifestar acerca da desistência do pedido de adicional de insalubridade, desde 23/4/2013. Verificou-se que referida manifestação se encontra juntada aos autos desde 30/4/2013. Determina-se a conclusão dos



PODER JUDICIÁRIO
JUSTIÇA DO TRABALHO
TRIBUNAL REGIONAL DO TRABALHO DA 15ª REGIÃO



CORREGEDORIA REGIONAL

	autos para deliberações.
2393-38.2012	Processo aguardando realização de perícia, desde 30/4/2013. Verificou-se a existência de petição do reclamante juntada aos autos em 12/4/2013, ainda não despachada. Determina-se a conclusão dos autos para deliberações. Recomenda-se à Secretaria que entre em contato com a perita nomeada, instando-a a cumprir seu mister no prazo determinado pelo juízo.
876-66.2010	Sentença de folhas 36-37, que julgou improcedente a reclamação, transitada em julgado em 15/5/2013. Determina-se a conclusão dos autos para que o Juiz delibere acerca do arquivamento dos autos.
82700-18.2008	Processo em carga com advogado José Alexandre Batista Magina, desde 28/5/2013. Determina-se à secretaria que cobre a devolução dos autos, junte as petições pendentes e leve os autos à conclusão para deliberações.
440-05.2013	Considerando os termos da ata de audiência de folhas 34, determina-se a conclusão dos autos para sentença, com lançamento da ocorrência PAN – movimento 51.
86200-34.2004	Processo na ocorrência LNS – lançamento de solução REALIZADA, desde 24/7/2013. Determina-se o cumprimento das determinações feitas na ata de audiência de folhas 164, observando que as diligências referentes a outros processos não impedem o arquivamento deste.
87500-07.1999	Processo na ocorrência LNS – lançamento de solução REALIZADA, desde 24/7/2013. Determina-se o cumprimento, com urgência, da determinação feita na ata de audiência de folhas 219, utilizando-se preferencialmente o sistema eletrônico da ARISP
156600-73.2004	Processo na ocorrência LNS – lançamento de solução REALIZADA, desde 24/7/2013. Determina-se o cumprimento da determinação feita na ata de audiência de folhas 238, referente à carta de adjudicação, com urgência. Após a expedição, tendo sido declarada extinta a execução, determina-se a remessa dos autos ao arquivo.
1871-11.2012	Processo com prazo vencido para reclamante aditar a inicial e manifestar acerca da perícia de insalubridade, desde 29/7/2013. Determina-se a conclusão dos autos para julgamento, com lançamento da ocorrência PAN – movimento 51, conforme despacho de folhas 87.
602-34.2012	Processo com prazo vencido para reclamante retirar sua CTPS, desde 30/7/2013. Verificou-se que a própria autora retirou o documento, folhas 80. Determina-se a conclusão dos autos para deliberações quanto à execução da sentença.
2395-08.2012	Processo com prazo vencido para reclamante se manifestar acerca do pedido de adicional de insalubridade, desde 06/8/2013. Transcorrido in albis o prazo, determina-se a conclusão dos autos para julgamento, com lançamento da ocorrência PAN – movimento 51, conforme despacho de folhas 88.
1824-71.2011 – Carta	Na ocorrência DES – despacho desde 03/09/2012, onde há



PODER JUDICIÁRIO
JUSTIÇA DO TRABALHO
TRIBUNAL REGIONAL DO TRABALHO DA 15ª REGIÃO



CORREGEDORIA REGIONAL

Precatória	determinação de registro da penhora via Arisp e designação de praça. Há petição do Juízo deprecante protocolizada desde 13/01/2014, solicitando informações sobre o andamento da carta precatória. Determina-se o envio pela secretaria das informações ao Juízo e o imediato cumprimento do despacho. Orienta-se à secretaria que cumpra com celeridade esse tipo de determinação, principalmente registro da penhora, sob pena de prejudicar significativamente o objetivo da prestação jurisdicional. Orienta-se à Secretaria que utilize o método concentrado de trabalho, visando a celeridade e efetividade da prestação jurisdicional.
74100-13.2005	Na ocorrência ROJ – remetido ao oficial de justiça desde 15/06/2012. Determina-se a imediata conclusão dos autos para deliberações quanto ao prosseguimento.
119800-22.1999	Na ocorrência PZO – prazo reclamante vistas dos autos desarquivados vencido desde 02/07/2012. Determina-se a imediata certificação do prazo e a conclusão para deliberações.
63200-63.2008	Prazo vencido para a reclamada comprovar pagamento de honorários periciais desde 16/05/2012. Determina a imediata certificação do vencimento do prazo e a conclusão para deliberações quanto ao prosseguimento da execução.
9-46.2000 1700-93.2008	Na ocorrência DES – despacho desde 25/09/2012. Determina-se o imediato cumprimento da determinação contida no despacho, qual seja, arquivamento dos autos. Orienta-se à Secretaria que utilize do método concentrado de trabalho, visando a redução da taxa de congestionamento na execução.
110400-86.1996	Prazo vencido para o reclamante indicar meios para prosseguimento da execução desde 06/08/2012. Determina-se a imediata conclusão para deliberações.
590-88.2010	Na ocorrência PZO – prazo resposta ofício expedido com prazo vencido desde 01/10/2012. Analisando os autos constata-se que já houve resposta quanto à determinação do despacho de folhas 129. Determina-se seja levado o imóvel objeto da penhora à hasta pública conforme disposto do citado despacho.
99600-131.2007 322-97.2011 99600-12.2007	Na ocorrência DES – despacho desde 02/08/2012. Determina-se a imediata remessa dos autos ao arquivo conforme determinação disposta no referido despacho. Orienta-se à Secretaria que utilize do método concentrado de trabalho, visando busca na redução da taxa de congestionamento na execução.
163200-37.2009 – Carta Precatória 123500-20.2009	Na ocorrência ROS – remetido do oficial à secretaria desde 31/08/2012. Há duas petições do tipo OF não juntadas aos autos. Verifica-se também que referidas petições foram somente “acostadas” dentro dos autos. Determina-se a imediata juntada das petições e conclusão dos autos para deliberações. Orienta-se à Secretaria que utilize do método concentrado de trabalho, visando a busca da celeridade e efetividade da prestação jurisdicional. Determina-se também que a secretaria de abstenha de acostar aos autos petições sem a devida juntada aos autos, uma vez que esse procedimento pode trazer prejuízos ao processo.



PODER JUDICIÁRIO
JUSTIÇA DO TRABALHO
TRIBUNAL REGIONAL DO TRABALHO DA 15ª REGIÃO



CORREGEDORIA REGIONAL

89300-26.2006	Prazo vencido para a interposição de agravo de petição desde 20/07/2012. Determina-se a imediata certificação do prazo e a conclusão para deliberações quanto ao prosseguimento.
158700-93.2007	Na ocorrência DES – desde 13/07/2012 determinando o arquivamento dos autos. Verifica-se dos autos físicos que o processo já tinha sido remetido ao arquivo. Porém não houve lançamento da tramitação. Determina-se o saneamento do SAPIG, uma vez que o presente caso impacta diretamente na taxa de congestionamento da execução da Vara.
37900-36.2007	Prazo vencido para a reclamada apresentar documentos desde 30/07/2012. Compulsando-se os autos constata-se que a reclamada já cumpriu o determinado pelo Juízo e a petição já foi juntada aos autos. Determina-se a conclusão conforme disposto no despacho de folhas 225. Orienta-se à Secretaria que utilize do método concentrado de trabalho, visando a celeridade e efetividade da prestação jurisdicional.
165000-03.2009 – Carta Precatória	Prazo vencido para providências do Juízo deprecante desde 17/07/2012. Há petição (e-mail), do Juízo deprecante solicitando o prosseguimento da execução desde 24/09/2013. Determina-se a imediata conclusão para deliberações quanto ao prosseguimento da execução. Orienta-se à Secretaria que utilize do método concentrado de trabalho, visando a celeridade e efetividade da prestação jurisdicional.
131600-32.2008	Processo paralisado na ocorrência PZO- prazo cumprimento de carta precatória. <u>Reitera-se</u> a determinação disposta na Ata de Correição Ordinária anterior, para que se leve os autos à conclusão para deliberações quanto ao prosseguimento.
463000-83.2000	Na ocorrência DES – despacho desde 17/07/2012. Verifica-se dos autos que o teor do referido despacho determina a expedição de certidão para habilitação do exequente no juízo falimentar. Constata-se também que a certidão está confeccionada e somente acostada aos autos. Determina-se o saneamento do despacho, uma vez que não assinado pela Magistrada, a remessa da certidão do juízo cível e cumprimento da parte final do referido despacho. <u>Orienta-se que a secretaria dê prioridade nessas situações, uma vez que a demora para emissão da certidão para habilitação pode prejudicar drasticamente o recebimento de possíveis valores obtidos no Juízo cível.</u>
57800-54.1997 e 57801-39.1997	Processos na ocorrência LNS e DES desde 28/10/2013 e 05/05/2008, respectivamente. Determina-se a conclusão para providência que se fizerem necessárias (idem processos n. 165800-46.2000 e 165801-31.2000).
171500-22.2008	Na ocorrência DES – despacho desde 21/06/2012. Determina-se a conclusão dos autos para deliberações quanto ao prosseguimento.
1500-18.2010	Prazo vencido para cumprimento de carta precatória desde 10/12/2012. Há petições do tipo REP, PRE e CP ainda não juntadas aos autos. Determina-se a imediata juntada das petições e conclusão para deliberações.



PODER JUDICIÁRIO
JUSTIÇA DO TRABALHO
TRIBUNAL REGIONAL DO TRABALHO DA 15ª REGIÃO



CORREGEDORIA REGIONAL

81100.93.2007	Prazo vencido para solução de recurso no TST desde 19/12/2012. Há petições do tipo CA, PRC e OF ainda não juntadas aos autos. Verificando a internet constata-se que o AIRR já foi julgado. Determina-se a juntada das petições e a conclusão dos autos para deliberações quanto ao prosseguimento.
143600-69.2005 152600-59.2006	Prazo vencido para o reclamante se opor à sentença de liquidação desde 14/01/2013. Determina-se a certificação do prazo e a conclusão para prosseguimento da execução.
1664-80.2010	Prazo vencido para as partes retirarem documentos desde 21/01/2013. Determina-se a certificação do prazo e o arquivamento dos autos conforme despacho de folhas.
113100-78.2009	Na ocorrência DES – despacho desde 28/01/2013. Há petição do tipo CAR – cumprimento de acordo protocolada desde 07/06/2013. Determina-se a imediata juntada da petição e a conclusão para deliberações quanto ao prosseguimento
287-40.2011	Prazo vencido para reclamada demonstrar pagamento de honorários periciais desde 30/01/2013. Há petição do tipo GRC protocolizada desde 04/02/2013 e ainda não juntada aos autos. Determina-se a imediata juntada da petição e a conclusão para deliberações.
109900-83.1997 1194-15.2011	Prazo vencido para a reclamada opor embargos à execução desde 05/02/2013. Determina-se a imediata certificação do prazo e a conclusão para prosseguimento da execução.
30600-57.2006	Na ocorrência RCE – recebido para execução desde 18/02/2013. Determina-se a imediata conclusão para prosseguimento da execução. Orienta-se à secretaria que, tão logo os autos cheguem do TRT, seja lançada referida tramitação e os autos seja conclusos para prosseguimento da execução.
128600-92.2006 1175-43.2010	Prazo vencido para contraminuta desde 16/01/2013 e para contrarrazões desde 26/04/2013, respectivamente. Em conversa com o Sr. Diretor de Secretaria ficou convencionado que todos os processos com prazo vencido até 30/06/2014, no total de 326 feitos, sejam remetidos ao Tribunal, no prazo máximo de 45 dias. O Sr. Diretor deverá entrar em contato com o Setor de Transporte e requisitar veículo para o traslado dos autos, uma vez que os malotes são insuficientes.

Obs: Registra-se que as determinações referem-se a feitos analisados fisicamente, através do Sistema de Acompanhamento Processual e e-gestão.

19 - MAPEAMENTO GLOBAL DE DESEMPENHO

a) Índice Geral da Unidade:



PODER JUDICIÁRIO
JUSTIÇA DO TRABALHO
TRIBUNAL REGIONAL DO TRABALHO DA 15ª REGIÃO



CORREGEDORIA REGIONAL

Período de Apuração	Índice Geral
Fev/2013	0,73
Jun/2013	0,74
Out/2013	0,48
Fev/2014	0,49
Mai/2014	0,52

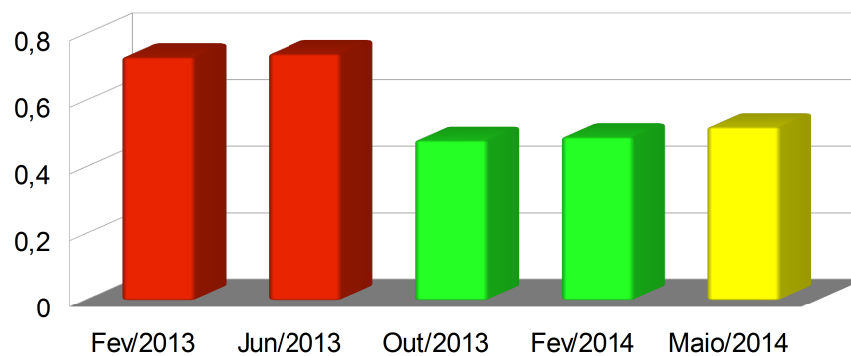

b) Taxa de congestionamento no Conhecimento:

Data	Índice Alcançado
Fev/2013	0,85
Jun/2013	0,81
Out/2013	0,81
Fev/2014	0,61
Mai/2014	0,58

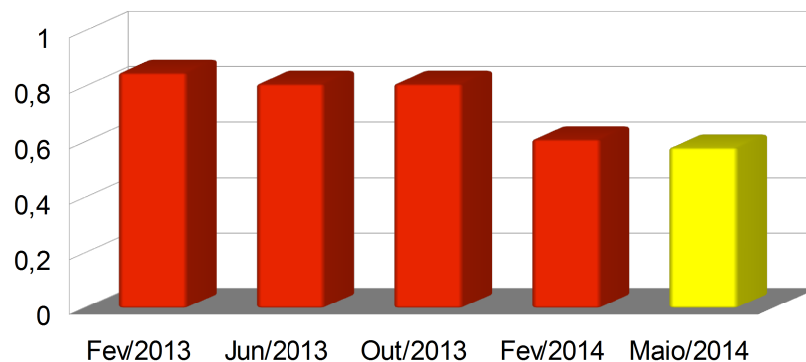



PODER JUDICIÁRIO
JUSTIÇA DO TRABALHO
TRIBUNAL REGIONAL DO TRABALHO DA 15ª REGIÃO



CORREGEDORIA REGIONAL

Destaca-se:

- Número de ações ajuizadas:

Ano	Recebidos	Varição (%)
2010	1.630	
2011	1.478	(-) 9,33
2012	1.740	(+) 17,73
2013	2.035	(+) 16,94

- Aumento de dias entre o ajuizamento da ação e a realização da 1ª audiência a saber:

Item do e-gestão	Correição anterior (média de dias)	Correição atual (média de dias)	Varição (%)
Variável 263 (aguardando a 1ª audiência) – Rito Sumaríssimo	136,13	171,08	(+) 25,66
Variável 264 (aguardando a 1ª audiência) – Rito Exceto Sumaríssimo	131,82	161,17	(+) 22,27
Totais	267,95	332,25	(+) 23,99

- Aumento no nº de processos nas variáveis 60 e 61 do e-gestão :

Variável	Correição anterior	Correição atual	Varição (%)
60 – aguardando a realização da 1ª audiência	1121	1043	(-) 6,96
61 – aguardando o encerramento da instrução processual	1137	1488	(+) 30,86
Totais	2258	2531	(+) 12,08

- Existência de 772 processos (não solucionados) ajuizados há mais de 2 anos (Meta 7 do TRT 15ª Região). Exemplificativamente:

Processo nº 165700-47.2007 (tramitação preferencial – Provimento GP-CR nº 12/2003)

Data	Ocorrência	Vencimento
26/10/2007	Autuação	



PODER JUDICIÁRIO
JUSTIÇA DO TRABALHO
TRIBUNAL REGIONAL DO TRABALHO DA 15ª REGIÃO

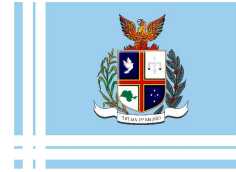

CORREGEDORIA REGIONAL

9/11/2007	Audiência Inicial marcada para 14/4/2008	
4/9/2008	Carga Perito	6/10/2008
8/6/2009	Audiência de Instrução marcada para 8/2/2010	
23/5/2012	Nomeação de perito	
13/12/2013	Carga Perito – elaboração de laudo	14/1/2014
8/7/2014	Audiência de Instrução marcada para 1/9/2014	

- Excesso de prazo no agendamento de perícias, assim como na entrega de laudos. Exemplificativamente, cita-se:

Processo nº 1244-07.2012

Data	Ocorrência	Vencimento
19/07/12	Autuação	
06/03/13	Nomeação do perito	
02/04/13	Carga para elaborar laudo	05/06/13
12/06/13	Prazo perito – elaboração de laudo Obs: há laudo pericial protocolado desde 13/6/2013, sem juntada aos autos.	10/7/2013

- Excesso de prazo desde o ajuizamento da ação até a realização da 1ª audiência. Exemplificativamente, cita-se:

Processo nº 1560-54.2011 (tramitação preferencial – rito sumaríssimo)

Data	Ocorrência	Vencimento
30/9/2011	Autuação	
26/2/2014	Homologado acordo Obs: decorridos 748 dias entre o ajuizamento da ação e a realização da 1ª audiência.	

Processo nº 185600-45.2009

Data	Ocorrência	Vencimento
18/12/2009	Autuação	
7/4/2014	Arquivado por ausência do reclamante Obs: decorridos 1.560 dias entre o ajuizamento da ação e a realização da 1ª audiência.	



PODER JUDICIÁRIO
JUSTIÇA DO TRABALHO
TRIBUNAL REGIONAL DO TRABALHO DA 15ª REGIÃO



CORREGEDORIA REGIONAL

- Excesso de prazo desde a conclusão até a prolação da sentença. Exemplificativamente, cita-se:

Processo nº 160600-43.2009 (tramitação preferencial – rito sumaríssimo)

Data	Ocorrência	Vencimento
3/6/2013	Conclusos para Julgamento	
16/6/2014	Lançada a solução Julgado	
	Obs: decorridos 378 dias desde a conclusão até a prolação da sentença.	

Processo nº 26300-81.2008

Data	Ocorrência	Vencimento
6/11/2009	Conclusos para Julgamento	
7/10/2013	Lançada a solução Julgado	
	Obs: decorridos 1.273 dias desde a conclusão até a prolação da sentença.	

- Excesso de prazo no julgamento dos embargos declaratórios. Exemplificativamente, cita-se:

Processo nº 56100-57.2008

Data	Ocorrência	Vencimento
14/10/2013	Protocolo dos Embargos Declaratórios	
17/10/2013	Conclusão	
3/2/2014	Embargos Não Acolhidos	
	Obs: 109 dias decorridos desde a conclusão até o julgamento dos embargos de declaração.	

- Há 7.431 processos (posição em 30/6/2014) com prazos vencidos sem certificação (o mais antigo vencido em 12/11/2013, processo nº 11600-91.1994). Exemplificativamente, cita-se:

Prazo	Quantidade	Data mais antiga
Agendamento de perícia	1	26/5/2014
Contestação	5	2/12/2013



PODER JUDICIÁRIO
JUSTIÇA DO TRABALHO
TRIBUNAL REGIONAL DO TRABALHO DA 15ª REGIÃO



CORREGEDORIA REGIONAL

Cumprimento de acordo	458	20/9/2012
Entrega de Laudo pericial	123	10/7/2013
Especificação de provas a produzir	8	22/7/2013
Razões finais	35	5/5/2014
Réplica (manifestação sobre a defesa)	68	13/5/2013
Impugnação/Concordância Laudo Pericial (conhecimento)	111	13/2/2013
Interposição de recurso	380	15/1/2013

- Há registro de 9.590 petições (posição em 17/7/2014) sem ciência (a mais antiga data de 21/7/2010 – processo n. 181600-41.2005). Exemplificativamente, cita-se:

Tipo de Petição	Quantidade	Data mais antiga
CT - contestação	24	22/10/2013
DDA – denúncia (descumprimento de acordo)	10	4/6/2013
EPP – Especificação de provas	0	-
LPC – Laudo pericial (conhecimento)	198	19/12/2012
REP – Réplica (manifestação sobre a defesa)	152	3/5/2013
RFM – Razões finais/memoriais	65	7/5/2014
RO - Recurso ordinário	248	8/4/2013

- Orienta-se ao Juízo o aumento de audiência por sessão, considerando os aumentos de processos na variável 61 do e-gestão, do prazo para realização da 1ª audiência, e a designação de Juiz Auxiliar.
- Determina-se à Secretaria a observância do prazo de 24 horas para submeter as petições à apreciação do Juiz, nos termos do artigo 712 da CLT c/c o artigo 190 do CPC, ressalvada a hipótese do §4º do artigo 162 do CPC.
- Recomenda-se à Secretaria o controle direto na tramitação dos processos da meta 7 do Plano Estratégico do TRT, assim como dos feitos submetidos ao trâmite preferencial.
- Orienta-se à Secretaria que promova o planejamento do vencimento dos prazos, saneie as inconsistências no SAPIG e que envide esforços na redução de tempo na realização de tarefas que lhe são afeitas.



**PODER JUDICIÁRIO
JUSTIÇA DO TRABALHO
TRIBUNAL REGIONAL DO TRABALHO DA 15ª REGIÃO**



CORREGEDORIA REGIONAL

- Orienta-se, ainda, o acompanhamento dos prazos para realização de perícias e cobrança de cargas vencidas, informando ao Juízo os excessos de prazo com vistas à substituição e/ou destituição de peritos.

c) Taxa de Congestionamento na Execução:

Data	Índice Alcançado
Fev/2013	0,83
Jun/2013	0,81
Out/2013	0,57
Fev/2014	0,49
Mai/2014	0,54

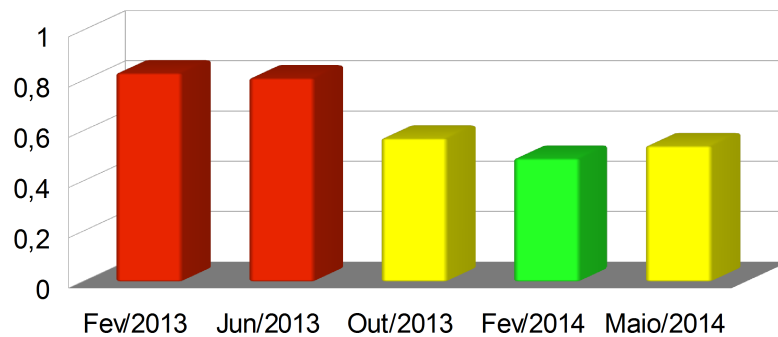

Destaca-se:

- A existência de 20 processos na variável -35302. (posição em 30/6/14).
- no período de 1/9/2013 a 30/4/2014 , constatou-se o encerramento da execução de 610 processos no prazo médio de 2.852,67 dias (8,01 anos). Cita-se, exemplificativamente:

Processo nº: 52400-54.2000 (tramitação preferencial – rito sumaríssimo)

Data	Ocorrência	Vencimento
29/8/2000	Iniciada a Execução	
2/10/2013	Extinta a execução Obs: 4.782 dias decorridos do início ao encerramento da execução.	



PODER JUDICIÁRIO
JUSTIÇA DO TRABALHO
TRIBUNAL REGIONAL DO TRABALHO DA 15ª REGIÃO

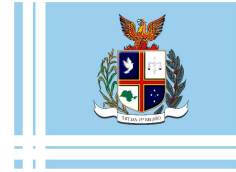

CORREGEDORIA REGIONAL

Processo nº: 10100-58.1992

Data	Ocorrência	Vencimento
20/2/1995	Iniciada a Execução	
18/6/2014	Extinta a execução Obs: 7.058 dias decorridos do início ao encerramento da execução.	

- Excesso de prazo na liquidação. Cita-se, exemplificativamente:

Processo nº: 187300-66.2003 (tramitação preferencial – rito sumaríssimo)

Data	Ocorrência	Vencimento
23/3/2004	Iniciada a Liquidação	
4/10/2013	Sentença homologatória de cálculos Obs: 3.482 dias decorridos entre o início e o encerramento da liquidação	

Processo nº: 1000-54.2007

Data	Ocorrência	Vencimento
03/4/2008	Iniciada a Liquidação	
22/11/2013	Sentença homologatória de cálculos Obs: 2.059 dias decorridos entre o início e o encerramento da liquidação	

- Excesso de prazo no julgamento dos embargos à execução. Cita-se, exemplificativamente:

Processo nº: 181600-51.1999

Data	Ocorrência	Vencimento
14/6/2010	Protocolo da petição de Embargos à Execução	
25/11/2013	Decisão Obs: 1.252 dias decorridos desde a oposição até o julgamento dos embargos à execução.	

- Excesso de prazo no julgamento dos embargos de terceiro. Cita-se, exemplificativamente:



PODER JUDICIÁRIO
JUSTIÇA DO TRABALHO
TRIBUNAL REGIONAL DO TRABALHO DA 15ª REGIÃO



CORREGEDORIA REGIONAL

Processo n°: 186100-14.2009

Data	Ocorrência	Vencimento
18/12/2009	Autuação	
4/11/2013	Decisão Obs: 1.417 dias decorridos desde a oposição até o julgamento dos embargos de terceiro	

- Há 7.431 processos (posição em 30/6/2014) com prazos vencidos sem certificação (o mais antigo vencido em 12/11/2013, processo n° 11600-91.1994). Exemplificativamente, cita-se:

Prazo	Quantidade	Data mais antiga
Entrega do Laudo Contábil	56	10/7/2013
Impugnação/Concordância – Cálculos/Laudo	20	29/4/2013
Interposição de Agravo de Petição	146	17/2/2012
Oposição de Embargos à Execução	89	21/1/2013
Oposição de Embargos à Penhora	10	8/4/2013
Pagamento ou Garantia da Execução	206	11/6/2012

- Há registro de 9.590 petições (posição em 17/7/2014) sem ciência (a mais antiga data de 21/7/2010 – processo n. 181600-41.2005). Exemplificativamente, cita-se:

Tipo de Petição	Quantidade	Data mais antiga
LC – Laudo Contábil	143	15/7/2013
CA -Cálculos	47	25/5/2012
GDE – Guia de Depósito (Pagamento de Execução)	22	21/11/2013
GDO – Guia de Depósito (outros)	224	31/8/2012
EE -Embargos à Execução	23	01/4/2013
AP - Agravo de Petição	10	5/11/2013

- Verifica-se inconsistências no lançamento dos dados no SAP1G, que impactam o congestionamento da fase de execução. Exemplificativamente, cita-se:

Processo n° 131900-62.2006 (tramitação preferencial – rito sumaríssimo)



PODER JUDICIÁRIO
JUSTIÇA DO TRABALHO
TRIBUNAL REGIONAL DO TRABALHO DA 15ª REGIÃO

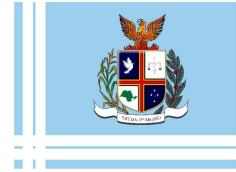

CORREGEDORIA REGIONAL

Data	Ocorrência	Vencimento
31/01/08	EXP – execução previdenciária	
11/10/10	RVA – revisão para remessa ao arquivo	
19/8/2011	RMA – remetido ao arquivo Obs: ausência do lançamento da ocorrência “ARQ” impacta na taxa de congestionamento da execução.	

Processo nº 2800-25.2004 (tramitação preferencial – Falência)

Data	Ocorrência	Vencimento
31/01/08	EXE – execução	
11/10/10	DES - despacho	
19/8/2011	RMA – remetido ao arquivo Obs: ausência do lançamento da ocorrência “ARQ” impacta na taxa de congestionamento da execução.	

- Orienta-se ao Juízo o aumento de audiências de tentativa de conciliação em execução.
- Orienta-se, ainda, o acompanhamento dos prazos para realização de perícias e cobrança de cargas vencidas, informando ao Juízo os excessos de prazos com vistas à substituição e/ou destituição de peritos.
- Orienta-se que a Secretaria intensifique a gestão de processos visando a redução do acervo constatado no relatório sem tramitação que, atualmente, encontra-se com 7.431 feitos (posição em 30/6/2014), bem como a redução da taxa de congestionamento na execução.
- Recomenda-se à Secretaria que envide esforços na redução do prazo em que as tarefas são realizadas, assim como ao Calculista e Oficiais de Justiça.

20 – ATENDIMENTOS:

Houve atendimento aos advogados: Dra. Maristela A. Steil Basan, OAB/SP nº 118.261; Dra. Kátia Domingues Blotta, OAB/SP nº 170.483; Dr. Cícero Soares de Lima Filho, OAB/SP nº 75.670 e Dr. Sérgio Rodrigues de Novais, OAB/SP nº 240.678, Vice Presidente da OAB local; e ao perito, Sr. Galilei Paiva dos Santos, RG nº 5.952.035-8.

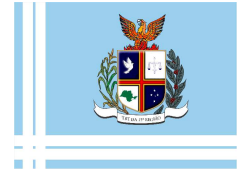

CORREGEDORIA REGIONAL

21 - OBSERVAÇÕES GERAIS:

a) Foi informado pela Juíza Titular que:

- ▶ reside na jurisdição, na cidade de Itanhaém – SP.

b) Foi informado pelo Juiz Auxiliar que:

- ▶ possui autorização para residir fora da sede da Unidade desde 03/10/2013 (processo 0000484-47.2013.5.15.0897).

c) Foi informado pelo Diretor de Secretaria que:

- ▶ existem dois processos extraviados, os de nº **283/2003** e **1438/2006**. Solicitados pela equipe de correição os autos dos processos: **35300/2005, 7100/1993, 80000/2009, 74800/2008, 61600/2003, 110400/1996, 1750/2011, 590/2010, 900/2000, 265/2010, 915/2010, 1750/2011, 1443/2005**, não foram entregues por não localizados. Orienta-se sejam tomadas as providências necessárias à sua localização e/ou restauração;

- ▶ não existem autos de processos com determinação de conclusão sem cumprimento ou processos com autuação pendente;

- ▶ não possui sob sua subordinação e não está subordinado(a) a servidor, aprovado em concurso público ou não, ocupante de cargo de chefia, direção ou assessoramento ou, ainda, a Magistrado(a) que seja seu cônjuge, companheiro(a) ou parente natural e civil, na linha reta ou colateral, até o terceiro grau, inclusive, e parente por afinidade, na linha reta ou colateral, alcançando ainda o parente colateral de terceiro grau do cônjuge ou companheiro(a);

- ▶ os serviços terceirizados são utilizados exclusivamente nas funções em que foram contratados;

- ▶ o edital de correição foi afixado no átrio do Fórum e publicado em jornal local e que foi expedido ofício à OAB local;

- ▶ os livros de ponto de servidores, de carga de advogados e peritos, de carga para Juízes, de carga para extração de cópias, de posse e exercício de servidores, assim como os relatórios de



**PODER JUDICIÁRIO
JUSTIÇA DO TRABALHO
TRIBUNAL REGIONAL DO TRABALHO DA 15ª REGIÃO**



CORREGEDORIA REGIONAL

Oficiais de Justiça estão de acordo com as normas deste Regional.

► no item 5 – incidentes processuais, o saldo pendente das antecipações de tutela encontra-se com inconsistência, aguardando correção a ser realizada pelo TST.

22 - ENCERRAMENTO:

Às 18h00 horas do dia 17 do mês de julho de 2014 encerraram-se os trabalhos, e eu, _____Ayrton Rocha, Coordenador de Apoio ao Vice-Corregedor Regional, lavrei a presente ata, que depois de lida, vai assinada pelo Excelentíssimo Desembargador Vice-Corregedor Regional e pela MM. Juíza Titular da Vara do Trabalho.

**DESEMBARGADOR JOSÉ PITAS
VICE-CORREGEDOR REGIONAL DO TRT DA 15ª REGIÃO**

JUÍZA TITULAR DE VARA DO TRABALHO