



CORREGEDORIA REGIONAL

ATA DE CORREIÇÃO ORDINÁRIA
2ª VARA DO TRABALHO DE JACAREÍ

Aos 10 dias do mês de junho de 2014, o Excelentíssimo Senhor Desembargador do Trabalho **EDUARDO BENEDITO DE OLIVEIRA ZANELLA**, Corregedor Regional, em cumprimento ao inciso II do artigo 29 do Regimento Interno, presidiu a Correição Ordinária na unidade, conforme Edital CR nº 3/2014, divulgado em 17/2/2014 no DEJT (Edição Nº 1.417/2014 – Caderno do TRT da 15ª Região – páginas 2). Presente a Juíza Titular de Vara do Trabalho Rosana Fantini. Com base nas informações prestadas pela Vara do Trabalho, nos autos de processos analisados e nos dados dos sistemas processuais SAP1G e e-Gestão apurou-se, no período de 7/6/2013 a 10/6/2014, o seguinte:

1 – ESTRUTURA FUNCIONAL:

(fonte: Assessoria de Apoio aos Magistrados)

| JUIZA TITULAR | DESDE |
|----------------------|--------------|
| ROSANA FANTINI | 4/12/2006 |

Afastamentos:

| PERÍODO | MOTIVO | SUBSTITUTO |
|------------------|----------------------------|--|
| 15/7 a 13/8/2013 | Férias | 15/7 a 4/8/2013 – DÉBORA WUST DE PROENÇA 5 a 13/8/2013 – SEM SUBSTITUTO |
| 10/2 a 11/3/2014 | Férias | APARECIDO BATISTA DE OLIVEIRA |
| 3 e 4/4/2014 | Dedicação exclusiva ao PJe | SEM SUBSTITUTO |
| 29 e 30/4/2014 | Dedicação exclusiva ao PJe | SEM SUBSTITUTO |



PODER JUDICIÁRIO
JUSTIÇA DO TRABALHO
TRIBUNAL REGIONAL DO TRABALHO DA 15ª REGIÃO

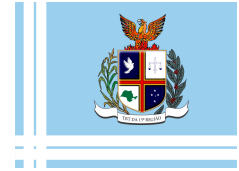

CORREGEDORIA REGIONAL

2 – JUIZ(ÍZES) AUXILIAR(ES) - 7/6/2013 A 10/6/2014:

a) com portaria para atuar na unidade:

(fonte: Assessoria de Apoio aos Magistrados)

| NOME | PERÍODO |
|--------------------------|--------------------------------------|
| ADRIANE DA SILVA MARTINS | 20/5/2014 – Designação fixa integral |

Afastamentos: Não houve

| NOME | PERÍODO |
|------------------------|--------------------------------------|
| PAULO CÉSAR DOS SANTOS | 18/6/2013 – Designação fixa integral |

Afastamentos: Não houve

| NOME | PERÍODO |
|---------------------------|-------------------------------------|
| ROBERTO DOS SANTOS SOARES | 2/7/2013 – Designação fixa integral |

Afastamentos: Não houve

| NOME | PERÍODO |
|--------------------------|---------------------------------|
| CARMEN LUCIA COUTO TAUBE | 7 e 8/8/2013 – Designação móvel |

Afastamentos: Não houve

| NOME | PERÍODO |
|-------------------------------|-------------------------------------|
| SIUMARA JUNQUEIRA DE OLIVEIRA | 8/8/2013 – Designação fixa integral |

Afastamentos: Não houve

b) sem portaria específica, com vinculação:

(fonte: SAP 1G)

| NOME |
|-------------------------------------|
| ELIAS TERUKIYO KUBO |
| ROGÉRIO PRINCIVALLI DA COSTA CAMPOS |
| WELLINGTON AMADEU |
| WILSON CÂNDIDO DA SILVA |



CORREGEDORIA REGIONAL

3 – QUADRO DE SERVIDORES (22/5/2014):

a) Lotação:

(fonte: Coordenadoria de Provimento e Vacância)

| NOME | CARGO | FUNÇÃO COMISSIONADA | EXERCÍCIO NA LOTAÇÃO |
|--|--------|------------------------------|----------------------|
| ADRIANO VERÍSSIMO DAS GRAÇAS | TJA | FC-2 Assistente | 11/1/2012 |
| CELIO COSTA | AJ-OJA | - | 20/1/2011 |
| CLAUDIA LOPES FLORA GRESPAN | TJA | FC-4 Secretária de audiência | 2/10/2006 |
| CONCEIÇÃO DE A DE AQUINO MOLITERNO BARBARESCO STURIOM | AJJ | - | 30/5/2011 |
| EDUARDO JOSE DE FARIA GUIMARAES | TJA | CJ-3 Diretor de secretaria | 28/6/2010 |
| ELANI RIBEIRO DE AQUINO | REQ | FC-2 Assistente | 2/4/2008 |
| MARIA LUISA MOREIRA | AJJ | FC-5 Assistente de juiz | 27/10/2010 |
| PAULO HENRIQUE GIGLIO SILVA | AJ-OJA | - | 20/1/2011 |
| PLINIO MARCOS DE TOLEDO LEMES | AJJ | - | 18/1/2013 |
| RENATO DE OLIVEIRA LUZ | TJA | FC-2 Assistente | 7/7/2010 |
| SANDRA REGINA DA SILVA DIAS | AJA | FC-5 Assistente de diretor | 1/12/2005 |
| SIMARA KINUPE DE MORAES | TJA | FC-4 Calculista | 6/9/2005 |
| TOTAL DE SERVIDORES DO QUADRO | | | 11 |
| TOTAL DE SERVIDORES EXTRA-QUADRO | | | 1 |
| LOTAÇÃO DE ACORDO COM A RESOLUÇÃO Nº 63 DO CSJT | | | 11-12 |
| LOTAÇÃO IDEAL (DELTA – TRT 15ª REGIÃO) | | | 10 |

AJ-OJA – Analista Judiciário – Oficial de Justiça Avaliador

AJA – Analista Judiciário – área administrativa

AJJ – Analista Judiciário – área judiciária

TJA – Técnico Judiciário – área administrativa

REQ – Requisitado de município

b) Ausências, exceto férias – 7/6/2013 a 30/3/2014:

(fonte: Serviço de Registros Funcionais e Frequência)

| SERVIDOR | MOTIVO | PERÍODO | DIAS |
|---|-----------------------|----------------|------|
| CONCEIÇÃO DE A DE AQUINO MOLITERNO BARBARESCO STURIOM | Licença-saúde | 10/1/2014 | 1 |
| EDUARDO JOSE DE FARIA GUIMARAES | Curso TRT | 19 e 20/9/2013 | 2 |
| ELANI RIBEIRO DE AQUINO | Licença-saúde | 7/10/2013 | 1 |
| RENATO DE OLIVEIRA LUZ | Compensação (eleição) | 2/9/2013 | 1 |
| | Compensação (eleição) | 4/2/2014 | 1 |
| SIMARA KINUPE DE MORAES | Compensação (plantão) | 10/9/2013 | 1 |
| | Compensação (plantão) | 20/9/2013 | 1 |
| | Compensação (recesso) | 9/12/2013 | 1 |



PODER JUDICIÁRIO
JUSTIÇA DO TRABALHO
TRIBUNAL REGIONAL DO TRABALHO DA 15ª REGIÃO



CORREGEDORIA REGIONAL

| | | | |
|-----------------|-----------------------|------------|-----------|
| | Compensação (recesso) | 11/12/2013 | 1 |
| | Compensação (plantão) | 13/3/2014 | 1 |
| TOTAL DE | | | 11 |

c) Estagiários (26/5/2014):

(fonte: Área de Controle de Estágio e Voluntariado)

| NOME | ÓRGÃO CONVENIADO | INÍCIO DO ESTÁGIO |
|-----------------------------|-------------------------|--------------------------|
| ERICA AMARO LOPEZ | CIEE | 16/6/2012 |
| KAROLINE GARCIA DE OLIVEIRA | CIEE | 16/11/2013 |

d) Ações de capacitação – 2013 (metas 15 do CNJ e 30, 31 e 32 do TRT-15):

(fonte: Escola Judicial)

| JUÍZA TITULAR | HORAS |
|----------------------|--------------|
| ROSANA FANTINI | 34 |

(fonte: Seção de Capacitação de Servidores)

| SERVIDORES | HORAS |
|---|--------------|
| ADRIANO VERÍSSIMO DAS GRAÇAS | 159,5 |
| CLAUDIA LOPES FLORA GRESPAN | 32 |
| CONCEIÇÃO DE A DE AQUINO MOLITERNO BARBARESCO STURIOM | 62 |
| EDUARDO JOSE DE FARIA GUIMARAES | 80 |
| ELANI RIBEIRO DE AQUINO | 30 |
| MARIA LUISA MOREIRA | 32 |
| PAULO HENRIQUE GIGLIO SILVA | 240 |
| PLINIO MARCOS DE TOLEDO LEMES | 62 |
| RENATO DE OLIVEIRA LUZ | 2 |
| SANDRA REGINA DA SILVA DIAS | 94 |
| SIMARA KINUPE DE MORAES | 32 |



PODER JUDICIÁRIO
JUSTIÇA DO TRABALHO
TRIBUNAL REGIONAL DO TRABALHO DA 15ª REGIÃO



CORREGEDORIA REGIONAL

4 - QUADRO SINTÉTICO - FASES PROCESSUAIS [06/2013 a 04/2014]:

(fonte: e-Gestão)

| FASE | SITUAÇÃO | QTDE |
|---------------------|--|--------------|
| CONHECIMENTO | Aguardando primeira audiência | 330 |
| | Aguardando encerramento da instrução | 257 |
| | Aguardando prolação de sentença | 58 |
| | Aguardando cumprimento de acordo | 269 |
| | Solucionados pendentes de baixa na fase - Conhecimento | 982 |
| | Subtotal | 1.896 |
| LIQUIDAÇÃO | Pendentes de liquidação | 63 |
| | Liquidados pendentes de baixa na fase - Liquidação | 70 |
| | Subtotal | 133 |
| EXECUÇÃO | Pendente de execução | 1.365 |
| | Encerrados pendentes de baixa na fase - Execução | 63 |
| | Subtotal | 1.428 |
| | TOTAL | 3.457 |

5 - INCIDENTES PROCESSUAIS [06/2013 a 04/2014]:

(fonte: e-Gestão)

| TIPO | NOVOS | RESOLVIDOS | PENDENTES |
|--------------------------------------|--------------|-------------------|------------------|
| Embargos de declaração | 189 | 216 | 32 |
| Exceções de Incompetência | 3 | 4 | 0 |
| Antecipações de Tutela | 155 | 159 | 0 |
| Impugnações à Sentença de Liquidação | 16 | 12 | 5 |
| Embargos à Execução | 101 | 103 | 21 |
| Embargos à Arrematação | 0 | 2 | 0 |
| Embargos à Adjudicação | 0 | 0 | 0 |
| Exceções de Pré-Executividade | 20 | 20 | 1 |
| TOTAIS | 484 | 516 | 59 |

6 - RECURSOS [06/2013 a 04/2014]:

(fonte: e-Gestão)

| TIPO | NOVOS | COM JUÍZO DE ADMISSIBILIDADE | SEM JUÍZO DE ADMISSIBILIDADE |
|-----------------------|--------------|---|---|
| Recurso Ordinário | 551 | 562 | 0 |
| Recurso Adesivo | 23 | 26 | 0 |
| Agravo de petição | 78 | 79 | 0 |
| Agravo de Instrumento | 20 | 10 | 0 |
| TOTAIS | 672 | 677 | 0 |



PODER JUDICIÁRIO
JUSTIÇA DO TRABALHO
TRIBUNAL REGIONAL DO TRABALHO DA 15ª REGIÃO



CORREGEDORIA REGIONAL

7 - PRAZOS MÉDIOS [06/2013 a 04/2014]:

(fonte: e-Gestão)

a) Conhecimento:

| | Qtde | Dias |
|---|--------------|---------------|
| Do ajuizamento da ação até a realização da 1a. audiência Rito Sumaríssimo | 516 | 28,50 |
| Do ajuizamento da ação até a realização da 1a. audiência Exceto Rito Sumaríssimo | 626 | 99,09 |
| Total / Média | 1.142 | 67,19 |
| Do ajuizamento da ação até o encerramento da instrução Rito Sumaríssimo | 790 | 51,06 |
| Do ajuizamento da ação até o encerramento da instrução Exceto Rito Sumaríssimo | 882 | 193,98 |
| Total / Média | 1.672 | 126,45 |
| Do ajuizamento da ação até a prolação de sentença Rito Sumaríssimo | 510 | 71,35 |
| Do ajuizamento da ação até a prolação de sentença Exceto Rito Sumaríssimo | 703 | 226,48 |
| Total / Média | 1.213 | 161,26 |

b) Fase de liquidação:

| | Qtde | Dias |
|---|-------------|---------------|
| Do início ao encerramento da liquidação - Rito Sumaríssimo | 49 | 150,20 |
| Do início ao encerramento da liquidação - Exceto Rito Sumaríssimo | 108 | 84,99 |
| Total / Média | 157 | 105,34 |

c) Fase de execução:

| | Qtde | Dias |
|--|-------------|---------------|
| Do início ao encerramento da execução - ente privado | 278 | 734,52 |
| Do início ao encerramento da execução - ente público | 35 | 1.214,60 |
| Total / Média | 313 | 788,20 |



PODER JUDICIÁRIO
JUSTIÇA DO TRABALHO
TRIBUNAL REGIONAL DO TRABALHO DA 15ª REGIÃO



CORREGEDORIA REGIONAL

8 - MOVIMENTAÇÃO PROCESSUAL/PRODUTIVIDADE DA UNIDADE:

(fonte: e-Gestão)

a) Índice de conciliações [até 04/2014]:

| ANO | RECEBIDOS | CONCILIADOS | ÍNDICE % |
|------------|------------------|--------------------|-----------------|
| 2012 | 1.253 | 431 | 34,40 |
| 2013 | 1.368 | 531 | 38,82 |
| 2014 | 485 | 134 | 27,63 |

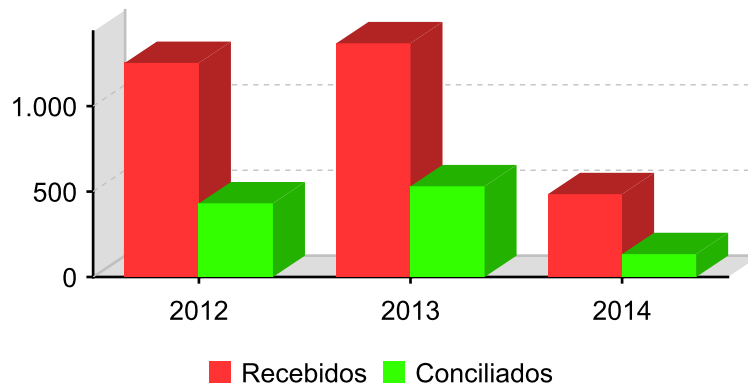

b) Índice de soluções [até 04/2014]:

| ANO | RECEBIDOS | SOLUCIONADOS | ÍNDICE % |
|------------|------------------|---------------------|-----------------|
| 2012 | 1.253 | 1.269 | 101,28 |
| 2013 | 1.368 | 1.389 | 101,54 |
| 2014 | 485 | 421 | 86,80 |

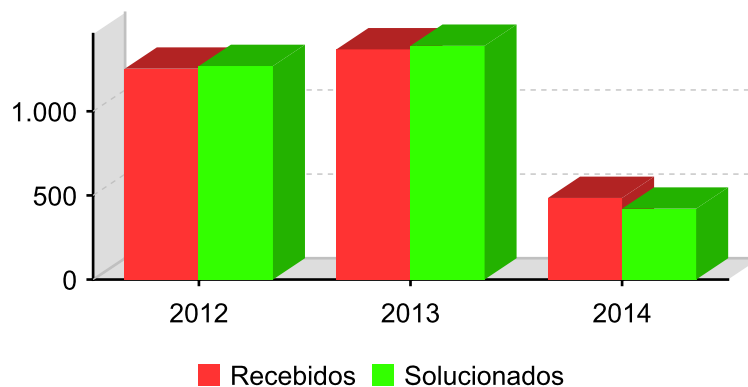



PODER JUDICIÁRIO
JUSTIÇA DO TRABALHO
TRIBUNAL REGIONAL DO TRABALHO DA 15ª REGIÃO



CORREGEDORIA REGIONAL

c) Índice de baixas [até 04/2014]:

| ANO | RECEBIDOS | BAIXADOS | ÍNDICE % |
|------------|------------------|-----------------|-----------------|
| 2012 | 1.253 | 1.423 | 113,57 |
| 2013 | 1.368 | 1.067 | 78,00 |
| 2014 | 485 | 343 | 70,72 |

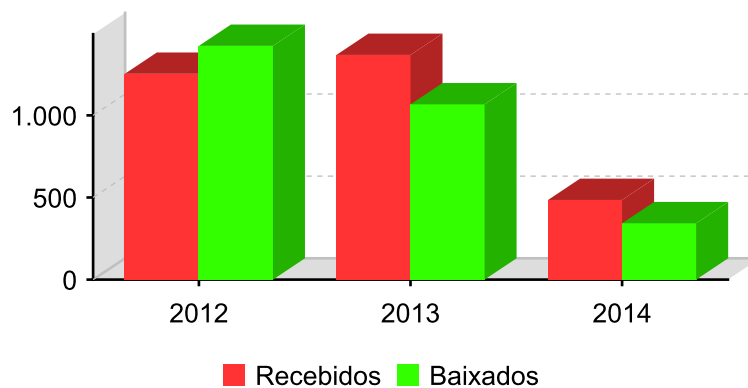

d) Índice de congestionamento até a sentença:

| ANO | ACERVO | NOVOS | SOLUCIONADOS | ÍNDICE % |
|------------|---------------|--------------|---------------------|-----------------|
| 2012 | 587 | 1.253 | 1.269 | 31,03 |
| 2013 | 603 | 1.368 | 1.389 | 29,53 |

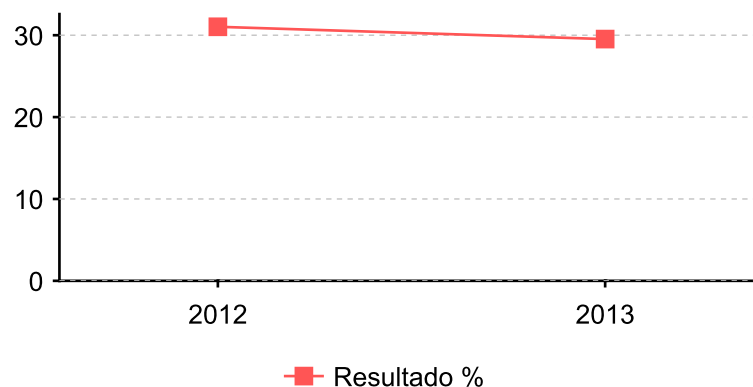



PODER JUDICIÁRIO
JUSTIÇA DO TRABALHO
TRIBUNAL REGIONAL DO TRABALHO DA 15ª REGIÃO



CORREGEDORIA REGIONAL

9 - METAS - CNJ E PLANO ESTRATÉGICO DO TRT15 [até 04/2014]:

(fonte: e-Gestão)

a) Meta 1 do CNJ - 2014 (julgar quantidade maior de processos de conhecimento do que os distribuídos no ano corrente)

| RECEBIDOS | SOLUCIONADOS | PENDENTES NA META | GRAU DE CUMPRIMENTO % |
|------------------|---------------------|--------------------------|------------------------------|
| 485 | 421 | 64 | 86,80 |

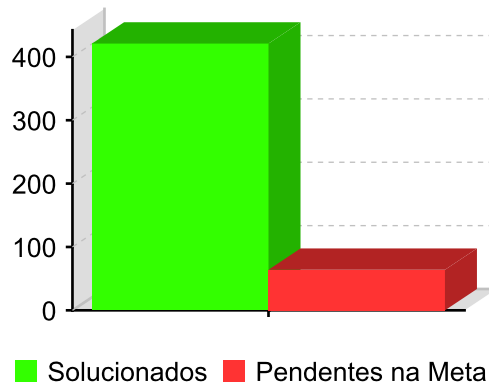

b) Meta 2 do CNJ - 2014 (identificar e julgar, até 31/12/2014, pelo menos 90% dos processos distribuídos em 2011):

| RECEBIDOS EM 2011 | SOLUCIONADOS | PENDENTES NA META | GRAU DE CUMPRIMENTO % |
|--------------------------|---------------------|--------------------------|------------------------------|
| 1.036 | 1.058 | 0 | 100,00 |

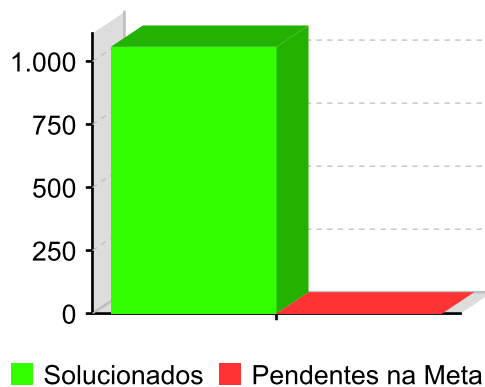



PODER JUDICIÁRIO
JUSTIÇA DO TRABALHO
TRIBUNAL REGIONAL DO TRABALHO DA 15ª REGIÃO



CORREGEDORIA REGIONAL

c) Meta 2 do CNJ - 2014 (identificar e julgar, até 31/12/2014, pelo menos 80% dos processos distribuídos em 2012):

| RECEBIDOS EM 2012 | SOLUCIONADOS | PENDENTES NA META | GRAU DE CUMPRIMENTO % |
|--------------------------|---------------------|--------------------------|------------------------------|
| 1.253 | 1.216 | 0 | 100,00 |

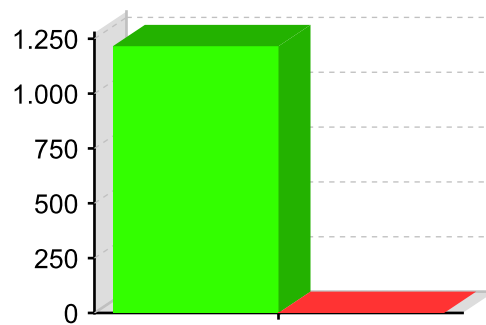

■ Solucionados ■ Pendentes na Meta

d) Meta 7 do TRT 15ª Região - 2014 (baixar para 0% o índice de processos antigos no 1º grau - protocolo anterior a 2 anos):

| ANO | RECEBIDOS | SOLUCIONADOS | SALDO |
|----------------------------|------------------|---------------------|--------------|
| 2006 | 1.612 | 1.612 | 0 |
| 2007 | 1.036 | 1.036 | 0 |
| 2008 | 1.029 | 1.029 | 0 |
| 2009 | 1.168 | 1.168 | 0 |
| 2010 | 954 | 949 | 5 |
| 2011 | 1.036 | 1.032 | 4 |
| 2012 | 1.253 | 1.216 | 37 |
| TOTAL | 8.088 | 8.042 | 46 |
| ÍNDICE ALCANÇADO | | 0,57 % | |
| GRAU DE CUMPRIMENTO | | 99,43 % | |

e) Meta 17 do TRT 15ª Região - 2014 (reduzir para 50% a taxa de congestionamento na fase de execução):

| ACERVO | INICIADOS | BAIXADOS | ÍNDICE % |
|---------------|------------------|-----------------|-----------------|
| 1.278 | 426 | 328 | 80,75 |

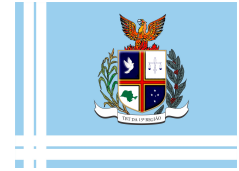

CORREGEDORIA REGIONAL

10 – ORGANIZAÇÃO DA PAUTA DE AUDIÊNCIAS (2014):

(fonte: Vara do Trabalho)

| TIPO | DIAS DA SEMANA EM QUE HÁ SESSÕES | TURNO (Manhã/Tarde) | MÉDIA DIÁRIA |
|---------------------------------------|----------------------------------|---------------------|--------------|
| INICIAL | - | - | - |
| UNA SUMARÍSSIMO | 4ª e 5ª feira | Manhã/Tarde | 15,5 |
| UNA ORDINÁRIO | 3ª e 4ª feira | Manhã | 10 |
| INSTRUÇÃO | 3ª a 5ª feira | Manhã | 2 |
| TENTATIVA DE CONCILIAÇÃO EM EXECUÇÃO* | 5ª feira | Tarde | 10 |

* As audiências de tentativa de conciliação ocorrem quinzenalmente.

11 – RELATÓRIO DE AUDIÊNCIAS – (7/6/2013 A 26/5/2014):

(fonte: SAP 1G)

Obs.: eventuais divergências podem decorrer do saneamento do banco de dados em virtude da implantação do e-Gestão.

a) ADRIANE DA SILVA MARTINS:

| AUDIÊNCIAS | |
|--------------------|----------|
| INSTRUÇÃO | 2 |
| UNA RITO ORDINÁRIO | 5 |
| TOTAL | 7 |

b) APARECIDO BATISTA DE OLIVEIRA:

| AUDIÊNCIAS | |
|-----------------------|------------|
| CONCILIAÇÃO | 2 |
| INSTRUÇÃO | 30 |
| JULGAMENTO | 1 |
| SOLUÇÃO SEM AUDIÊNCIA | 89 |
| UNA RITO ORDINÁRIO | 47 |
| UNA RITO SUMARÍSSIMO | 71 |
| TOTAL | 240 |

c) CARMEN LUCIA COUTO TAUBE:

| AUDIÊNCIAS | |
|-------------|---|
| CONCILIAÇÃO | 7 |
| EXECUÇÃO | 2 |



PODER JUDICIÁRIO
JUSTIÇA DO TRABALHO
TRIBUNAL REGIONAL DO TRABALHO DA 15ª REGIÃO



CORREGEDORIA REGIONAL

| | |
|-----------------------|-----------|
| INSTRUÇÃO | 2 |
| SOLUÇÃO SEM AUDIÊNCIA | 13 |
| UNA RITO ORDINÁRIO | 9 |
| UNA RITO SUMARÍSSIMO | 10 |
| TOTAL | 43 |

d) DÉBORA WUST DE PROENÇA:

| AUDIÊNCIAS | |
|-----------------------|------------|
| EXECUÇÃO | 1 |
| INSTRUÇÃO | 17 |
| SOLUÇÃO SEM AUDIÊNCIA | 43 |
| UNA RITO ORDINÁRIO | 70 |
| UNA RITO SUMARÍSSIMO | 60 |
| TOTAL | 191 |

e) ELIAS TERUKIYO KUBO:

| AUDIÊNCIAS | |
|-----------------------|----------|
| SOLUÇÃO SEM AUDIÊNCIA | 2 |
| TOTAL | 2 |

f) PAULO CÉSAR DOS SANTOS:

| AUDIÊNCIAS | |
|-----------------------|-----------|
| EXECUÇÃO | 2 |
| INSTRUÇÃO | 2 |
| SOLUÇÃO SEM AUDIÊNCIA | 17 |
| UNA RITO ORDINÁRIO | 7 |
| TOTAL | 28 |

g) ROBERTO DOS SANTOS SOARES:

| AUDIÊNCIAS | |
|-----------------------|-----------|
| INSTRUÇÃO | 1 |
| SOLUÇÃO SEM AUDIÊNCIA | 5 |
| UNA RITO ORDINÁRIO | 8 |
| TOTAL | 14 |

h) ROGÉRIO PRINCIVALLI DA COSTA CAMPOS:

| AUDIÊNCIAS | |
|-----------------------|----------|
| SOLUÇÃO SEM AUDIÊNCIA | 1 |
| TOTAL | 1 |



PODER JUDICIÁRIO
JUSTIÇA DO TRABALHO
TRIBUNAL REGIONAL DO TRABALHO DA 15ª REGIÃO



CORREGEDORIA REGIONAL

i) ROSANA FANTINI:

| AUDIÊNCIAS | |
|-----------------------|--------------|
| CONCILIAÇÃO | 42 |
| EXECUÇÃO | 197 |
| INSTRUÇÃO | 143 |
| JULGAMENTO | 12 |
| SOLUÇÃO SEM AUDIÊNCIA | 670 |
| UNA RITO ORDINÁRIO | 578 |
| UNA RITO SUMARÍSSIMO | 531 |
| TOTAL | 2.173 |

j) WELLINGTON AMADEU:

| AUDIÊNCIAS | |
|-----------------------|-----------|
| CONCILIAÇÃO | 4 |
| EXECUÇÃO | 2 |
| SOLUÇÃO SEM AUDIÊNCIA | 20 |
| TOTAL | 26 |

k) WILSON CÂNDIDO DA SILVA:

| AUDIÊNCIAS | |
|-----------------------|----------|
| SOLUÇÃO SEM AUDIÊNCIA | 2 |
| TOTAL | 2 |

12 - PENDÊNCIAS - 27/5/2014:

(fonte: SAP 1G e e-Gestão):

| NATUREZA | | QUANTIDADE | DATA MAIS ANTIGA |
|-----------------|-----------------------|-------------------|-------------------------|
| CARGAS VENCIDAS | Advogados | 10 | 7/4/2014 |
| | Peritos | 8 | 24/4/2014 |
| | Procuradores Públicos | - | - |
| BACENJUD | | 1 | |
| BNDT | | 343 | |

13 - ARRECADAÇÃO - (Junho/2013 a abril/2014):

(fonte e-Gestão)

| CUSTAS | IMPOSTO DE RENDA | EMOLUMENTOS | CONTRIBUIÇÃO PREVIDENCIÁRIA |
|---------------|-------------------------|--------------------|------------------------------------|
| R\$275.898,89 | R\$304.523,09 | R\$1.405,35 | R\$2.166.732,65 |



CORREGEDORIA REGIONAL

14 – DETERMINAÇÕES DA CORREIÇÃO ANTERIOR (item 18.2 da ata):

Cumpridas parcialmente. Observa-se que a Unidade permanece com:

| Ocorrência | Quantidade | Data mais antiga |
|--------------------------------------|-------------------|-------------------------|
| RCT – recebido da contadoria | 75 | 23/1/2014 |
| ROJ – remetido ao oficial de justiça | 46 | 24/3/2014 |

15 – ITENS DE EXAME E REGISTRO OBRIGATÓRIO (Artigo 18 da Consolidação dos Provimentos da CGJT):

Com base nos autos analisados, verificou-se que o Juízo:

- ▶ não se pronuncia acerca da admissibilidade dos recursos (processos nº 899-21.2010, 884-10.2013 e 303-92.2013, por amostragem). Orienta-se que proceda a referido pronunciamento, com fulcro no inciso I do art. 18 da Consolidação dos Provimentos da Corregedoria-Geral da Justiça do Trabalho;
- ▶ registra no sistema SAP1G os atos processuais relevantes;
- ▶ faz uso das ferramentas eletrônicas BACENJUD (745 protocolos entre junho/2013 e abril/2014), RENAJUD, INFOJUD e demais convênios (processos nº 156-71.2010, 349-18.2012 e 884-44.2012, por amostragem);
- ▶ não procede, quando cabível, à liberação do depósito recursal por ocasião da sentença de liquidação (processos nº 135400-06.2009, 985-18.2011 e 970-83.2010, por amostragem). Orienta-se que promova a referida liberação, quando cabível, com fulcro na alínea “d” do inciso V do art. 18 da Consolidação dos Provimentos da Corregedoria-Geral da Justiça do Trabalho;
- ▶ determina a citação dos sócios quando da desconsideração da personalidade jurídica da empresa executada (processos nº 45800-08.2008, 33279.2012 e 1323-55.2012, por amostragem).

Quanto aos demais aspectos (assiduidade dos magistrados, pauta de audiências e principais prazos) encontram-se registrados nos itens 7, 8 e 10.



CORREGEDORIA REGIONAL

16 - RECOMENDAÇÕES:

▶ controle direto na tramitação dos processos das metas do CNJ e do Plano Estratégico do TRT, assim como a implantação do sistema de autuação integrada com a 2ª instância, se for o caso;

▶ observância às regulamentações da Lei 11.788/2008, aos Atos Regulamentares nºs 1 e 5/2009 e ao Comunicado da Presidência nº 18/2012, assim como à Recomendação GP nº 2/2013, no que pertine aos estagiários;

▶ encaminhamento de cópia de sentenças que reconheçam conduta culposa do empregador em acidente de trabalho para a respectiva unidade da Procuradoria Geral Federal, nos termos do Ofício Circular TST.GP nº 615/2012, de 18.5.2012 e da Recomendação Conjunta GP.CGJT 2/2011;

▶ consulta prévia ao sítio do E. TST (emissão de CNDT) quando da liberação de valores sobejantes ao executado, no caso de não existirem na unidade outras execuções em curso, para disponibilização de numerário a outras unidades;

▶ prioridade na utilização do malote digital, correio eletrônico, canal DIRETOR e o mensageiro instantâneo PSI, em detrimento do uso de telefone, para redução dos gastos com telefonia e papel;

▶ exposição da Bandeira do Tribunal (aprovada pelo Tribunal Pleno na Sessão Ordinária de 2/10/2003 – Processo VP nº 12/2003), na sala de audiências, do lado esquerdo da bandeira do Brasil.

17 – DETERMINAÇÕES:

a) Aos Juízes (Titular, Substituto e Auxiliar) que:

▶ na qualidade de Corregedores Permanentes da Vara do Trabalho, acompanhem o movimento diário dos serviços da Unidade Judiciária por meio de relatórios extraídos do Sistema SAP1G e e-Gestão, visando à efetividade da prestação jurisdicional com otimização das rotinas de trabalhos;



CORREGEDORIA REGIONAL

▶ priorizem a redução dos prazos médios no rito sumaríssimo, assim como no ordinário, estabelecendo como meta o prazo máximo de 15 (quinze) dias para a apreciação dos processos do rito sumaríssimo, conforme determina o inciso III do art. 852-B da CLT;

▶ desenvolvam, na hipótese de designação de auxílio fixo, trabalho que importe acréscimo quantitativo de processos instruídos e julgados, somando e não dividindo entre si as funções judicantes, principalmente na fase de execução;

▶ apenas efetivem a ordem de inclusão da parte executada no BNDT após a realização de pesquisa junto ao Sistema BACENJUD, conforme estabelecido no § 1º-A do art. 1º da Resolução Administrativa nº 1470/2011 do TST.

b) Ao(À) Diretor(a) de Secretaria que:

▶ promova o saneamento das inconsistências e atrasos dos processos constantes dos relatórios de “processos sem tramitação”;

▶ cobre/mantenha a cobrança de cargas vencidas com a fixação de prazo para a devolução dos autos, fixando-se cominações;

▶ cumpra sempre os despachos em única etapa;

▶ observe o **Comunicado CR** nº 5/2013, o **Comunicado DGCA** nº 32/2012, os **Comunicados GP** nº 15/2012, 37/2012, os **Comunicados GP-CR** nºs 23/2011, 57/2011, 75/2011, 86/2011, 107/2011, 110/2011, 121/2011, 11/2012, 29/2012, 40/2012, 42/2012, 44/2012, 66/2012, 68/2012, 5/2014, 6/2014, 7/2014 e 8/2014, a **Portaria CR** nº 7/2013, as **Portarias GP-CR** nº 55/2013 e 8/2014, as **Portarias GP-VPJ-CR** nºs 2/2012 e 4/2013, os **Provimentos GP-CR** nºs 1/2013, 5/2013, 6/2013, 7/2013, 9/2013, 10/2013 e 11/2013, as **Recomendações CR** nºs 1/2013 e 2/2013 e as **Recomendações GP-CR** nºs 1/2011, 2/2011, 3/2011, 4/2012, 5/2012, 6/2012 e 1/2013, todos do TRT da 15ª Região;

▶ tramite imediatamente os processos pendentes de prolação de sentença e análise de incidentes processuais (Comunicado GP/CR nº



PODER JUDICIÁRIO
JUSTIÇA DO TRABALHO
TRIBUNAL REGIONAL DO TRABALHO DA 15ª REGIÃO



CORREGEDORIA REGIONAL

31/2012, de 25/4/2012);

► saneie ou mantenha regularizado os bancos de dados do BNDT e do cadastro de CPF/CNPJ, assim como o do Sistema e-Gestão;

► remeta os autos conclusos no prazo de 24 horas (inciso I do artigo 190 do CPC) após concluída a juntada das petições e outros expedientes que devam ser despachados (art. 712 da CLT), ressalvada a hipótese do § 4º do art. 162 do CPC;

► dê andamento aos feitos abaixo listados, com as providências a seguir relacionadas:

| PROCESSOS | PROVIDÊNCIA(S) |
|-------------------------|---|
| 1277-66.2012.5.15.0138 | Proferida decisão dos embargos à execução em 17/3/2014. Entretanto não foi lançada a solução no SAP1G. Processo na variável 150 do e-Gestão (Embargos à execução pendentes). Determina-se à Secretaria a imediata regularização. |
| 12-97.2010.5.15.0138 | Proferida decisão dos embargos à execução em 14/4/2014. Entretanto não foi lançada a solução no SAP1G. Processo na variável 150 do e-Gestão (Embargos à execução pendentes). Determina-se à Secretaria a imediata regularização. |
| 49500-26.2007.5.15.0138 | Na ocorrência RMA (remetido ao arquivo). Entretanto não consta a ocorrência ARQ (arquivado). Processo mantém na variável 353 do e-gestão (pendente de finalização – fase de execução). Determina-se à Secretaria a imediata regularização. Há outros 8 processos na mesma situação, que também devem ser regularizados. |
| 1018-42.2010.5.15.0138 | Na ocorrência RMA (remetido ao arquivo). Entretanto o processo mantém na variável 353 do e-gestão (pendente de finalização – fase de execução). Há outros 37 processos na mesma situação. Determina-se a observância do Comunicado GP/CR nº 6/2014 (falência). |
| 28-51.2010.5.15.0138 | Na ocorrência AAF (suspensão – aguardando recuperação ou falência). O processo mantém na variável 353 do e-gestão (pendente de finalização – fase de execução). Há outros 8 processos na mesma situação. Determina-se a observância do Comunicado GP/CR nº 6/2014 (falência). |
| 199-03.2013.5.15.0138 | Processo na fase de execução. Entretanto não houve o lançamento da ocorrência EXE (execução). O feito mantém-se na variável 342 do e-gestão (pendente de finalização – fase de conhecimento). Determina-se à Secretaria a imediata regularização. |
| 65300-26.2009.5.15.0138 | Na ocorrência RMA (remetido ao arquivo). Entretanto não consta a ocorrência ARQ (arquivado). Processo mantém na variável 342 do e-gestão (pendente de finalização – fase de conhecimento). Determina-se à Secretaria a imediata regularização. |
| 1021-60.2011.5.15.0138 | Na ocorrência RMJ (remetidos os autos à 86ª VT de São Paulo). Entretanto não houve o lançamento da solução no |



PODER JUDICIÁRIO
JUSTIÇA DO TRABALHO
TRIBUNAL REGIONAL DO TRABALHO DA 15ª REGIÃO



CORREGEDORIA REGIONAL

| | |
|--------------------------|---|
| | SAP1G. Processo encontra-se na variável 60 do e-gestão (aguardando 1ª sessão de audiência). Determina-se à Secretaria a imediata regularização. |
| 474-15.2014.5.15.0138 | Os autos estão aptos ao julgamento, sem o lançamento da ocorrência PAN-conclusos para julgamento (movimento 51). Determina-se o lançamento da ocorrência PAN, para assegurar a correta estatística dos itens previstos no e-gestão. Na mesma situação os processos 80-08.2014 e 81-90.2014, que também devem ser levados à conclusão. |
| 76-68.2014.5.15.0138 | Os autos estão aptos ao julgamento e à disposição do magistrado desde 20/2/2014, sem o lançamento da ocorrência PAN-conclusos para julgamento (movimento 51). Determina-se que, decorrido o prazo para razões finais, com ou sem apresentação, os autos sejam levados à conclusão em 24 horas, com o lançamento da ocorrência PAN, para assegurar a correta estatística dos itens previstos no e-gestão. Na mesma situação os processos 1196-83.2013 e 211-22.2010, que também devem ser levados à conclusão. |
| 108200-24.2009.5.15.0138 | No prazo para resposta das instituições financeiras vencido em 30/1/2014. Determina-se à Secretaria a imediata certificação do vencimento de prazo e a conclusão dos autos para deliberações quanto ao prosseguimento. |
| 167600-71.2006.5.15.0138 | No prazo para cumprimento de acordo vencido em 7/4/2014. Determina-se à Secretaria a imediata certificação do vencimento de prazo e a conclusão dos autos para deliberações com vistas ao arquivamento. |
| 30000-08.2006.5.15.0138 | No prazo para oposição de embargos à execução vencido em 31/1/2014. Determina-se a certificação do vencimento do prazo, assim como a conclusão dos autos para deliberações quanto ao prosseguimento da execução e à liberação dos valores ao exequente, se for o caso. |
| 570-98.2012.5.15.0138 | No prazo para pagamento ou garantia do juízo vencido em 7/1/2014. Determina-se à Secretaria a certificação do vencimento de prazo e a conclusão dos autos para deliberações quanto ao prosseguimento. |
| 866-91.2010.5.15.0138 | Na ocorrência RCT (recebido pela contadoria) desde 14/3/2014. Determina-se a conclusão dos autos para deliberações e que a Secretaria envide esforços para diminuição do tempo que os processos permanecem sob a análise do calculista. |
| 209900-48.2006.5.15.0138 | Na ocorrência ROS (remetido do oficial à secretaria) desde 13/12/2013. Determina-se à Secretaria a imediata conclusão dos autos para deliberações quanto ao prosseguimento. |
| 1202-95.2010.5.15.0138 | Na ocorrência ROJ (remetido ao oficial de justiça), desde 24/3/2014. Determina-se a conclusão dos autos para deliberações quanto ao prosseguimento, assim como que a Secretaria promova o controle dos prazos dos oficiais de justiça. |
| 1158-71.2013.5.15.0138 | Na ocorrência LNS (lançamento de solução) desde 18/3/2014, sem qualquer ocorrência de nível 3 cadastrada posteriormente à audiência/decisão. Determina-se o lançamento da correta ocorrência posterior (nível 3), assegurando-se a transparência dos atos processuais, o lançamento do prazo pertinente ou a certificação de seu vencimento, se for o caso, e a conclusão para deliberações quanto ao prosseguimento. |



CORREGEDORIA REGIONAL

| | |
|--------------------------|---|
| 662300-52.2008.5.15.0138 | Processo paralisado na ocorrência DEX (expedida guia de retirada) desde 21/2/2014. Determina-se a conclusão dos autos para deliberações quanto ao prosseguimento, inclusive dos demais processos em situação análoga. Orienta-se a Secretaria, ainda, a sempre efetuar o lançamento da ocorrência posterior à expedição dos documentos, de forma a possibilitar o controle dos prazos processuais. |
| 1006-91.2011.5.15.0138 | Na ocorrência DCA (devolução de carga) desde 4/12/2013. A Corregedoria já emitiu orientação no sentido de que os feitos não fossem mantidos nessa ocorrência, pois tal prática impossibilita a gestão dos processos. Determina-se à Secretaria que, após a devolução dos autos, seja lançada no sistema a real situação do processo, assim como seja dado prosseguimento ao feito com a tomada das providências cabíveis. |
| 398-25.2013.5.15.0138 | Na ocorrência DES (despacho) desde 13/1/2014. Determina-se à Secretaria o efetivo cumprimento do despacho proferido e o posterior lançamento da ocorrência pertinente. Determina-se, ainda, o cumprimento dos atos processuais de modo concentrado, evitando-se o fracionamento das tarefas que possam ser executadas de uma única vez. |
| 93800-10.2006.5.15.0138 | Paralisado na ocorrência BDT desde 26/2/2014. Determina-se a conclusão dos autos para prosseguimento, com urgência. |

18 – MAPEAMENTO GLOBAL DE DESEMPENHO:

a) Índice Geral da Unidade:

| Período de apuração | Índice Geral |
|---------------------|--------------|
| Fev/2013 | 0,38 |
| Jun/2013 | 0,38 |
| Out/2013 | 0,49 |
| Fev/2014 | 0,47 |

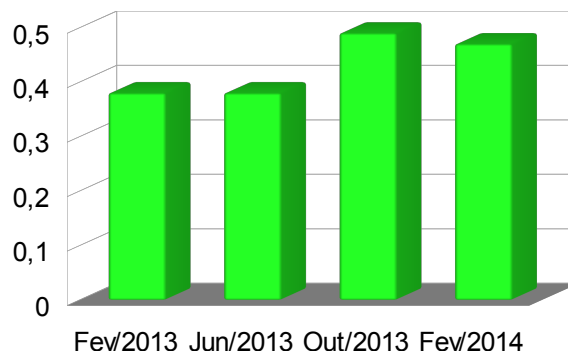

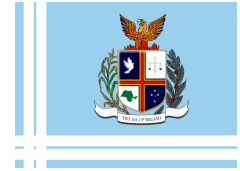

CORREGEDORIA REGIONAL

b) Taxa de congestionamento no conhecimento:

| Data | Índice alcançado |
|-------------|-------------------------|
| Fev/2013 | 0,54 |
| Jun/2013 | 0,59 |
| Out/2013 | 0,52 |
| Fev/2014 | 0,41 |

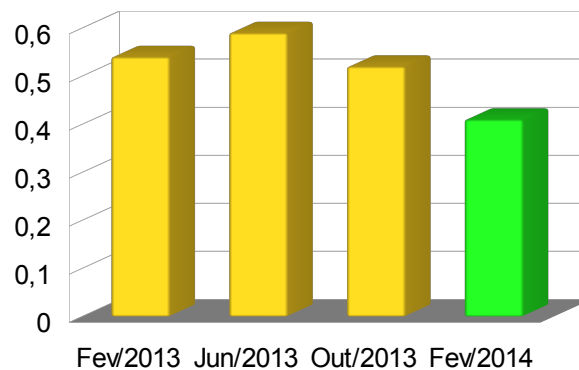

Destaca-se:

► aumento do número de ações ajuizadas:

| Ano | Recebidos | Variação (%) | Acumulado (%) |
|------------|------------------|---------------------|----------------------|
| 2010 | 954 | - | - |
| 2011 | 1.036 | (+) 8,60 | (+) 8,60 |
| 2012 | 1.253 | (+) 20,95 | (+) 31,34 |
| 2013 | 1.368 | (+) 9,18 | (+) 43,40 |

► aumento do nº de processos na variável 61 do e-gestão:

| Variável | Correção anterior | Correção atual | Variação (%) |
|--|--------------------------|-----------------------|---------------------|
| 61 - aguardando o encerramento da instrução processual | 240 | 257 | (+) 7,08 |
| TOTAIS | 240 | 257 | (+) 7,08 |

► morosidade na realização da 1ª audiência. Exemplificativamente, cita-se:



PODER JUDICIÁRIO
JUSTIÇA DO TRABALHO
TRIBUNAL REGIONAL DO TRABALHO DA 15ª REGIÃO



CORREGEDORIA REGIONAL

Processo 1308-86.2012

| Data | Ocorrência | Vencimento |
|-------------|--|-------------------|
| 12/11/2012 | AUT – autuação | - |
| 10/7/2013 | Audiência realizada e redesignada Obs.: Transcorridos 240 dias entre o ajuizamento da ação e a realização da 1ª audiência. | - |

Processo 1145-09.2012

| Data | Ocorrência | Vencimento |
|-------------|--|-------------------|
| 11/10/2012 | AUT – autuação | - |
| 10/9/2013 | Audiência realizada e redesignada Obs.: Transcorridos 334 dias entre o ajuizamento da ação e a realização da 1ª audiência. | - |

► existência de processos (não solucionados) ajuizados há mais de 2 anos (Meta 7 do TRT da 15ª Região). Exemplificativamente, cita-se:

Processo 1114-57.2010

| Data | Ocorrência | Vencimento |
|-------------|--|-------------------|
| 18/11/2010 | AUT – autuação | - |
| 6/4/2011 | Prazo (órgão externo) – aguardando cumprimento de carta precatória | 6/10/2011 |
| 8/5/2014 | Prazo (órgão externo) – aguardando cumprimento de carta precatória | 12/5/2014 |
| 28/5/2014 | Despacho: “(...) <i>designa-se audiência de instrução (...)</i> ”. | - |

Processo 1114-57.2010

| Data | Ocorrência | Vencimento |
|-------------|---|-------------------|
| 24/10/2011 | AUT – autuação | - |
| 8/11/2011 | Despacho: “(...) <i>remetam-se os autos àquele Juízo para julgamento dos embargos de terceiro, intimando-se os embargantes (...)</i> ”. | - |



PODER JUDICIÁRIO
JUSTIÇA DO TRABALHO
TRIBUNAL REGIONAL DO TRABALHO DA 15ª REGIÃO



CORREGEDORIA REGIONAL

| | | |
|------------|--|---|
| 14/11/2011 | RMJ – remetidos os autos à 86ª VT de São Paulo Obs.: Não houve lançamento de solução no SAP1G. | - |
|------------|--|---|

► excesso de prazo no agendamento de perícias, assim como na entrega de laudos. Exemplificativamente, cita-se:

Processo 1154-39.2010

| Data | Ocorrência | Vencimento |
|-------------|---|-------------------|
| 1/12/2010 | AUT – autuação | - |
| 24/2/2011 | Audiência realizada e adiada (perícia) | - |
| 9/5/2011 | Prazo (perito) – entrega do laudo | 15/7/2011 |
| 30/11/2012 | Reclamante apresentou documentos solicitados pelo perito (protocolo nº 19.822/2012) | - |
| 26/9/2013 | Nomeação de novo perito para complementar o laudo | - |
| 30/9/2013 | Prazo (perito) – entrega de laudo | 5/12/2013 |
| 18/12/2013 | Prazo (perito) – entrega de laudo | 14/4/2014 |
| 29/5/2014 | Prazo (perito) – entrega de laudo | 18/7/2014 |

► excesso de prazo entre a conclusão e a prolação da sentença. Exemplificativamente, cita-se:

Processo 554-81.2012

| Data | Ocorrência | Vencimento |
|-------------|--|-------------------|
| 18/4/2013 | Conclusos para julgamento | - |
| 15/1/2014 | Julgamento Obs.: Decorridos 243 dias entre a conclusão e a prolação da sentença. | - |

Processo 1422-88.2013 (**Trâmite preferencial – Rito sumaríssimo**)

| Data | Ocorrência | Vencimento |
|-------------|---|-------------------|
| 13/12/2013 | Conclusos para julgamento | - |
| 21/3/2014 | Julgamento Obs.: Decorridos 98 dias entre a conclusão e a prolação da sentença. | - |



PODER JUDICIÁRIO
JUSTIÇA DO TRABALHO
TRIBUNAL REGIONAL DO TRABALHO DA 15ª REGIÃO



CORREGEDORIA REGIONAL

► Verifica-se excesso de prazo no julgamento de incidentes processuais. Exemplificativamente, cita-se:

Processo 264-32.2012

| Data | Ocorrência | Vencimento |
|-------------|--|-------------------|
| 26/10/2012 | Petição ED – embargos de declaração | - |
| 6/4/2014 | Julgamento Obs.: Decorridos 384 dias entre a oposição e o julgamento do incidente. | - |

Processo 1156-38.2012 (**Trâmite preferencial – Rito sumaríssimo**)

| Data | Ocorrência | Vencimento |
|-------------|---|-------------------|
| 19/3/2013 | Petição ED – embargos de declaração | - |
| 21/6/2013 | Julgamento Obs.: Decorridos 81 dias entre a oposição e o julgamento do incidente. | - |

► Há 1.092 processos (posição em 27/5/2014) com prazos vencidos sem certificação (o mais antigo vencido em 28/2/2013 - processo 147100-47.2007). Exemplificativamente, cita-se:

| Prazo | Quantidade | Data mais antiga |
|--|-------------------|-------------------------|
| Contrarrazões | 35 | 7/2/2014 |
| Cumprimento de acordo | 57 | 7/4/2014 |
| Entrega de laudo pericial | 19 | 17/2/2014 |
| Impugnação/concordância laudo pericial | 14 | 5/2/2014 |
| Interposição de recurso | 95 | 16/12/2013 |
| Razões finais | 6 | 21/2/2014 |
| Réplica (manifestação sobre a defesa) | 8 | 29/11/2013 |

► Há inconsistências no lançamento de dados no SAP1G. Exemplificativamente, cita-se:



PODER JUDICIÁRIO
JUSTIÇA DO TRABALHO
TRIBUNAL REGIONAL DO TRABALHO DA 15ª REGIÃO



CORREGEDORIA REGIONAL

Processo 199-03.2013.5.15.0138

| Data | Ocorrência | Vencimento |
|-------------|--|-------------------|
| 3/2/2014 | DSA – desarquivado para iniciar a execução Obs.: Iniciada a execução sem o lançamento da ocorrência EXE (execução). Processo encontra-se na variável 342 do e-gestão (pendente de finalização – fase de conhecimento). | - |

Processo 65300-26.2009

| Data | Ocorrência | Vencimento |
|-------------|--|-------------------|
| 22/8/2012 | RMA – remetido ao arquivo Obs.: Não houve o lançamento da ocorrência ARQ (arquivado definitivamente). Processo encontra-se na variável 342 do e-gestão (pendente de finalização – fase de conhecimento). | - |

Determina-se à Secretaria o controle direto na tramitação dos processos da meta 7 do Plano Estratégico do TRT, assim como dos feitos submetidos ao trâmite preferencial.

Determina-se à Secretaria que promova o vencimento dos prazos, saneie as inconsistências no SAP1G e que envide esforços na redução de tempo na realização das tarefas que lhe são afeitas.

Determina-se, ainda, o acompanhamento dos prazos para realização de perícias e cobrança de cargas vencidas, informando ao Juízo os excessos de prazos com vistas à substituição e/ou destituição de peritos.

Determina-se, por fim, que após a devolução dos autos, seja lançada no sistema a real situação do processo, assim como seja dado prosseguimento ao feito com a tomada de providências cabíveis.

c) Taxa de congestionamento na execução:

| Data | Índice alcançado |
|-------------|-------------------------|
| Fev/2013 | 0,69 |
| Jun/2013 | 0,68 |



PODER JUDICIÁRIO
JUSTIÇA DO TRABALHO
TRIBUNAL REGIONAL DO TRABALHO DA 15ª REGIÃO



CORREGEDORIA REGIONAL

| | |
|----------|------|
| Out/2013 | 0,83 |
| Fev/2014 | 0,76 |

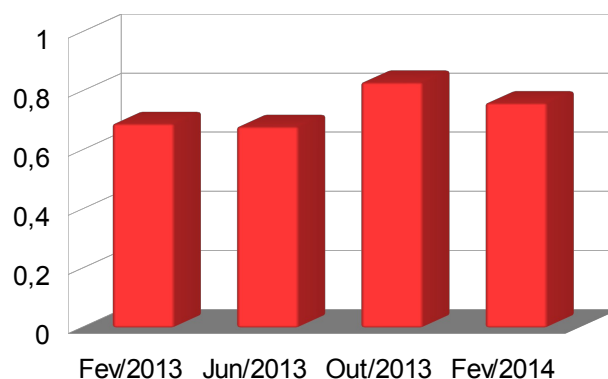

Destaca-se:

► no período de junho/2013 a abril/2014, constatou-se o encerramento da execução de 313 processos no prazo médio de 788,20 dias (aproximadamente 2 (dois anos). Cita-se, exemplificativamente:

Processo 38500-63.2006

| Data | Ocorrência | Vencimento |
|-------------|--|-------------------|
| 19/6/2006 | EXE – execução | - |
| 9/5/2014 | EEN – extinta a execução Obs.: Decorridos 2.759 dias entre o início e o fim da execução. | - |

Processo 63300-58.2006 (**Trâmite preferencial – Rito sumaríssimo**)

| Data | Ocorrência | Vencimento |
|-------------|--|-------------------|
| 26/6/2007 | EXE – execução | - |
| 6/3/2014 | EEN – extinta a execução Obs.: Decorridos 2.445 dias entre o início e o fim da execução. | - |

► excesso de prazo na liquidação de sentença. Exemplificativamente, cita-se:



PODER JUDICIÁRIO
JUSTIÇA DO TRABALHO
TRIBUNAL REGIONAL DO TRABALHO DA 15ª REGIÃO



CORREGEDORIA REGIONAL

Processo 137900-79.2008

| Data | Ocorrência | Vencimento |
|-------------|--|-------------------|
| 15/2/2011 | LIQ – liquidação por cálculos | - |
| 8/8/2013 | HOM – sentença homologatória de cálculos Obs.: Decorridos 905 dias entre o início e o fim da liquidação de sentença. | - |

Processo 430-64.2012 (Trâmite preferencial – Rito sumaríssimo)

| Data | Ocorrência | Vencimento |
|-------------|--|-------------------|
| 1/4/2013 | LIQ – liquidação por cálculos | - |
| 12/2/2014 | HOM – sentença homologatória de cálculos Obs.: Decorridos 317 dias entre o início e o fim da liquidação de sentença. | - |

► Verifica-se excesso de prazo no julgamento de incidentes processuais. Exemplificativamente, cita-se:

Processo 20600-62.2009

| Data | Ocorrência | Vencimento |
|-------------|--|-------------------|
| 29/10/2012 | Petição EE – embargos à execução | - |
| 5/8/2013 | Julgamento Obs.: Decorridos 279 dias entre a oposição e o julgamento do incidente. | - |

Processo 1462-07.2012 (Trâmite preferencial – Rito sumaríssimo)

| Data | Ocorrência | Vencimento |
|-------------|--|-------------------|
| 18/11/2013 | Petição EE – embargos à execução | - |
| 20/5/2014 | Julgamento Obs.: Decorridos 180 dias entre a oposição e o julgamento do incidente. | - |

► Há inconsistências no lançamento de dados no SAP1G. Exemplificativamente, cita-se:



PODER JUDICIÁRIO
JUSTIÇA DO TRABALHO
TRIBUNAL REGIONAL DO TRABALHO DA 15ª REGIÃO



CORREGEDORIA REGIONAL

Processo 62400-41.2007

| Data | Ocorrência | Vencimento |
|-------------|---|-------------------|
| 9/11/2011 | RMA – remetido ao arquivo Obs.: Não consta a ocorrência ARQ (arquivado definitivamente). Processo mantém-se na variável 353 do e-gestão (pendente de finalização – fase de execução). | - |

► Há 1.092 processos (posição em 27/5/2014) com prazos vencidos sem certificação (o mais antigo vencido em 28/2/2013 - processo 147100-47.2007). Exemplificativamente, cita-se:

| Prazo | Quantidade | Data mais antiga |
|--|-------------------|-------------------------|
| Apresentação guia de recolhimento (Custas, INSS, FGTS) | 106 | 4/9/2013 |
| Interposição de agravo de petição | 16 | 30/1/2014 |
| Oposição de Embargos à Execução | 47 | 24/1/2014 |
| Pagamento ou Garantia da Execução | 60 | 7/1/2014 |
| Respostas instituições financeiras | 125 | 29/1/2014 |

Determina-se à Secretaria que envide esforços na redução do prazo em que as tarefas são realizadas, assim como ao Calculista e Oficiais de Justiça

Recomenda-se ao Juízo a adoção do procedimento premiado (2º lugar) na 2ª Mostra de Boas Práticas Yvelize Borges, intitulado “Utilização ágil de ferramenta eletrônica”, disponível no sítio do TRT da 15ª Região.

19 – ATENDIMENTOS:

- Marisa Aparecida Migli, OAB/SP nº 130.744, Presidente da OAB – Subseção de Jacareí;
- Marcelo Jacob, OAB/SP nº 168.058, Vice-presidente da OAB – Subseção de Jacareí;
- Luís César de Araújo Ferraz, OAB/SP nº 183.574, Presidente da Comissão Trabalhista;
- Ana Maria Ribeiro Pereira da Silva, OAB/SP nº 123.822, Secretária



CORREGEDORIA REGIONAL

OAB – Subseção de Jacareí;

- Joaquim Aristeu Benedito da Silva, reclamante.

20 - OBSERVAÇÕES GERAIS:

a) Foi informado pela Juíza Titular Rosana Fantini que possui autorização para residir fora da sede da jurisdição da Unidade desde 24/2/2011 (processo 30-38.2011.5.15.0897);

b) Foi informado pelo(a) Diretor(a) de Secretaria que:

▶ não existem autos de processos extraviados, assim como determinação de conclusão sem cumprimento ou processos com autuação pendente;

▶ não possui sob sua subordinação e não está subordinado(a) a servidor, aprovado em concurso público ou não, ocupante de cargo de chefia, direção ou assessoramento ou, ainda, a Magistrado(a) que seja seu cônjuge, companheiro(a) ou parente natural e civil, na linha reta ou colateral, até o terceiro grau, inclusive, e parente por afinidade, na linha reta ou colateral, alcançando ainda o parente colateral de terceiro grau do cônjuge ou companheiro(a);

▶ os serviços terceirizados são utilizados exclusivamente nas funções em que foram contratados;

▶ o edital de correição foi afixado no átrio do Fórum e publicado em jornal local e que foi expedido ofício à OAB local;

▶ os livros de ponto de servidores, de carga de advogados e peritos, de carga para Juizes, de carga para extração de cópias, de posse e exercício de servidores, assim como os relatórios de Oficias de Justiça estão de acordo com as normas deste Regional.



**PODER JUDICIÁRIO
JUSTIÇA DO TRABALHO
TRIBUNAL REGIONAL DO TRABALHO DA 15ª REGIÃO**



CORREGEDORIA REGIONAL

22 - ENCERRAMENTO:

Às 13 horas do dia 10 do mês de junho de 2014 encerraram-se os trabalhos, e eu, _____ Norton Luiz Bechtluft, Coordenador de Apoio ao Corregedor Regional, lavrei a presente ata, que vai assinada pelo Excelentíssimo Desembargador Corregedor Regional e pela MM. Juíza Titular de Vara do Trabalho.

**DESEMBARGADOR EDUARDO BENEDITO DE OLIVEIRA ZANELLA
CORREGEDOR REGIONAL DO TRT DA 15ª REGIÃO**

JUÍZA TITULAR DE VARA DO TRABALHO