



# ATA DE CORREIÇÃO ORDINÁRIA

Secretaria Conjunta de São José do Rio Preto

Agosto/2025



# SUMÁRIO

<b>1. Apresentação</b>	<b>3</b>
<b>2. Diagnóstico</b>	<b>9</b>
<b>3. Secretaria conjunta</b>	<b>12</b>
ADRIANA FONSECA PERIN	37
ÂNGELA NAIRA BELINSKI	39
CAUÊ BRAMBILLA DA SILVA	41
CONCEIÇÃO APARECIDA ROCHA DE PETRIBU FARIA	43
FERNANDA AMABILE MARINHO DE SOUZA GOMES	45
FERNANDO RODRIGUES CARVALHO	47
JULIO CESAR TREVISAN RODRIGUES	49
LEANDRO RENATO CATELAN ENCINAS	51
MARCEL DE AVILA SOARES MARQUES	53
MAURO CESAR MORELLI	55
PRISCILA GIL DE SOUZA MURAD	57
RENATO FERREIRA FRANCO	59
RINALDO SOLDAN JOAZEIRO	61
RODARTE RIBEIRO	63
SAMANTHA IANSEN FALLEIROS	67
SANDRA MARIA ZIRONDI	69
SIDNEY PONTES BRAGA	71
VIRGILIO DE PAULA BASSANELLI	73
<b>4. Deliberações Finais</b>	<b>109</b>



# 1. APRESENTAÇÃO



#ParaTodosVerem: foto de Sua Excelência o Desembargador Vice-Corregedor **Edison dos Santos Pelegrini**

Em 19 de agosto de 2025, Sua Excelência o Desembargador **EDISON DOS SANTOS PELEGRINI**, Vice-Corregedor Regional, em cumprimento ao artigo 29, II, do Regimento Interno, presidiu a Correição Ordinária na Unidade, conforme Edital CR nº 7/2025, disponibilizado no DEJT, caderno administrativo de 8/7/2025, página 6.





#ParaTodosVerem: foto dos servidores da Corregedoria Regional

A equipe de correições é composta por **profissionais especializados** responsáveis por elaborar a Ata Correicional, dedicando-se de maneira detalhada aos **dados estatísticos e mantendo uma abordagem atenta à realidade da Unidade**

### A Equipe de Correições

Vlademir Nei Suato

Adilson Sergio Bertoldo Junior  
Alessandra Santos Terçarioli da Silva  
José Vanderlei Pagan  
Lilian Lawall Guedes  
Luciano Marcelo Christ  
Luiz Antonio Bueno  
Marcos Antonio Mendes  
Natália Magnani Salomão  
Sandra Mara Magalhães Fumis

PJeCOR

0000205-94.2022.2.00.0515

	<p>Juizes Coordenadores da Secretaria Conjunta de São José do Rio Preto Julio Cesar Trevisan Rodrigues e Marcel de Avila Soares Marques Juiz Coordenador da Divisão de Atendimento e Administração Rodarte Ribeiro Juiz Coordenador da Divisão de Execução Virgilio de Paula Bassanelli Juizas Coordenadoras do Cejusc Samantha Iansen Falleiros e Priscila Gil de Souza Murad Juíza Diretora do Fórum de São José do Rio Preto Adriana Fonseca Perin Juiz Diretor do Fórum de Catanduva Mauro Cesar Moreli</p>
<p>Unidades Integrantes da Secretaria Conjunta de São José do Rio Preto</p>	<p>Vara do Trabalho de Barretos 1ª Vara do Trabalho de Catanduva 2ª Vara do Trabalho de Catanduva Vara do Trabalho de Fernandópolis Vara do Trabalho de Jales Vara do Trabalho de José Bonifácio Vara do Trabalho de Olímpia 1ª Vara do Trabalho de São José do Rio Preto 2ª Vara do Trabalho de São José do Rio Preto 3ª Vara do Trabalho de São José do Rio Preto 4ª Vara do Trabalho de São José do Rio Preto Vara do Trabalho de Tanabi Vara do Trabalho de Votuporanga Cejusc de São José do Rio Preto Divisão de Execução de São José do Rio Preto</p>



As varas do trabalho de Barretos, José Bonifácio e Olímpia aderiram ao Projeto Especializa & Equaliza, compondo a Secretaria Conjunta de São José do Rio Preto a partir do mês de agosto de 2025, portanto, após o período de pesquisa. Isto posto, os dados dessas unidades não constam nesta ata.



# Secretaria Conjunta de São José do Rio Preto

## A Equipe da Secretaria Conjunta de São José do Rio Preto

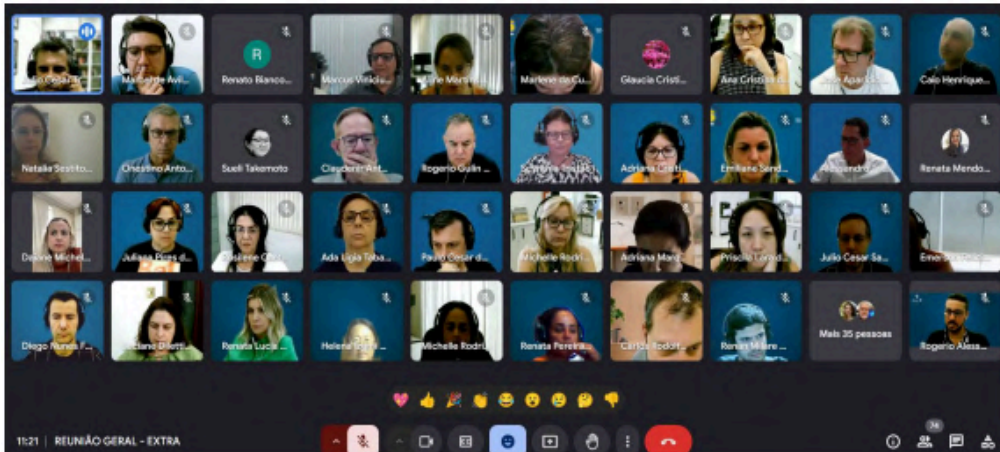

## Secretaria Conjunta de São José do Rio Preto

#ParaTodosVerem: foto com a equipe: Equipe (da esquerda para a direita e de cima para baixo): 1) Dr. Júlio César Trevisan Rodrigues (Juiz Coordenador); 2) Dr. Marcel de Ávila Soares Marques (Juiz Coordenador); 3) Renato Bianco Polotto; 4) Marcus Vinicius Prisco dos Santos; 5) Aline Martins Verdi; 6) Marlene da Cunha Campos; 7) Glaucia Cristiane Quirino Bigulim; 8) Ana Cristina de Oliveira; 9) José Aparicio Miron; 10) Caio Henrique de Castro Moreno; 11) Natália Sestito Rodrigues Talassi; 12) Onestino Antonio da Silva; 13) Sueli Takemoto; 14) Claudenir Antonio Lodeti; 15) Rogerio Gulin Rosa; 16) Dra. Scynthia Maria Sisti Tristão (então Juíza Titular da Vara do Trabalho de Tanabi, atualmente aguardando assumir o Gabinete do Dr. Ricardo Laraia; 17) Adriana Cristina da Silva Cerri; 18) Emiliane Sandrin Ruolla; 19) Dr. Alessandro Tristão (então Juiz da Vara do Trabalho de Fernandópolis, atualmente Juiz Auxiliar da Vice Corregedoria); 20) Renata Mendonça Barreto; 21) Daiane Michele Fontana Taroco; 22) Juliana Pires de Almeida Gonçalves; 23) Rosilene Caetano Luis Lucheta; 24) Ada Ligia Tabarini Machado Gomes; 25) Paulo Cesar de Oliveira; 26) Cecília Solange Bertolin Dezan (servidora recém aposentada); 27) Adriana Marques Dias Secches; 28) Priscila Lara de Freitas Matsumoto Rodrigues; 29) Julio Cesar Sanches de Lima; 30) Emerson Feliciano; 31) Diego Nunes Ferreira; 32) Luciane Diletti Beck; 33) Renata Lucia Rebollo Socio; 34) Helena Izumi Azuma; 35) Michelle Rodrigues de Oliveira Moretti; 36) Renata Pereira Pradela; 37) Carlos Rodolfo Scandar Petrucciello; 38) Renan Milaré Olivio; 39) Rogério Alessandro Chaves, além daqueles que não puderam estar presentes no momento da foto

<b>Diretor(a) de Secretaria Conjunta:</b>	Regina Mari Enomoto Tabarini
<b>Assessoria de Gestão:</b>	Rogério Alessandro Chaves
<b>Divisão de Atendimento e Administração</b>	Juliana Pires de Almeida Goncalves
<b>Divisão de Apoio aos Magistrados:</b>	Flavio Henrique do Prado
<b>Assessoria de Conhecimento I:</b>	Ana Cristina de Oliveira
<b>Assessoria de Conhecimento II:</b>	Marcus Vinicius Prisco dos Santos
<b>Divisão de Liquidação:</b>	Ada Ligia Tabarini Machado Gomes
<b>Assessoria da Liquidação I:</b>	Priscila Lara de Freitas Matsumoto Rodrigues
<b>Assessoria da Liquidação II:</b>	Claudenir Antonio Lodeti
<b>Assessoria da Execução I:</b>	Claudia Helena Minchio Alves
<b>Assessoria da Execução II:</b>	Fernanda Montraggio Costa
<b>Assessoria da Execução III:</b>	Giovanna Keiko Wagatsuma Konta
<b>Assessoria da Execução IV:</b>	Sueli Aparecida Mendes Sant Ana
<b>Divisão de Execução:</b>	Wagner Antonio Cristal Junqueira
<b>CEJUSC:</b>	Edmar Laurencio Carareto



- Há servidores atuando em regime de teletrabalho: Adriana de Freitas Henrique (SIGEP 9801/2024-AA), Adriano Nunes (SIGEP 11030/2024-AA), Alessandra Barbosa de Souza Guarnieri (SIGEP 10515/2024-AA), Angela Maria Suzigan Tutini (SIGEP 11211/2024-AA), Carmen Ligia Castro Seraphim (SIGEP 9797/2024-AA), Célia Yuri Yoshioka Ito (SIGEP 10011/2024-AA), Edemilson da Cunha (SIGEP 9995/2024-AA), Emerson Feliciano (SIGEP 13777/2024-AA), Evandro Luciano Dourado (SIGEP 9341/2024-AA), Flávia Borges Almeida Custódio (SIGEP 4171/2025-AA), Glaucia Cristiane Quirino Bigulim (SIGEP 10044/2024-AA), Isabel Helena Prado Moreira (SIGEP 14318/2024-AA), José Roberto Joi (SIGEP 6920/2025-AA), Luciene Bonchini (PROAD 5883/2024), Luciene Vilas Boas Benevides Lopes (SIGEP 3155/2025-AA), Natália Sestito Rodrigues Talassi (SIGEP 5363/2025-AA), Priscilla Raquel Candido (PROAD 35321/2023), Sueli Takemoto (PROAD 24012/2023), Viviane Della Libera Chiquitelli (SIGEP 10041/2024-AA) e Wellington Zanucoli Isaac (PROAD 4344/2020). Além disso, as servidoras Marlene da Cunha Campos (PROAD 4395/2023) e Renata Pereira Pradela (PROAD 4037/2023) atuam em condição especial de trabalho, com jornada reduzida 4h, sem acréscimo de serviço.
- O Fórum conta com os seguintes estagiários: Brenda dos Santos Alonso (CIEE, início em 1/11/2024), Daiane dos Santos Cordeiro (CIEE, início em 1/9/2023), Eduardo Cortez Ribeiro (CIEE, início em 1/3/2024), Erika Cristine Camargo De Oliveira (CIEE, início em 1/3/2025), Gabriele Santana Machado (CIEE, início em 1/3/2025), Hugo Ragonha de Oliveira (Centro Universitario Rio Preto, início em 28/10/2024), João Vitor Ferreira dos Santos (CIEE, início em 1/4/2025), Julia Braz Aravechia (CIEE, início em 1/2/2024), Julia Santos São Pedro (Município de Fernandópolis, início em 4/11/2025), Maria Fernanda da Silva Pedrozo (CIEE, início em 1/11/2024), Natalia Cristina da Silva (CIEE, início em 1/4/2025), Pedro Luis Fernandes (CIEE, início em 1/6/2025), Rafael Nunes da Silva (CIEE, início em 1/10/2024), Renan Talhari Strazzi (CIEE, início em 1/11/2024), Sofia Nogaroto Sarchis (CIEE, início em 1/10/2024) e Vanulo Jorge de Sousa (CIEE, início em 1/2/2025).

#### VALE LEMBRAR

- A modalidade de teletrabalho no âmbito do Tribunal Regional do Trabalho da 15ª Região, deverá observar os termos do Ato Regulamentar nº 10/2018, com alteração da Resolução Administrativa nº 3/2023.



## 2. DIAGNÓSTICO



→ Consultas realizadas no período de 8 a 29/7/2025.



Consulte o **Anexo II - Glossário** para obter mais informações sobre os termos e relatórios utilizados e o **Anexo III - Normas institucionais** para o inteiro teor dos normativos.

### Autoinspeção

Informação da Unidade:

“Durante a autoinspeção prevista na OS CR nº 15/2024, foi verificada a regularidade na tramitação dos processos nas Varas do Trabalho da Secretaria Conjunta, sendo:

- Processos com prioridade legal e os relacionados às metas do CNJ (1, 2 e 5);
- Remessas de autos e cartas precatórias;
- Cumprimento de orientações de correções anteriores;
- Processos com depósitos pendentes e incidentes sem movimentação adequada;
- Processos pendentes de baixa, solução, julgamento e arquivamento de execuções encerradas.



Também foram saneadas ordens de bloqueio de valores no SISBAJUD sem desdobramentos.

O CEJUSC distribuiu pautas de audiências às 13 varas da circunscrição, com sessões regulares três vezes por semana e eventos pontuais nos demais dias. De setembro/2024 a abril/2025, os acordos totalizaram 64,94% das audiências com arrecadação de R\$ 32,5 milhões.

Nas Semanas Temáticas (Conciliação, Execução e Conciliação/Execução), os acordos totalizaram 51,10% das audiências com R\$ 8,1 milhões arrecadados.

Foi implementado um plano de ação conjunto com todas as Varas, com triagem para maior efetividade. As audiências são, em geral, telepresenciais e seguem diretrizes que exigem solicitação prévia para inclusão de processos com recursos.



Para 2025, o CEJUSC pretende ampliar o número de audiências, reduzir processos na fase de liquidação e continuar incentivando a mediação, inclusive com uso do Google Chat institucional.

A Divisão de Execução de São José do Rio Preto observa e cumpre integralmente os normativos. Depósitos judiciais e bloqueios via SISBAJUD são monitorados diariamente, arquivamentos são feitos corretamente, evitando pendências financeiras e cadastrais, não há incidentes processuais com inconsistências e a unidade adota medidas preventivas para melhorar a efetividade dos leilões.

Um processo REEF foi reativado após 30 dias parado; sem pendências de arquivamento.

Foram abertas e encerradas 2 pesquisas patrimoniais no último ano, com redução do prazo médio de encerramento.

O acervo permaneceu em 8 processos, todos com movimentação dentro de 45 dias e há 361 mandados pendentes, 88 vencidos, agravados por falta de oficiais de justiça.

Por fim, as 2 hastas públicas realizadas resultaram em arrecadação total de R\$ 1.395.730,00.”

### Macrovisão da Secretaria Conjunta



Houve a padronização dos procedimentos em todas as fases.



Constata-se a tendência de uniformização do desempenho decorrente da padronização da estrutura organizacional, e de pessoal e sobre a distribuição da força de trabalho na etapa até o encerramento da instrução.



Considerar planejamento visando uniformização e a redução do acervo de processos que aguardam a primeira audiência.



Considerar planejamento para que convirjam as parcelas do acervo de processos pendentes de finalização da fase de conhecimento.



Tendência de equalização e redução da Idade Média dos processos aguardando primeira audiência e do encerramento da instrução processual (ambos os ritos).





Redução expressiva do prazo médio na fase de conhecimento.



Tendência de elevação da idade média da fase de cumprimento de sentença - etapa de liquidação.



Tendência de elevação da quantidade de processos pendentes de finalização na etapa de execução forçada, bem como de suas idades médias, o que sugere a necessidade de planejamento direcionado à gestão desse acervo.



## 3. SECRETARIA CONJUNTA

### 3.1 DIVISÃO DE ATENDIMENTO E ADMINISTRAÇÃO

ATENDIMENTOS						
Mês / Ano	Balcão Virtual	Balcão Presencial	e-mail	malote digital	e-doc	Total
04/2025	377	370	223	184	77	1231
05/2025	274	287	278	207	47	1093
06/2025	346	263	239	237	34	1119
07/2025	212	51	167	82	32	544

#ParaTodosVerem: tabela demonstrando a quantidade de atendimentos realizados pela Divisão. A tabela é subdividida em sete colunas, Mês/Ano, Balcão Virtual, Balcão Presencial, e-mail, Malote Digital, e-doc e Total.



A Divisão de Atendimento e Administração utiliza o documento com Perguntas Frequentes - FAQ, que é de conhecimento de toda a equipe.

O horário de atendimento ocorre das 12h00 às 18h00, de forma presencial e virtual, sendo certo que, havendo necessidade e servidor presente, é feito atendimento fora deste horário. Por ora, até a implementação do balcão virtual centralizado, o atendimento telepresencial é feito pela equipe da DAA, por servidores lotados nesta Secretaria Conjunta. O provimento é observado quanto ao atendimento realizado pelos magistrados. Ademais, havendo servidor nas dependências do fórum, é garantido o atendimento aos advogados fora do horário fixado, e também são observadas e cumpridas as normas de atendimento prioritário.

O atendimento para reclamações verbais é imediato.

A sala física específica para oitiva das testemunhas por videoconferência, por meio do SISDOV, está sendo projetada.

Além disso, o setor administra o acervo de processos físicos, sendo que a chefe da divisão é responsável pelas atividades administrativas e judiciais do Fórum, assim como a escala de plantão judicial.



## 3.2 DIVISÃO DE APOIO AO MAGISTRADO



A Divisão de Apoio ao Magistrado foi instalada em 5/8/2024 sob coordenação do Chefe de Divisão Flávio Henrique do Prado.

As atribuições da Unidade foram definidas pela Juíza Coordenadora do Projeto da seguinte forma:

- minutas das decisões ou sentenças dos incidentes processuais (embargos à execução, impugnação à sentença de liquidação, incidente de desconsideração da personalidade jurídica, exceção de pré-executividade, arguições de nulidades, etc);
- tutelas nas etapas de liquidação e execução ou em embargos de terceiros;
- minutas de sentenças dos embargos de terceiros.



Atividades compatíveis com o normativo regional.



### 3.3. FASE DE CONHECIMENTO

#### 3.3.1. Acervo, Idade Média e Prazo Médio no Conhecimento

##### 3.3.1.1. Acervo de Pendentes

Fonte: sistema e-SInCor - relatório evolução de indicadores - secretaria conjunta - variáveis: 90060 (aguardando primeira audiência), 90061 (aguardando encerramento da instrução) e 90342 (pendente de finalização).

Processos aguardando 1ª sessão de audiência ou procedimento diverso

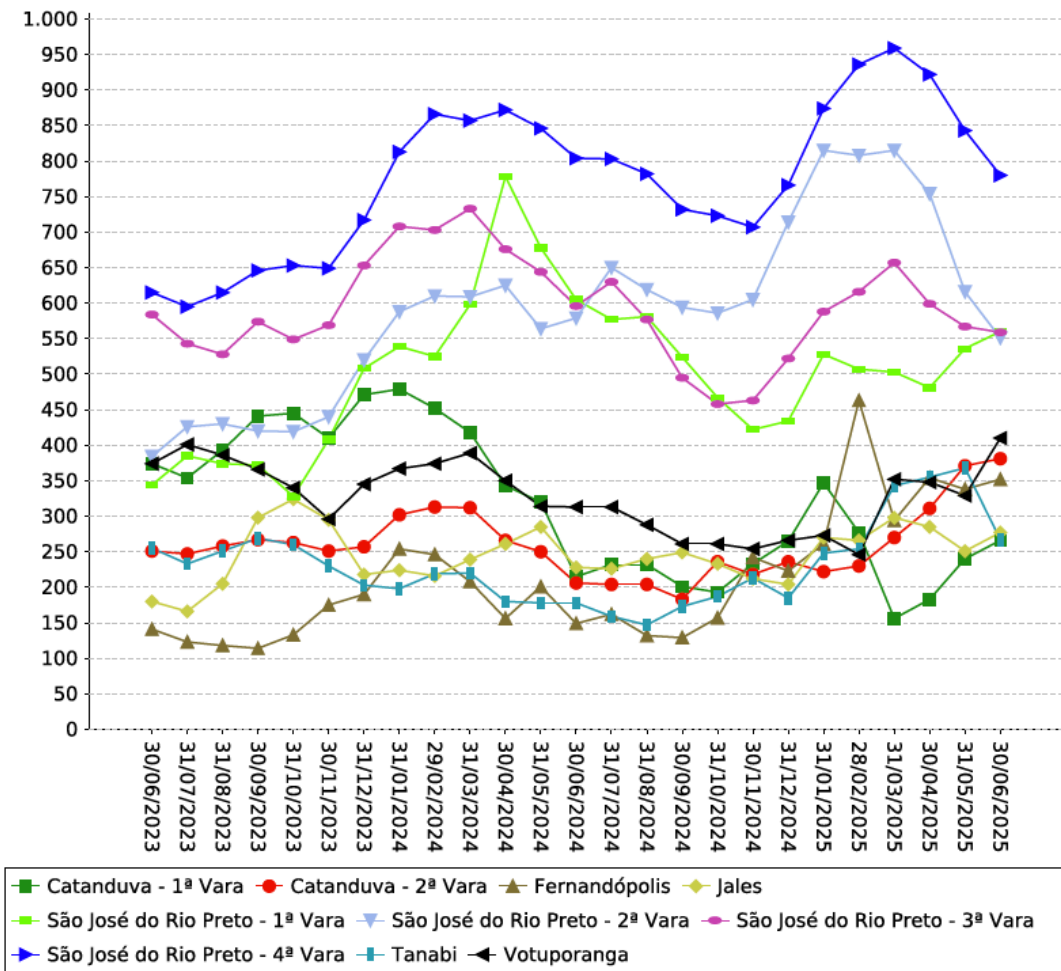

#ParaTodosVerem: gráfico em linhas demonstrando a quantidade de processos aguardando 1ª sessão de audiência ou procedimento diverso, por parcela do acervo.



## Secretaria Conjunta de São José do Rio Preto

### Processos aguardando o encerramento da Instrução

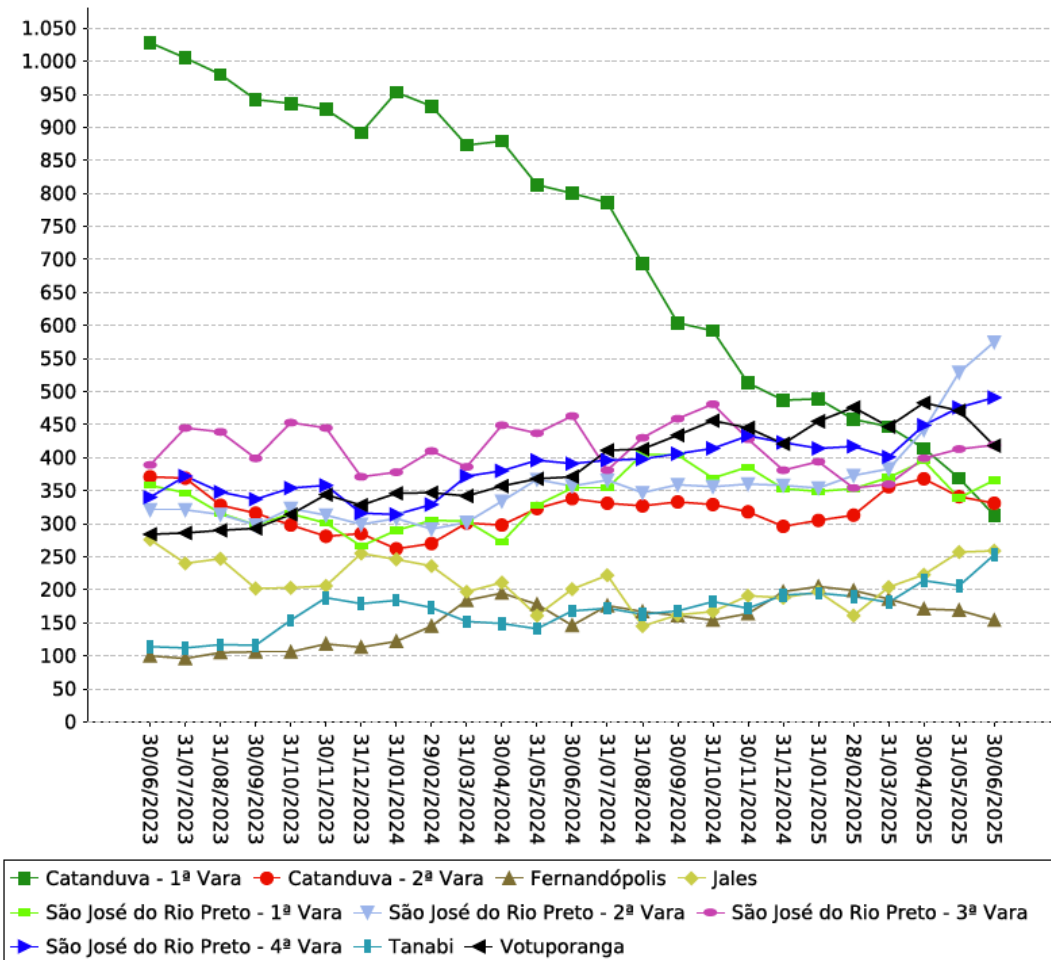

#ParaTodosVerem: gráfico em linhas demonstrando a quantidade de processos que aguardam o encerramento da instrução processual, por parcela do acervo.



Os gráficos acima demonstram as quantidades de processos que aguardam a realização da primeira audiência e que aguardam o encerramento da instrução, por parcela do acervo, reunidos para avaliar o desempenho da Secretaria Conjunta.



Considerar planejamento visando uniformização e a redução do acervo de processos que aguardam a primeira audiência.



A uniformização da quantidade de processos que aguardam o encerramento da instrução está presente, conquanto há parcelas do acervo que ainda demandam acompanhamento.



## Secretaria Conjunta de São José do Rio Preto

### Processos pendentes de finalização - fase de conhecimento

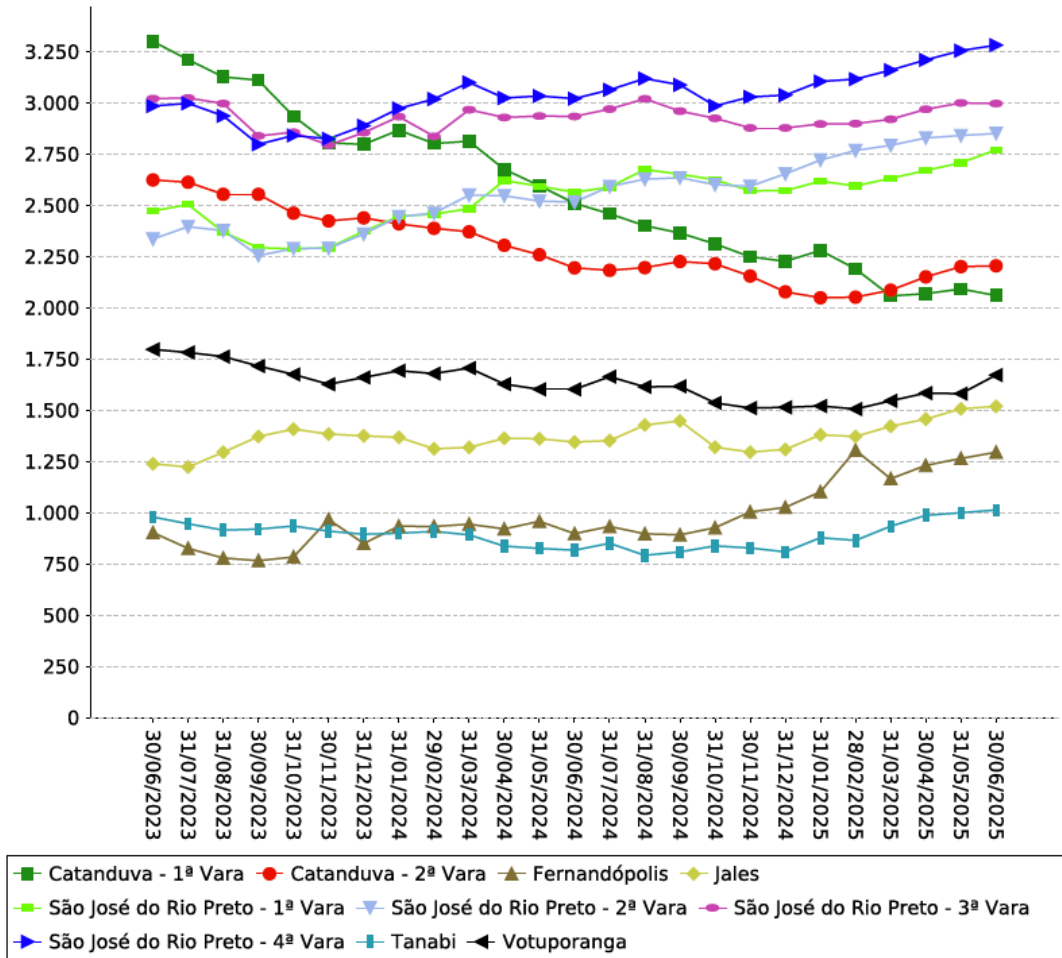

#ParaTodosVerem: gráfico em linhas demonstrando a quantidade de processos pendentes de finalização na fase de conhecimento, por parcela do acervo.



O infográfico demonstra a quantidade de processos pendentes de finalização na fase de conhecimento, por parcelas do acervo, reunido para avaliar o desempenho da Secretaria Conjunta.



Necessidade de planejamento visando a não formação de novo acervo e a tramitação equânime dos processos na fase de conhecimento.



**VALE LEMBRAR**

- A remessa de processos para a fase de cumprimento de sentença - Etapa da Liquidação contribui para a redução do acervo na fase de conhecimento.
- A evolução dos indicadores do conhecimento ocorre com a baixa dos processos com o registro adequado dos movimentos processuais, quais sejam: remetidos para outros órgãos judiciais competentes, desde que vinculados a tribunais diferentes; remetidos para as instâncias superiores; arquivados definitivamente; em que houve decisões que transitaram em julgado e iniciou-se a liquidação, cumprimento ou execução.



### 3.3.1.2. Evolução dos Processos pendentes de finalização na fase de conhecimento - Secretaria Conjunta Agrupado

Fonte: sistema e-SInCor - relatório evolução de indicadores - secretaria conjunta agrupado - variável 90342.

Processos pendentes de finalização - fase de conhecimento

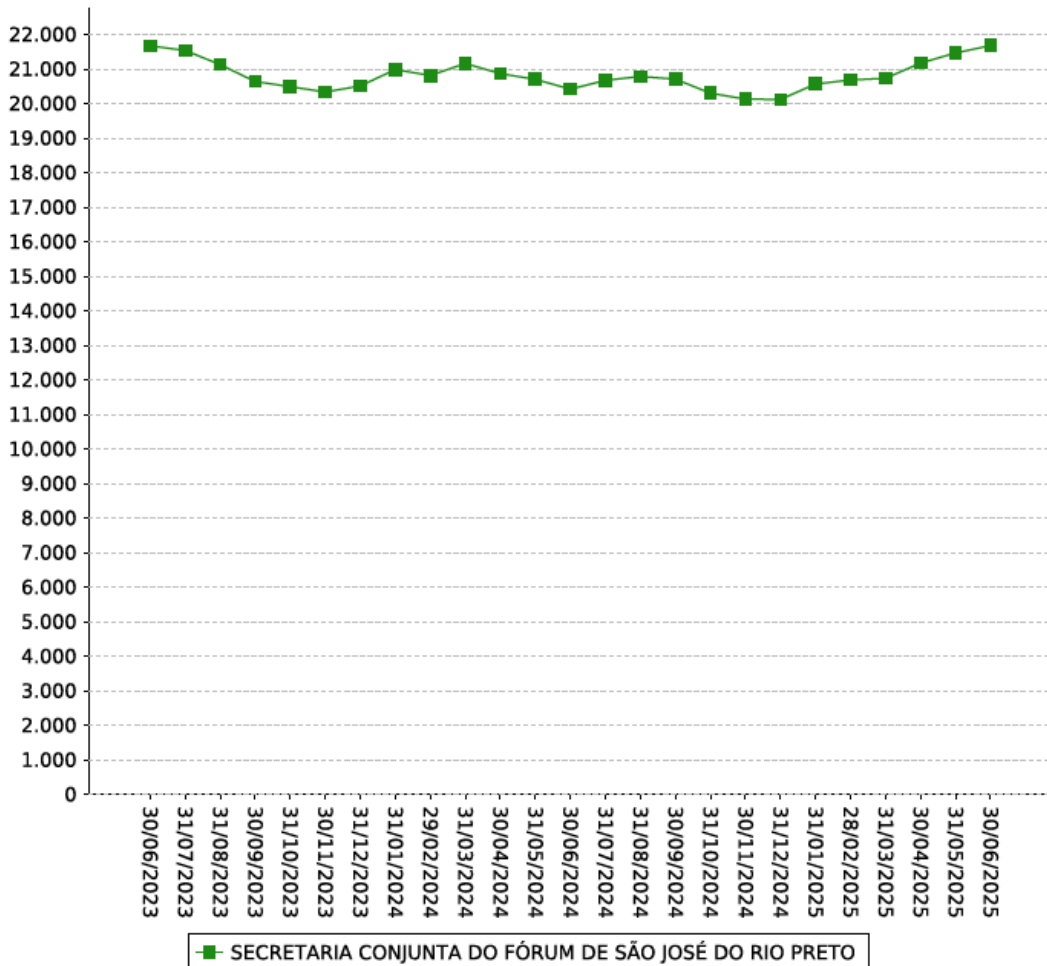

#ParaTodosVerem: gráfico em linhas demonstrando a quantidade de processos pendentes de finalização, por Secretaria Conjunta.



O infográfico demonstra a quantidade de processos pendentes de finalização na fase de conhecimento, agrupado por Secretaria Conjunta.



No cômputo da Secretaria Conjunta, como unidade, nota-se tendência de elevação da quantidade de processos pendentes de finalização na fase de conhecimento nos últimos meses de apuração.



### 3.3.1.3. Audiências por Tipo

Fonte: SAOPJe

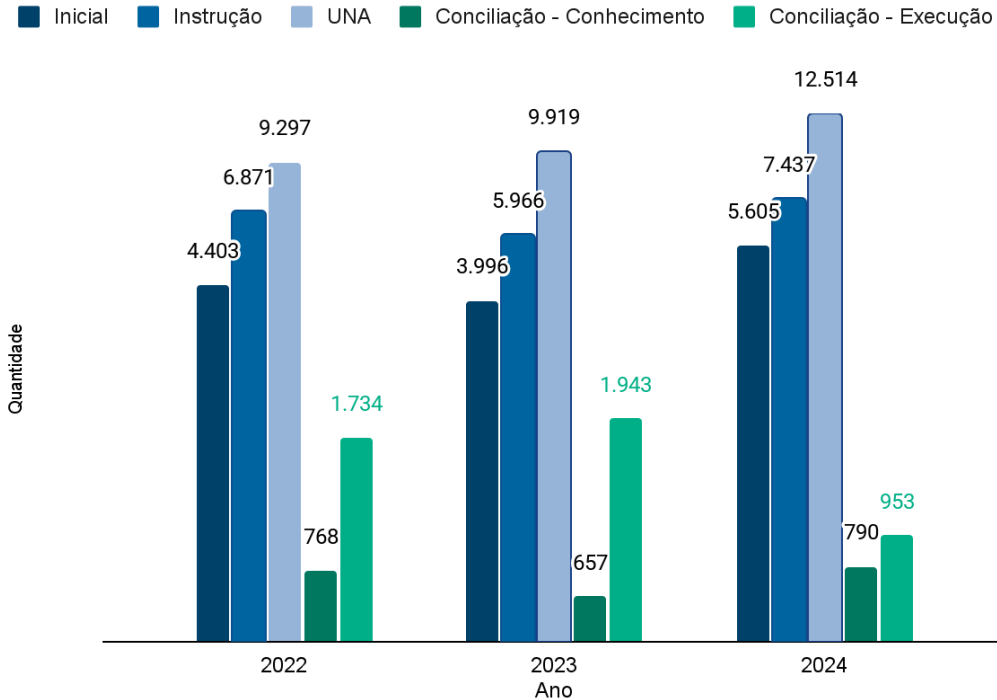

#ParaTodosVerem: gráfico em barras com as quantidades de audiências por tipo.



Por meio do gráfico é possível visualizar como as Unidades gerenciaram a realização de audiências por tipo, segundo os acervos de processos aguardando a primeira audiência e aguardando o encerramento da instrução.



A elevação do número de audiências não ensejaram a plena uniformização do acervo de processos aguardando a primeira audiência.



### 3.3.2. Evolução da Idade Média no Conhecimento

Fonte: sistema e-SInCor - relatório evolução de idade média - secretaria conjunta - variáveis 90060 (aguardando primeira audiência) e 90061 (aguardando encerramento da instrução).

Processos aguardando 1ª sessão de audiência ou procedimento diverso [Exceto Rito Sumaríssimo]

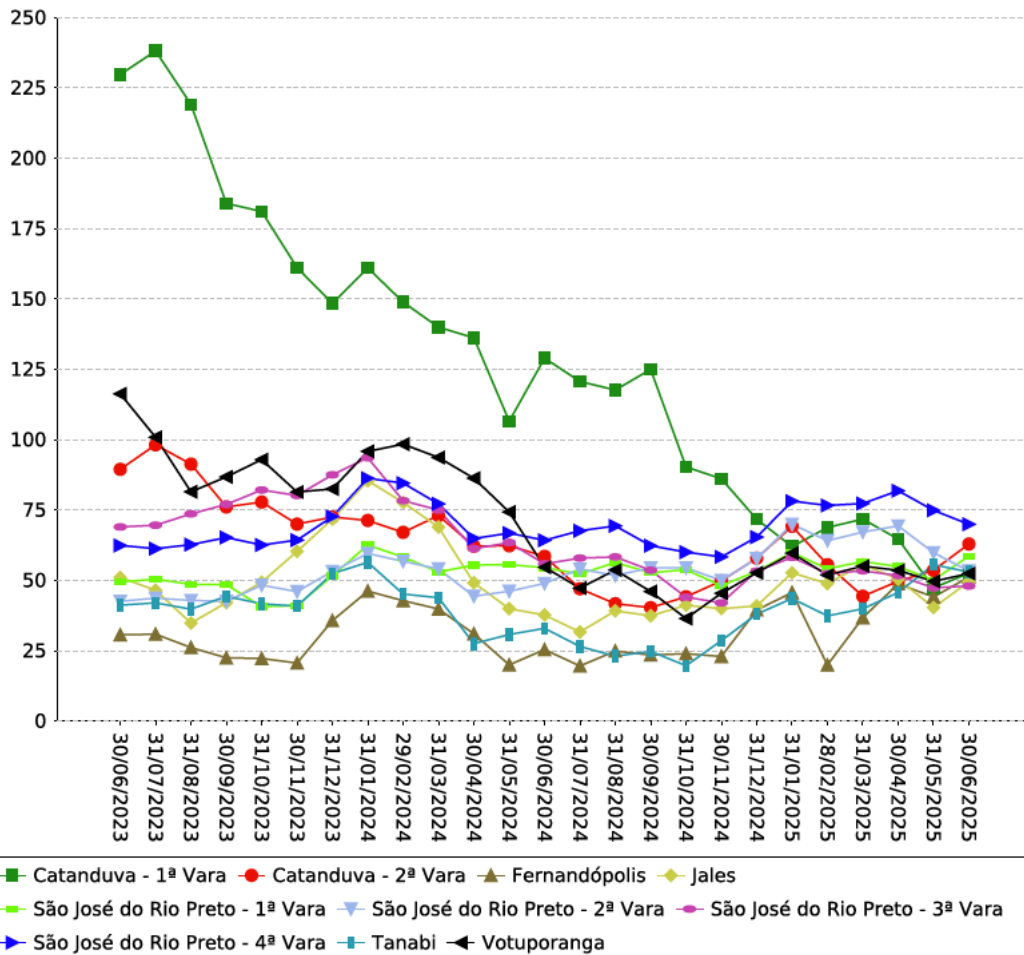

#ParaTodosVerem: gráfico em linhas demonstrando a idade média dos processos aguardando 1ª sessão de audiência ou procedimento diverso, exceto rito sumaríssimo, por parcela do acervo.



## Secretaria Conjunta de São José do Rio Preto

Processos aguardando 1ª sessão de audiência ou procedimento diverso [Rito Sumaríssimo]  
Idade Média (em dias)

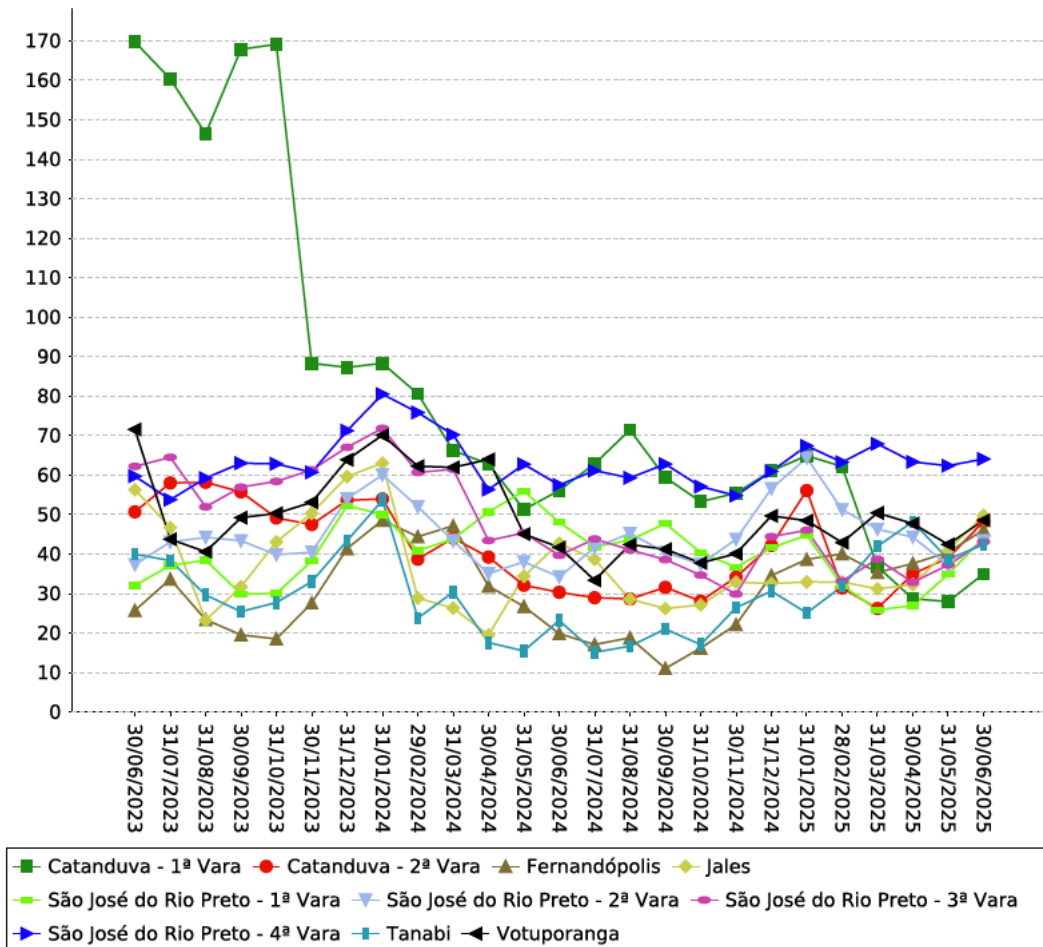

#ParaTodosVerem: gráfico em linhas demonstrando a idade média dos processos aguardando 1ª sessão de audiência ou procedimento diverso em processos do rito sumaríssimo, por parcela do acervo.



Os gráficos acima demonstram o resultado da gestão da idade média de processos na fase de conhecimento, do ajuizamento da ação até a realização da 1ª audiência, por parcela do acervo e por rito, reunido para avaliar o desempenho da Secretaria Conjunta.



Nota-se maior equilíbrio e tendente uniformização na Idade Média dos processos aguardando a primeira audiência (ambos os ritos), com expressiva variação favorável em parcelas do acervo.



## Secretaria Conjunta de São José do Rio Preto

**Processos aguardando o encerramento da Instrução [Exceto Rito Sumaríssimo]  
Idade Média (em dias)**

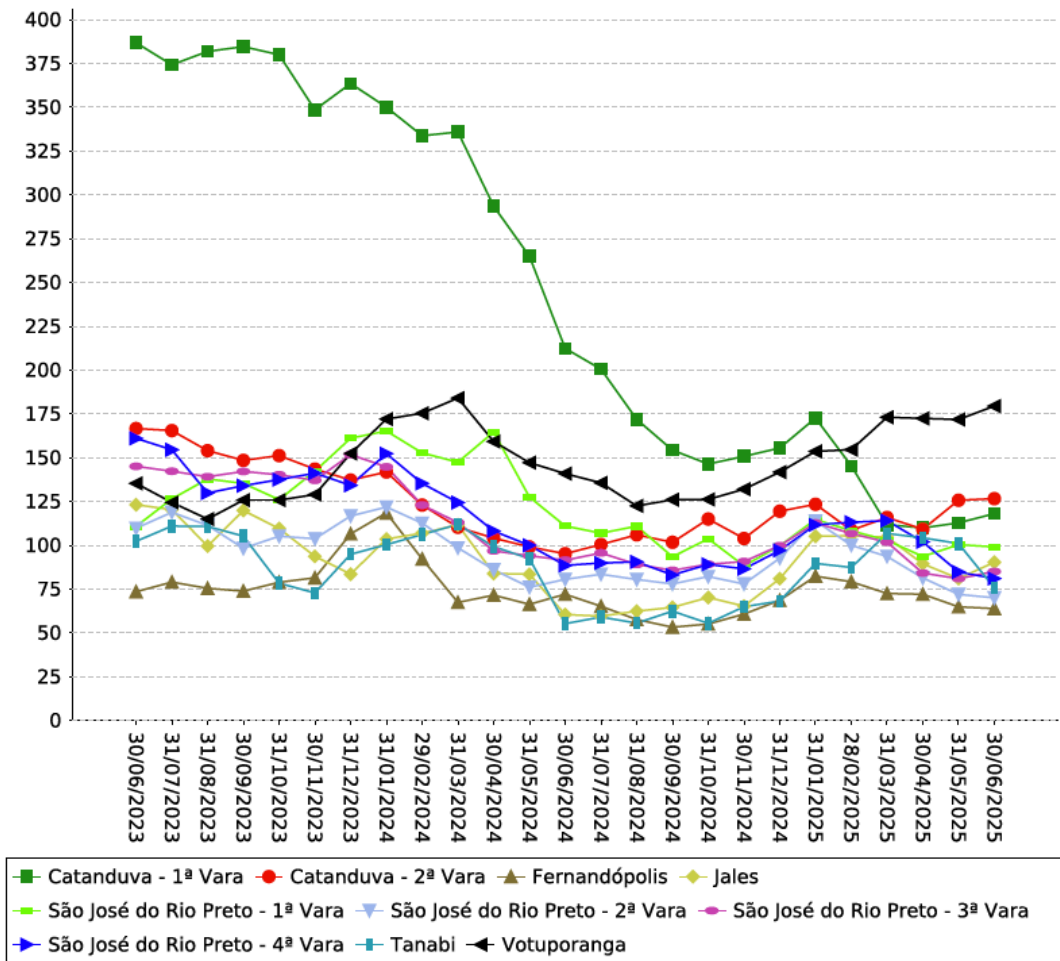

#ParaTodosVerem: gráfico em linhas demonstrando a idade média dos processos aguardando o encerramento da instrução processual, exceto rito sumaríssimo, por parcela do acervo.



## Secretaria Conjunta de São José do Rio Preto

Processos aguardando o encerramento da Instrução [Rito Sumaríssimo]  
Idade Média (em dias)

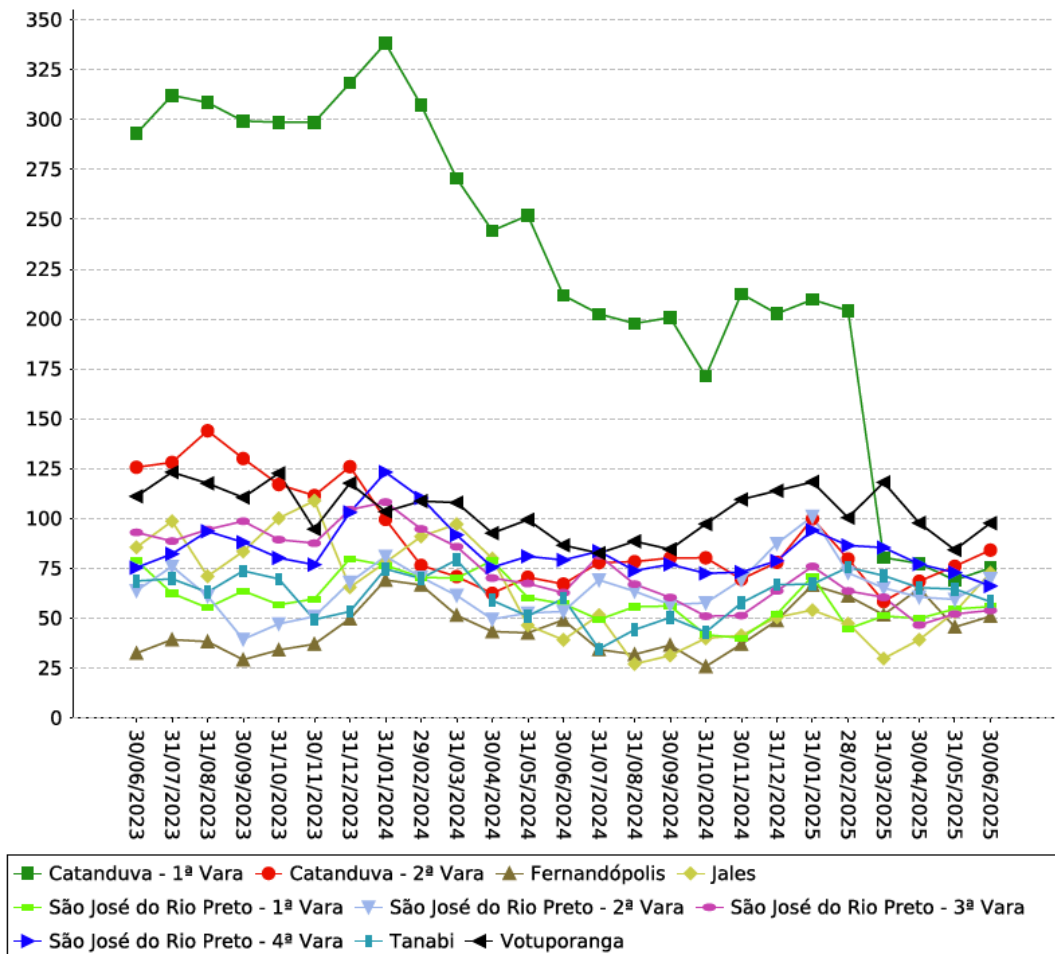

#ParaTodosVerem: gráfico em linhas demonstrando a idade média dos processos aguardando o encerramento da instrução processual, rito sumaríssimo, por parcela do acervo.



Os gráficos acima demonstram o resultado da gestão da idade média de processos na fase de conhecimento, do ajuizamento da ação até o encerramento da instrução, por parcela do acervo e por rito, reunido para avaliar o desempenho da Secretaria Conjunta.



Tendência de redução da Idade Média dos processos aguardando encerramento da instrução processual (ambos os ritos).



### 3.3.2.1. Evolução da Idade Média - Secretaria Conjunta Agrupado

Fonte: sistema e-SInCor - relatório evolução da idade média - secretaria conjunta agrupado - variável 90061.

Processos aguardando o encerramento da Instrução [Exceto Rito Sumaríssimo]  
Idade Média (em dias)

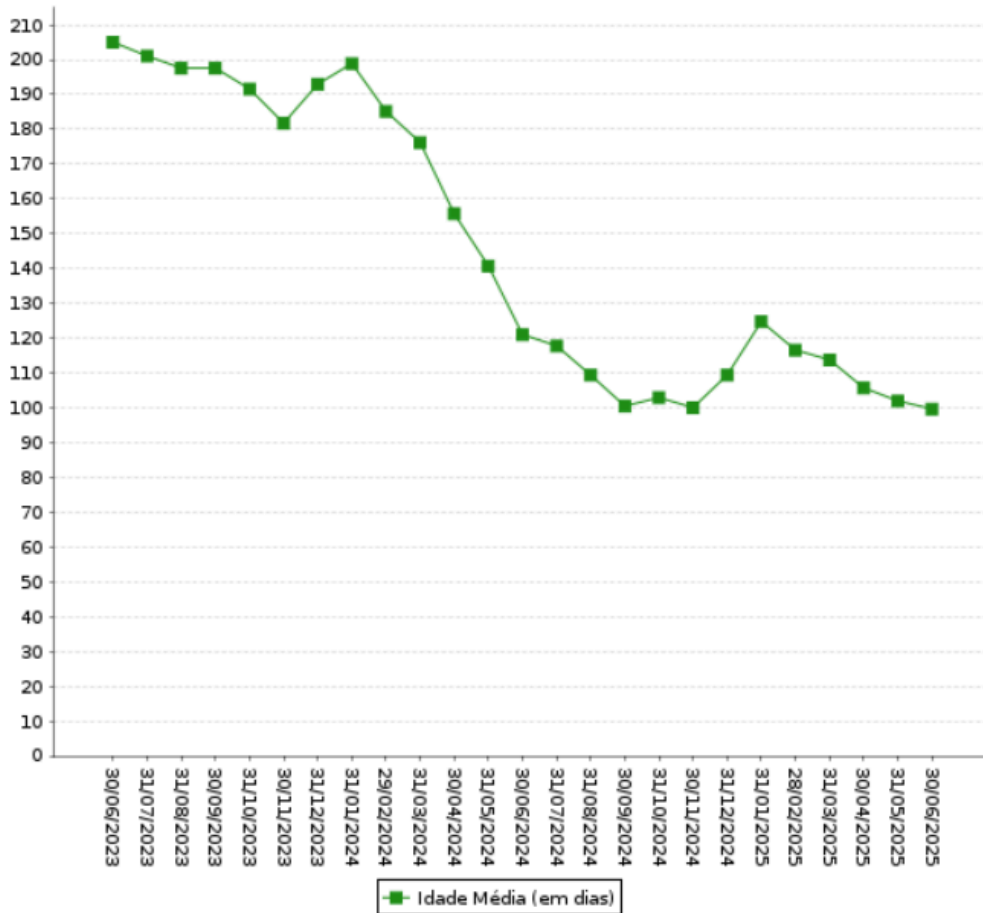

#ParaTodosVerem: gráfico em linhas demonstrando a idade média dos processos aguardando o encerramento da instrução processual, exceto rito sumaríssimo, por Secretaria Conjunta.



Processos aguardando o encerramento da Instrução [Rito Sumaríssimo]  
Idade Média (em dias)

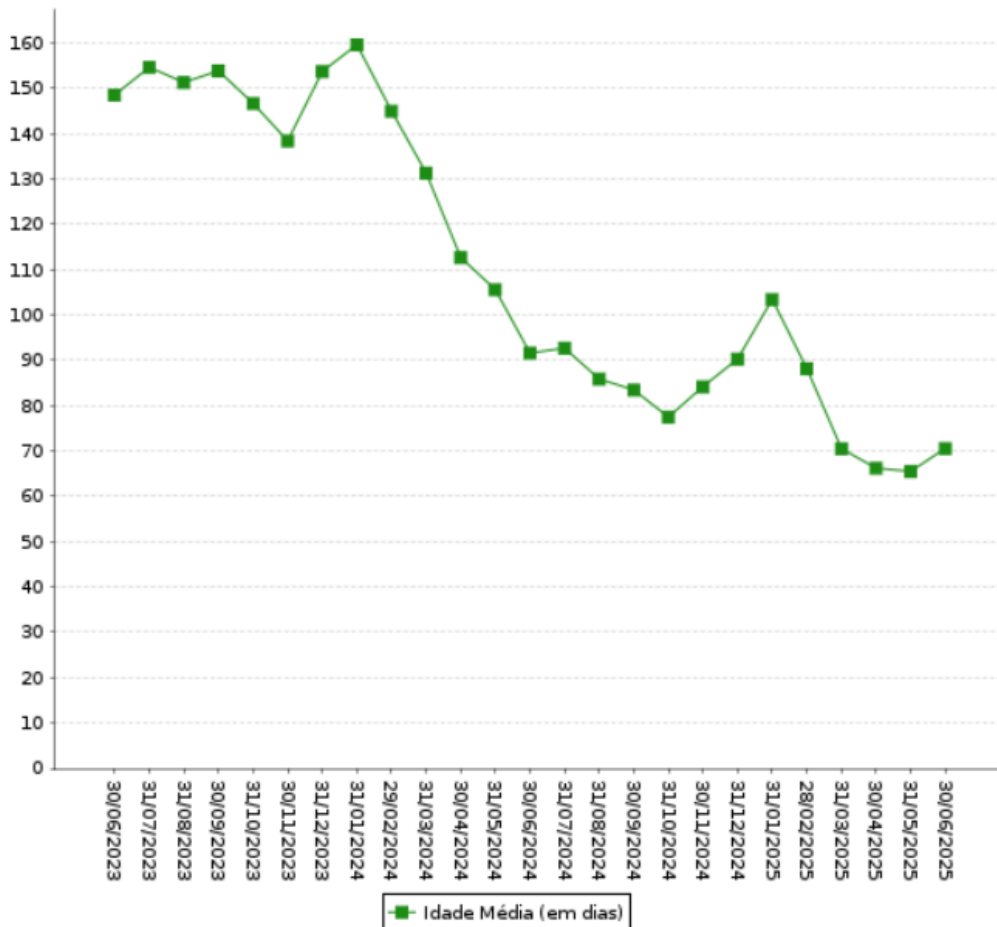

#ParaTodosVerem: gráfico em linhas demonstrando a idade média dos processos aguardando o encerramento da instrução processual, do rito sumaríssimo, por Secretaria Conjunta.



Os gráficos acima demonstram o resultado da gestão da idade média de processos na fase de conhecimento, do ajuizamento da ação até o encerramento da instrução, agrupados por Secretaria Conjunta e por rito.



No cômputo da Secretaria Conjunta, como unidade, evidencia-se a redução da Idade Média do acervo de processos aguardando encerramento da Instrução (ambos os ritos).



### 3.3.3. Evolução do Prazo médio no Conhecimento

Fonte: Relatório Correicional, item 5.1

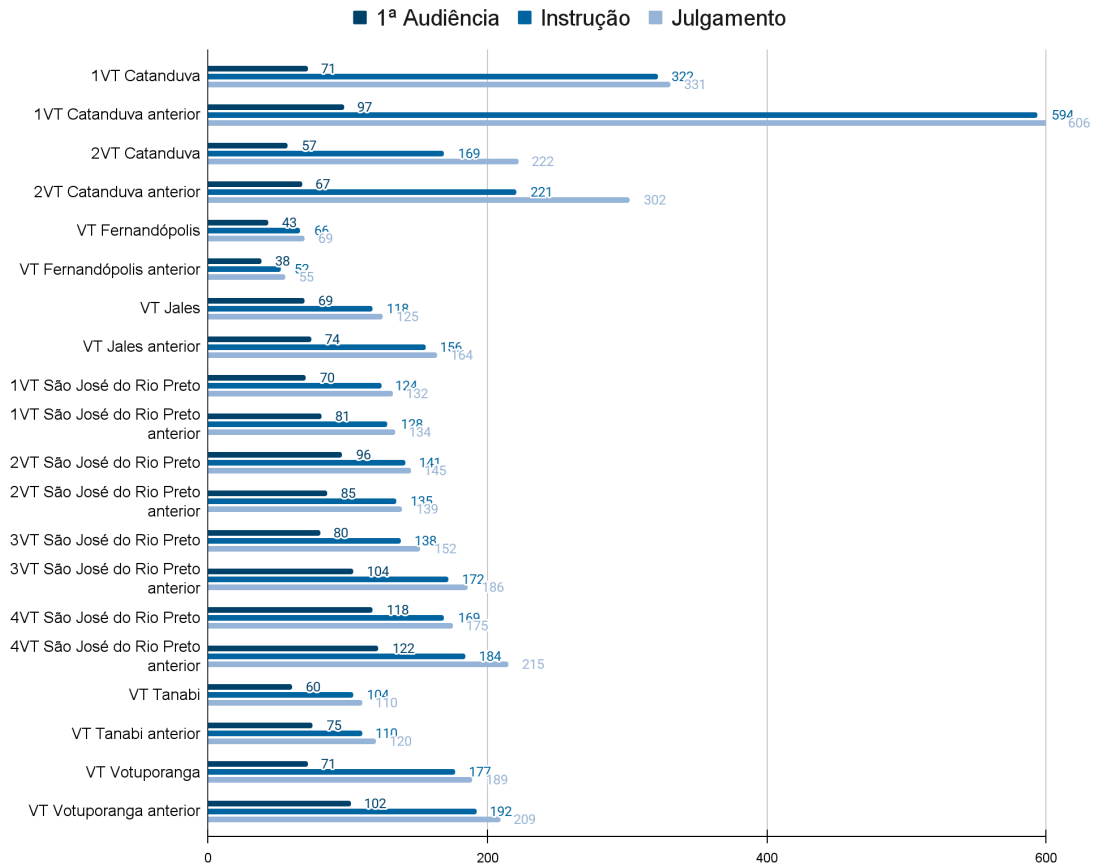

#ParaTodosVerem: gráfico em barras indicando o prazo médio de tramitação dos processos nas etapas da fase de conhecimento, desde o ajuizamento da ação até a prolação da sentença, por parcelas do acervo, no período correicional anterior e no atual.



A ferramenta de apuração do prazo médio das etapas da fase de conhecimento da Secretaria Conjunta está em construção. Por ora, os dados acima são referências do desempenho das Varas do Trabalho componente da Secretaria Conjunta nas seguintes etapas: do ajuizamento até a 1ª audiência, do ajuizamento até o encerramento da instrução e do ajuizamento até a prolação de sentença.



**VALE LEMBRAR**

- A redução da antiguidade dos processos de acervo, ainda que reflita, à primeira vista, a elevação do prazo médio, possibilita a paulatina redução desse prazo e da idade média dos processos ao longo da gestão.

### 3.3.4. Evolução do Prazo médio no Conhecimento - agrupado

Fonte: e-SInCor, relatório sintético de itens do e-Gestão - item 90416.

**Prazo Médio  
na Fase de Conhecimento  
(em dias) (90416)**

199,41 → **154,85**



Há parcelas do acervo em que o prazo médio está inferior, assim como se observa sua expressiva redução em outras parcelas após a instalação da Secretaria Conjunta.



Embora os prazos médios estejam elevados em parte do acervo, a conjugação deste resultado com as idades médias dos processos que aguardam a 1ª audiência e o encerramento da instrução indica melhoria na gestão, com foco nos processos mais antigos.



O prazo médio no âmbito da Secretaria Conjunta como unidade apresentou redução.



### 3.3.5. Audiências no CEJUSC-JT (Centro Judiciário de Métodos Consensuais de Solução de Disputas)

Fonte: sistema e-Sincor, variável 90430 - CEJUSC-JT de São José do Rio Preto

UNIDADES	QUANTIDADE DE PROCESSOS REMETIDOS
1ª Vara do Trabalho de Catanduva	130
2ª Vara do Trabalho de Catanduva	274
Vara do Trabalho de Fernandópolis	14
Vara do Trabalho de Jales	83
1ª Vara do Trabalho de São José do Rio Preto	214
2ª Vara do Trabalho de São José do Rio Preto	184
3ª Vara do Trabalho de São José do Rio Preto	177
4ª Vara do Trabalho de São José do Rio Preto	124
Vara do Trabalho de Tanabi	30
Vara do Trabalho de Votuporanga	24
<b>TOTAL</b>	<b>1124</b>

#ParaTodosVerem: tabela com as quantidades de processos da fase de conhecimento remetidos ao CEJUSC, por parcela do acervo.

A tabela acima mostra o encaminhamento de processos para o CEJUSC para as pautas de mediação ou de iniciais.



Além das pautas ordinárias, o CEJUSC é mobilizado para as semanas temáticas promovidas pelo Conselho Nacional de Justiça (CNJ), Conselho Superior da Justiça do Trabalho (CSJT) e Tribunal Superior do Trabalho (TST).



O CEJUSC de São José do Rio Preto tem sido utilizado por todas as varas e em todas as fases processuais, conforme critérios definidos pelo juiz coordenador. Na execução, o envio ocorre por solicitação da parte ré, proposta de acordo ou, no caso de pedido da parte autora, após manifestação da parte contrária. Em parceria com a Assessoria de Liquidação I, também são realizadas pautas especiais na fase de liquidação, por meio do projeto "Pauta Expressa", apresentado à Corregedoria Regional.

#### VALE LEMBRAR

- A inclusão de processos com potencial conciliatório em pautas de tentativa de conciliação e mediação e o incentivo à capacitação e atuação de servidores na Unidade ou no CEJUSC podem contribuir para o êxito na composição e, conseqüentemente, para a elevação dos indicadores de desempenho.



### 3.3.6. Padronização de procedimentos

Os despachos e procedimentos foram padronizados, com a inserção dos modelos diretamente no sistema PJe. Todas as atualizações e revisões desses modelos também são realizadas e mantidas no próprio sistema.

Os procedimentos mantidos são:

- autotextos de despachos/decisões/sentenças;
- ConPag;
- incompetência em face de ação rescisória;
- homologação de acordos;
- aditamento à petição inicial, alteração de rito processual;
- alvarás de seguro-desemprego e FGTS;
- despacho de designação de audiências;
- cartas precatórias;
- homologação da desistência da ação;
- exceção de incompetência;
- extinção da ação;
- deferimento de Justiça Gratuita;
- designação de perícias,
- tutelas antecipadas
- Juízo 100% Digital.



Atualizações: autotextos de despachos/decisões/sentenças que passaram por atualizações em razão de alterações legislativas ou em decorrência de julgamento de temas vinculantes por parte do TST.

A Secretaria deve seguir os procedimentos padronizados conforme orientação da Coordenação, inclusive nas unidades que não haviam aderido. Caso haja discordância de magistrados, o gabinete deverá assumir o encaminhamento conforme o Provimento GP-CR nº 003/2025. Foi elaborada uma planilha com as divergências ainda existentes, e os Juízes Coordenadores discutirão o tema com o colegiado para nova tentativa de uniformização.

Os assistentes de apoio à pauta seguem atuando prioritariamente junto à unidade ou juiz a que estavam originalmente vinculados, prestando suporte às demais Varas quando necessário.



As reuniões com a equipe continuam ocorrendo nos mesmos moldes, sendo que os gestores realizam reuniões semanais às segundas-feiras, e os servidores de toda a Secretaria Conjunta e a equipe da Assessoria de Conhecimento realizam reuniões semanais às sextas-feiras.





Foram identificados modelos de despacho padronizados nos painéis das Assessorias no sistema PJe.



Realização semanal de reuniões internas como medida de aperfeiçoamento das rotinas de trabalho e de tramitação de processos, bem como para promover a troca de experiências e a visão sistêmica da fase de conhecimento.

### 3.3.7. Tramitação de processos nas Assessorias

A estrutura de Órgãos Julgadores no sistema PJe de 1º grau foi padronizada. Há dois órgãos na fase de conhecimento: CON1 (Audiências e Instrução processual) e CON2 (Julgamento e Recursos).



Com a implantação do Projeto Simetria-15 - Justiça em Equilíbrio, que tem por objetivo garantir a equivalência de carga de trabalho entre magistradas(os) do primeiro grau de jurisdição, os processos de todas as unidades integrantes da Secretaria Conjunta passaram a tramitar nos referidos Órgãos Julgadores, sendo organizados por sala de audiência que recebe o nome do magistrado vinculado.

#### 3.3.7.1. Simetria-15 - Processos Pendentes de Inclusão em Pauta

Fonte: Painel do sistema PJe (consulta em 17/7/2025)

TAREFA TRIAGEM INICIAL - CON1 - São José do Rio Preto		
Quantidade	Data mais antigo	Processo
474	30/4/2025	0010991-11.2025.5.15.0133

#ParaTodosVerem: tabela contendo a quantidade aproximada de processos pendentes de inclusão em pauta



A tabela mostra a quantidade de processos pendentes de inclusão em pauta no órgão julgador no PJe da Secretaria Conjunta "CON1 - São José do Rio Preto", adequando-se ao Projeto Simetria-15 - Justiça em equilíbrio, regulamentado pelo Provimento GP-CR nº 02/2025. A pesquisa verificada na tarefa "Triagem inicial" mostra a totalidade de processos, mas contabiliza, também, processos em situações que não sejam de inclusão em pauta.



## Secretaria Conjunta de São José do Rio Preto

Painel das Varas do Trabalho pesquisado em 21/7/2025		
VT	Quantidade	Data mais antigo
<b>Tarefa "Aguardando final do sobrestamento" com GIGs Vencido ou sem GIGs</b>		
1ª Vara do Trabalho de Catanduva	35	12/11/2024
2ª Vara do Trabalho de Catanduva	58	14/3/2025
Vara do Trabalho de Fernandópolis	0	-
Vara do Trabalho de Jales	7	31/3/2025
1ª Vara do Trabalho de São José do Rio Preto	20	31/1/2025
2ª Vara do Trabalho de São José do Rio Preto	14	31/1/2025
3ª Vara do Trabalho de São José do Rio Preto	41	12/12/2024
4ª Vara do Trabalho de São José do Rio Preto	41	10/12/2024
Vara do Trabalho de Tanabi	3	24/4/2025
Vara do Trabalho de Votuporanga	0	-
<b>Tarefa "Análise"</b>		
1ª Vara do Trabalho de Catanduva	13	12/5/2025
2ª Vara do Trabalho de Catanduva	18	27/5/2025
Vara do Trabalho de Fernandópolis	13	13/5/2025
Vara do Trabalho de Jales	5	16/6/2025
1ª Vara do Trabalho de São José do Rio Preto	12	19/5/2025
2ª Vara do Trabalho de São José do Rio Preto	15	27/3/2025
3ª Vara do Trabalho de São José do Rio Preto	9	23/6/2025
4ª Vara do Trabalho de São José do Rio Preto	9	28/4/2025
Vara do Trabalho de Tanabi	9	4/6/2025
Vara do Trabalho de Votuporanga	13	21/2/2025
<b>Tarefa "Cumprimento de providências" com GIGs vencido ou sem GIGs</b>		
1ª Vara do Trabalho de Catanduva	6	23/5/2025
2ª Vara do Trabalho de Catanduva	10	24/3/2025
Vara do Trabalho de Fernandópolis	0	-
Vara do Trabalho de Jales	8	24/6/2025
1ª Vara do Trabalho de São José do Rio Preto	2	13/6/2025
2ª Vara do Trabalho de São José do Rio Preto	7	23/6/2025
3ª Vara do Trabalho de São José do Rio Preto	5	9/6/2025
4ª Vara do Trabalho de São José do Rio Preto	9	14/2/2025
Vara do Trabalho de Tanabi	1	4/7/2025
Vara do Trabalho de Votuporanga	7	30/10/2024



## Secretaria Conjunta de São José do Rio Preto

Tarefa "Prazo vencido"		
1ª Vara do Trabalho de Catanduva	16	2/7/2025
2ª Vara do Trabalho de Catanduva	10	3/7/2025
Vara do Trabalho de Fernandópolis	9	24/6/2025
Vara do Trabalho de Jales	18	27/6/2025
1ª Vara do Trabalho de São José do Rio Preto	6	8/7/2025
2ª Vara do Trabalho de São José do Rio Preto	13	3/7/2025
3ª Vara do Trabalho de São José do Rio Preto	15	8/7/2025
4ª Vara do Trabalho de São José do Rio Preto	11	4/7/2025
Vara do Trabalho de Tanabi	4	9/7/2025
Vara do Trabalho de Votuporanga	10	3/7/2025
Tarefa "Preparar expedientes e comunicações"		
1ª Vara do Trabalho de Catanduva	5	4/7/2025
2ª Vara do Trabalho de Catanduva	3	18/6/2025
Vara do Trabalho de Fernandópolis	1	18/6/2025
Vara do Trabalho de Jales	0	-
1ª Vara do Trabalho de São José do Rio Preto	2	10/7/2025
2ª Vara do Trabalho de São José do Rio Preto	5	30/6/2025
3ª Vara do Trabalho de São José do Rio Preto	5	23/6/2025
4ª Vara do Trabalho de São José do Rio Preto	3	3/6/2025
Vara do Trabalho de Tanabi	2	30/6/2025
Vara do Trabalho de Votuporanga	7	29/6/2025
Tarefa "Recebimento de instância superior"		
1ª Vara do Trabalho de Catanduva	101	27/5/2025
2ª Vara do Trabalho de Catanduva	83	29/5/2025
Vara do Trabalho de Fernandópolis	35	2/6/2025
Vara do Trabalho de Jales	63	30/5/2025
1ª Vara do Trabalho de São José do Rio Preto	126	27/5/2025
2ª Vara do Trabalho de São José do Rio Preto	110	27/5/2025
3ª Vara do Trabalho de São José do Rio Preto	143	27/5/2025
4ª Vara do Trabalho de São José do Rio Preto	118	28/5/2025
Vara do Trabalho de Tanabi	38	3/6/2025
Vara do Trabalho de Votuporanga	46	30/5/2025



## Secretaria Conjunta de São José do Rio Preto

Tarefa "Remeter ao 2º Grau"		
1ª Vara do Trabalho de Catanduva	6	26/6/2025
2ª Vara do Trabalho de Catanduva	0	-
Vara do Trabalho de Fernandópolis	0	-
Vara do Trabalho de Jales	0	-
1ª Vara do Trabalho de São José do Rio Preto	3	12/6/2025
2ª Vara do Trabalho de São José do Rio Preto	4	17/6/2025
3ª Vara do Trabalho de São José do Rio Preto	6	12/6/2025
4ª Vara do Trabalho de São José do Rio Preto	1	16/7/2025
Vara do Trabalho de Tanabi	1	16/7/2025
Vara do Trabalho de Votuporanga	1	7/7/2025
Tarefa "Triagem inicial"		
1ª Vara do Trabalho de Catanduva	77	22/6/2025
2ª Vara do Trabalho de Catanduva	43	1/7/2025
Vara do Trabalho de Fernandópolis	18	6/6/2025
Vara do Trabalho de Jales	0	-
1ª Vara do Trabalho de São José do Rio Preto	108	9/6/2025
2ª Vara do Trabalho de São José do Rio Preto	44	12/6/2025
3ª Vara do Trabalho de São José do Rio Preto	35	3/7/2025
4ª Vara do Trabalho de São José do Rio Preto	158	7/6/2025
Vara do Trabalho de Tanabi	45	6/6/2025
Vara do Trabalho de Votuporanga	42	20/6/2025



As tarefas "Preparar expedientes e comunicações" e "Prazo vencido" se mostram com tramitação equânime, pela quantidade e proximidade das datas dos processos mais antigos.



As tarefas "Recebimento da instância superior", "Remeter ao 2º Grau" e "Triagem inicial" não se mostram com tramitação equânime, pela discrepância da quantidade e datas dos processos mais antigos em cada unidade.



A tarefa "Análise" detém processo com data vencida em 21/2/2025 e, ainda, apresenta datas bastante variadas de processos mais antigos.





Necessário planejamento com vistas à não formação de novos acervos na tarefa “Aguardando final de sobrestamento”.

### 3.3.6.1. Análise de Processos (Autoinspeção e Cumprimento de Normativos)

→ Processos localizados por amostragem na data de 8/7/2025.



Constata-se a manifestação explícita de preenchimento dos pressupostos intrínsecos e extrínsecos de admissibilidade dos recursos ordinário e agravo de petição dos processos 0010878-18.2024.5.15.0028, 0011288-76.2024.5.15.0028, 0010757-85.2025.5.15.0082, 0011533-22.2024.5.15.0082, 0012856-06.2024.5.15.0133, 0010590-46.2024.5.15.0133, 0010805-84.2024.5.15.0080, 0010344-77.2024.5.15.0027 e 0010230-07.2025.5.15.0027.



A otimização de procedimentos no controle de perícias foi observada, visto que presente a delimitação de prazos subsequentes para partes e perito no processo 0011380-92.2024.5.15.0080, 0011183-05.2024.5.15.0027, 0011106-56.2024.5.15.0104 e 0011324-21.2024.5.15.0028.



Nos mesmos processos 0011183-05.2024.5.15.0027, 0011106-56.2024.5.15.0104 e 0011324-21.2024.5.15.0028, não foi observada a data da perícia, sendo o perito o responsável por agendá-la diretamente com as partes, por comunicação eletrônica.



A comunicação e envio de peças processuais, como laudo, impugnações e pedidos de esclarecimentos, entre partes e perito ocorreu exclusivamente dentro dos autos, no processo 0011380-92.2024.5.15.0080, 0011183-05.2024.5.15.0027, 0011106-56.2024.5.15.0104 e 0011324-21.2024.5.15.0028.



Constata-se a ausência do CNPJ das reclamadas no cadastro do sistema PJe nos processos 0010497-48.2024.5.15.0080, 0010741-73.2023.5.15.0027 e 0010865-19.2023.5.15.0104.



Verifica-se ausência de cadastramento de nova atividade de GIGS “CON - RAZÕES FINAIS” no processo 0010316-24.2025.5.15.0044.





Nos processos 0010299-36.2025.5.15.0028, 0010141-78.2025.5.15.0028, 0012023-95.2023.5.15.0044, 0011960-36.2024.5.15.0044, 0011967-52.2024.5.15.0133, 0011967-52.2024.5.15.0133, 0011442-65.2024.5.15.0070, 0011343-95.2024.5.15.0070, 0011038-81.2024.5.15.0080, 0011215-45.2024.5.15.0080, 0010765-30.2024.5.15.0104, 0011191-42.2024.5.15.0104, 0011135-46.2024.5.15.0027, 0011550-63.2023.5.15.0027, 0010522-22.2025.5.15.0017, 0010404-46.2025.5.15.0017, 0012626-20.2024.5.15.0082 e 0012846-18.2024.5.15.0082 do rito sumaríssimo, foram designadas audiências como se do rito ordinário fossem, em prejuízo da avaliação da celeridade quanto aos processos do rito sumaríssimo em comparação ao ordinário.



Utilização de link único permanente na plataforma Zoom para a realização das audiências virtuais. E sala de espera configurada de acordo com o manual disponibilizado. Processos 0010705-57.2025.5.15.0028, 0010703-87.2025.5.15.0028, 0010222-76.2025.5.15.0044 e 0012802-16.2024.5.15.0044, 0010320-82.2025.5.15.0037 e 0011854-95.2024.5.15.0037, 0010771-47.2024.5.15.0133 e 0012735-75.2024.5.15.0133, 0010672-19.2025.5.15.0044 e 0010828-60.2024.5.15.0070, 0011376-55.2024.5.15.0080 e 0010751-21.2024.5.15.0080, 0010965-37.2024.5.15.0104 e 0011319-62.2024.5.15.0104, 0011425-61.2024.5.15.0027 e 0010874-18.2023.5.15.0027, 0012384-62.2024.5.15.0017 e 0010114-31.2025.5.15.0017, 0012800-46.2024.5.15.0044 e 0012416-66.2024.5.15.0082.



Consignada a forma de participação de partes e magistrado na ata de audiência dos processos 0010298-03.2025.5.15.0044, 0012441-23.2024.5.15.0133, 0010828-60.2024.5.15.0070, 0011361-14.2024.5.15.0104 e 0012586-79.2024.5.15.0133



Consignada a forma de participação das partes, contudo em desacordo com a norma. Processos 0010703-87.2025.5.15.0028, 0010751-21.2024.5.15.0080 e 0011359-81.2024.5.15.0027.



Não consignada a forma de participação do magistrado na ata de audiência dos processos 0010092-10.2025.5.15.0037 e 0010536-06.2025.5.15.0017.



Horários disponíveis para agendamento no SISDOV por Juízo Deprecante nos municípios de Catanduva, São José do Rio Preto, Fernandópolis, Jales e Votuporanga.



Não existe agenda com disponibilidade no SISDOV para agendamento por Juízo Deprecante no município de Tanabi.





Não foram localizados processos em que o Juízo tenha estipulado, após 29/11/2022, prazo para juntada de contestação sem realização de audiência.



Necessidade de regularização. Foram localizados processos com audiências agendadas na Sala 1 - Principal da 3ª Vara do Trabalho de São José do Rio Preto simultaneamente com audiências realizadas no CON1. Exemplo processos 0010368-03.2025.5.15.0082 e 0012922-42.2024.5.15.0082.

#### VALE LEMBRAR:

- O acesso do Juízo à agenda do perito para fixar a data da perícia no próprio ato de sua designação contribui para a otimização da colheita da prova técnica. Na hipótese de falta do acesso à agenda, a comunicação da data da perícia pelo perito dar-se-á exclusivamente no próprio processo no sistema PJe.
- No curso da colheita da prova técnica, todas as comunicações necessárias entre as partes e o perito devem ser praticadas pela Vara do Trabalho. Assim, as partes devem peticionar nos autos, requerendo ao juízo a comunicação de quaisquer informações ou solicitações ao perito, que também deve peticionar nos autos eletrônicos para solicitar ou responder às comunicações das partes. Destaca-se, ainda, que todos os documentos pertinentes à prova devem ser anexados diretamente no sistema PJe, não devendo haver comunicação e envio de peças processuais, como laudo, impugnações e pedidos de esclarecimentos, fora dos autos.

#### VALE LEMBRAR

- A padronização dos procedimentos nas audiências telepresenciais visa garantir a segurança e eficiência dos atos processuais realizados de forma digital ou eletrônica, bem como assegurar a qualidade do atendimento e serviços prestados ao jurisdicionado e à sociedade.
- Conceitos da Resolução 354 do CNJ combinada com o Ofício Circular 7/2023-CR:
  - I – presencial;
  - II – telepresenciais: as audiências e sessões realizadas a partir de ambiente físico externo às unidades judiciárias;
  - III – videoconferência: comunicação a distância realizada em ambientes de unidades judiciárias.



### 3.3.8. Simetria-15

Fonte: painel sistema PJe (pesquisa realizada em 17/7/2025)

#### ADRIANA FONSECA PERIN

Média semanal de audiências							
SALA ADRIANA FONSECA PERIN							
TIPO	5/2025	6/2025	7/2025	8/2025	9/2025	10/2025	11/2025
Inicial	20	21	10	5	0	0	0
Instrução	6	12	13	12	7	9	7
Una	18	11	6	7	0	0	0
TOTAL	44	44	29	24	7	9	7

#ParaTodosVerem: tabela demonstrando a média de audiências INI, INS e UNA realizadas no mês da correição ordinária, três meses anteriores e três meses seguintes.

SALA	2ª feira	3ª feira	4ª feira	5ª feira	6ª feira
ADRIANA FONSECA PERIN	✓	✓	✓	✓	-

#ParaTodosVerem: tabela demonstrando os dias da semana que são realizadas as audiências.

Datas e Prazos para Realização de Audiências (pauta futura)			
TIPO	Informação da Correição Anterior (dias corridos)	Prazo até realização da audiência Pesquisa atual (dias corridos)	Designação com regularidade até Pesquisa atual (Data mais distante)
	SALA ADRIANA FONSECA PERIN		
INICIAIS/Sum	-	-	-
INICIAIS/Ord	81	53	15/9/2025
UNAS/Sum	66	35	28/8/2025
UNAS/Ord	150	39	1/9/2025
INSTRUÇÕES/Sum	158	186	26/1/2026
INSTRUÇÕES/Ord	195	250	31/3/2026
CONCILIAÇÃO	-	7	31/7/2025

#ParaTodosVerem: tabela comparativa entre a informação da Correição Anterior e a pesquisa atual, contendo as datas e prazos para realização de audiências (pauta futura), divididas por rito processual.





Apesar de não haver medida formal, há mais vagas para uma sumaríssimo na pauta, o que permite certa priorização na triagem e no preenchimento dessas vagas. Processos com tutela são enviados de imediato ao assistente do juiz.



Audiências iniciais possuem prazo de realização próximo às unas.



Ausência de priorização do rito sumaríssimo na designação de audiências unas, já que elas possuem prazo similar àquelas do rito ordinário.



Priorização do rito sumaríssimo na designação de audiências de instrução.



ÂNGELA NAIRA BELINSKI

Média semanal de audiências							
SALA ÂNGELA NAIRA BELINSKI							
TIPO	5/2025	6/2025	7/2025	8/2025	9/2025	10/2025	11/2025
Inicial	11	14	24	16	16	0	0
Instrução	8	7	12	3	5	19	0
Una	12	7	8	4	11	9	4
TOTAL	30	28	44	23	32	28	4

#ParaTodosVerem: tabela demonstrando a média de audiências INI, INS e UNA realizadas no mês da correição ordinária, três meses anteriores e três meses seguintes.

SALA	2ª feira	3ª feira	4ª feira	5ª feira	6ª feira
ÂNGELA NAIRA BELINSKI	✓	✓	✓	✓	✓

#ParaTodosVerem: tabela demonstrando os dias da semana que são realizadas as audiências.

Datas e Prazos para Realização de Audiências (pauta futura)			
TIPO	Informação da Correição Anterior (dias corridos)	Prazo até realização da audiência	Designação com regularidade até
		Pesquisa atual (dias corridos)	Pesquisa atual (Data mais distante)
SALA ÂNGELA NAIRA BELINSKI			
INICIAIS/Sum	54	70	30/9/2025
INICIAIS/Ord	68	107	6/11/2025
UNAS/Sum	69	92	22/10/2025
UNAS/Ord	40	92	22/10/2025
INSTRUÇÕES/Sum	124	105	4/11/2025
INSTRUÇÕES/Ord	139	146	15/12/2025
CONCILIAÇÃO	61	57	17/9/2025

#ParaTodosVerem: tabela comparativa entre a informação da Correição Anterior e a pesquisa atual, contendo as datas e prazos para realização de audiências (pauta futura), divididas por rito processual.





No fluxo de trabalho, prioriza-se a celeridade por meio de triagem estratégica que dá preferência a processos com pedido de tutela, encaminhados em até dois dias, e aos que tramitam sob o rito sumaríssimo, otimizando o tempo de resposta do sistema judicial.



Há priorização do rito sumaríssimo na designação de audiências iniciais e de instrução já que elas possuem prazo inferior às do rito ordinário.



Ausência de priorização do rito sumaríssimo na designação de audiências iniciais já que elas possuem o mesmo prazo às do rito ordinário.



Audiências iniciais possuem prazo de realização próximo às iniciais e instruções



**CAUÊ BRAMBILLA DA SILVA**

Média semanal de audiências							
SALA CAUÊ BRAMBILLA DA SILVA							
TIPO	5/2025	6/2025	7/2025	8/2025	9/2025	10/2025	11/2025
Inicial	19	31	14	6	0	0	0
Instrução	14	11	7	12	13	10	2
Una	15	14	10	13	3	0	0
<b>TOTAL</b>	<b>48</b>	<b>56</b>	<b>31</b>	<b>31</b>	<b>16</b>	<b>10</b>	<b>2</b>

#ParaTodosVerem: tabela demonstrando a média de audiências INI, INS e UNA realizadas na Sala Cauê Brambilla da Silva, no mês da correição ordinária, três meses anteriores e três meses seguintes.

SALA	2ª feira	3ª feira	4ª feira	5ª feira	6ª feira
CAUÊ BRAMBILLA DA SILVA	✓	✓	✓	✓	-

#ParaTodosVerem: tabela demonstrando os dias da semana que são realizadas as audiências.

Datas e Prazos para Realização de Audiências (pauta futura)			
TIPO	Informação da Correição Anterior (dias corridos)	Prazo até realização da audiência	Designação com regularidade até
		Pesquisa atual (dias corridos)	Pesquisa atual (Data mais distante)
SALA CAUÊ BRAMBILLA DA SILVA			
INICIAIS/Sum	16	40	26/8/2025
INICIAIS/Ord	58	33	19/8/2025
UNAS/Sum	114	68	23/9/2025
UNAS/Ord	23	27	13/8/2025
INSTRUÇÕES/Sum	188	88	13/10/2025
INSTRUÇÕES/Ord	211	118	12/11/2025
CONCILIAÇÃO	37	-	-

#ParaTodosVerem: tabela comparativa entre a informação da Correição Anterior e a pesquisa atual, contendo as datas e prazos para realização de audiências (pauta futura), divididas por rito processual.





Processos submetidos ao rito sumaríssimo são priorizados quanto à celeridade, recebendo preferência na triagem e sendo designados para audiências em datas mais próximas, previamente fixadas, que, via de regra, não ultrapassam o prazo de 20 dias.



Ausência de priorização do rito sumaríssimo na designação de audiências iniciais e unas, já que elas possuem prazo posterior àquelas do rito ordinário.



Priorização do rito sumaríssimo na designação de audiências de instrução, já que elas possuem prazo anterior àquelas do rito ordinário.



CONCEIÇÃO APARECIDA ROCHA DE PETRIBU FARIA

Média semanal de audiências							
SALA CONCEIÇÃO APARECIDA ROCHA DE PETRIBU FARIA							
TIPO	5/2025	6/2025	7/2025	8/2025	9/2025	10/2025	11/2025
Inicial	11	3	7	1	1	0	0
Instrução	5	8	11	4	8	2	1
Una	18	6	11	7	4	0	0
TOTAL	34	17	29	12	13	2	1

#ParaTodosVerem: tabela demonstrando a média de audiências INI, INS e UNA realizadas no mês da correição ordinária, três meses anteriores e três meses seguintes.

SALA	2ª feira	3ª feira	4ª feira	5ª feira	6ª feira
CONCEIÇÃO APARECIDA ROCHA DE PETRIBU FARIA	✓	✓	✓	-	-

#ParaTodosVerem: tabela demonstrando os dias da semana que são realizadas as audiências.

Datas e Prazos para Realização de Audiências (pauta futura)			
TIPO	Informação da Correição Anterior (dias corridos)	Prazo até realização da audiência Pesquisa atual (dias corridos)	Designação com regularidade até Pesquisa atual (Data mais distante)
	SALA CONCEIÇÃO APARECIDA ROCHA DE PETRIBU FARIA		
INICIAIS/Sum	36	51	17/9/2025
INICIAIS/Ord	58	65	1/10/2025
UNAS/Sum	56	56	22/9/2025
UNAS/Ord	84	85	21/10/2025
INSTRUÇÕES/Sum	43	44	10/9/2025
INSTRUÇÕES/Ord	79	210	23/2/2026
CONCILIAÇÃO	-	1	29/7/2025

#ParaTodosVerem: tabela comparativa entre a informação da Correição Anterior e a pesquisa atual, contendo as datas e prazos para realização de audiências (pauta futura), divididas por rito processual.





A triagem é realizada conforme a ordem de distribuição, com prioridade para os processos que contenham pedido de tutela. Os processos que tramitam pelo rito sumaríssimo são pautados com maior brevidade, enquanto os de rito ordinário são incluídos na pauta regular.



Priorização do rito sumaríssimo na designação de audiências, já que elas possuem prazo anterior àquelas do rito ordinário.



FERNANDA AMABILE MARINHO DE SOUZA GOMES

Média semanal de audiências							
SALA FERNANDA AMABILE MARINHO DE SOUZA GOMES							
TIPO	5/2025	6/2025	7/2025	8/2025	9/2025	10/2025	11/2025
Inicial	0	0	0	0	0	0	0
Instrução	8	3	7	3	0	6	1
Una	0	11	31	28	15	9	0
TOTAL	8	14	38	31	15	15	1

#ParaTodosVerem: tabela demonstrando a média de audiências INI, INS e UNA realizadas no mês da correição ordinária, três meses anteriores e três meses seguintes.

SALA	2ª feira	3ª feira	4ª feira	5ª feira	6ª feira
FERNANDA AMABILE MARINHO DE SOUZA GOMES	✓	✓	✓	✓	-

#ParaTodosVerem: tabela demonstrando os dias da semana que são realizadas as audiências.

Datas e Prazos para Realização de Audiências (pauta futura)			
TIPO	Informação da Correição Anterior (dias corridos)	Prazo até realização da audiência	Designação com regularidade até
		Pesquisa atual (dias corridos)	Pesquisa atual (Data mais distante)
SALA FERNANDA AMABILE MARINHO DE SOUZA GOMES			
INICIAIS/Sum	-	-	-
INICIAIS/Ord	-	-	-
UNAS/Sum	41	90	23/10/2025
UNAS/Ord	67	103	5/11/2025
INSTRUÇÕES/Sum	48	96	29/10/2025
INSTRUÇÕES/Ord	87	117	19/11/2025
CONCILIAÇÃO	69	-	-

#ParaTodosVerem: tabela comparativa entre a informação da Correição Anterior e a pesquisa atual, contendo as datas e prazos para realização de audiências (pauta futura), divididas por rito processual.





As triagens são feitas de forma cronológica, sendo reservadas as datas mais próximas vagas para audiências do rito sumaríssimo.



Priorização do rito sumaríssimo na designação de audiências unas e de instrução já que elas possuem prazo inferior àquelas do rito ordinário.



FERNANDO RODRIGUES CARVALHO

Média semanal de audiências							
SALA FERNANDO RODRIGUES CARVALHO							
TIPO	5/2025	6/2025	7/2025	8/2025	9/2025	10/2025	11/2025
Inicial	13	16	8	14	20	0	0
Instrução	5	8	7	12	15	9	1
Una	18	15	4	16	10	0	0
TOTAL	35	39	19	42	45	9	1

#ParaTodosVerem: tabela demonstrando a média de audiências INI, INS e UNA realizadas no mês da correição ordinária, três meses anteriores e três meses seguintes.

SALA	2ª feira	3ª feira	4ª feira	5ª feira	6ª feira
FERNANDO RODRIGUES CARVALHO	✓	✓	✓	✓	✓

#ParaTodosVerem: tabela demonstrando os dias da semana que são realizadas as audiências.

Datas e Prazos para Realização de Audiências (pauta futura)			
TIPO	Informação da Correição Anterior (dias corridos)	Prazo até realização da audiência	Designação com regularidade até
		Pesquisa atual (dias corridos)	Pesquisa atual (Data mais distante)
SALA FERNANDO RODRIGUES CARVALHO			
INICIAIS/Sum	49	62	22/9/2025
INICIAIS/Ord	49	65	25/9/2025
UNAS/Sum	50	57	17/9/2025
UNAS/Ord	85	71	1/10/2025
INSTRUÇÕES/Sum	118	91	21/10/2025
INSTRUÇÕES/Ord	139	190	28/1/2026
CONCILIAÇÃO	36	21	12/8/2025

#ParaTodosVerem: tabela comparativa entre a informação da Correição Anterior e a pesquisa atual, contendo as datas e prazos para realização de audiências (pauta futura), divididas por rito processual.





No fluxo de trabalho, prioriza-se a celeridade por meio de triagem estratégica que dá preferência a processos com pedido de tutela, encaminhados em até dois dias, e aos que tramitam sob o rito sumaríssimo, otimizando o tempo de resposta do sistema judicial.



Há priorização do rito sumaríssimo na designação de audiências de instrução já que elas possuem prazo inferior às do rito ordinário.



Audiências iniciais possuem prazo de realização próximo ou posterior às unas e instruções



**JULIO CESAR TREVISAN RODRIGUES**

Média semanal de audiências							
SALA JULIO CESAR TREVISAN RODRIGUES							
TIPO	5/2025	6/2025	7/2025	8/2025	9/2025	10/2025	11/2025
Inicial	0	0	0	0	0	0	0
Instrução	9	7	7	5	10	9	8
Una	27	25	24	17	22	7	0
<b>TOTAL</b>	<b>36</b>	<b>32</b>	<b>31</b>	<b>22</b>	<b>32</b>	<b>16</b>	<b>8</b>

#ParaTodosVerem: tabela demonstrando a média de audiências INI, INS e UNA realizadas no mês da correição ordinária, três meses anteriores e três meses seguintes.

SALA	2ª feira	3ª feira	4ª feira	5ª feira	6ª feira
JULIO CESAR TREVISAN RODRIGUES	✓	✓	✓	✓	-

#ParaTodosVerem: tabela demonstrando os dias da semana que são realizadas as audiências.

Datas e Prazos para Realização de Audiências (pauta futura)			
TIPO	Informação da Correição Anterior (dias corridos)	Prazo até realização da audiência	Designação com regularidade até
		Pesquisa atual (dias corridos)	Pesquisa atual (Data mais distante)
SALA JULIO CESAR TREVISAN RODRIGUES			
INICIAIS/Sum	-	-	-
INICIAIS/Ord	-	-	-
UNAS/Sum	78	87	23/10/2025
UNAS/Ord	176	190	3/2/2026
INSTRUÇÕES/Sum	175	192	5/2/2026
INSTRUÇÕES/Ord	175	196	9/2/2026
CONCILIAÇÃO	-	17	14/8/2025

#ParaTodosVerem: tabela comparativa entre a informação da Correição Anterior e a pesquisa atual, contendo as datas e prazos para realização de audiências (pauta futura), divididas por rito processual.





As triagens seguem a ordem cronológica, mas, devido à maior oferta de vagas, os processos do rito sumaríssimo são pautados em datas mais próximas.



Há priorização do rito sumaríssimo na designação de audiências unas, já que elas possuem prazo inferior às do rito ordinário.



Ausência de priorização do rito sumaríssimo na designação de audiências de instrução, já que elas possuem prazo similar àquelas do rito ordinário.



LEANDRO RENATO CATELAN ENCINAS

Média semanal de audiências							
SALA LEANDRO RENATO CATELAN ENCINAS							
TIPO	5/2025	6/2025	7/2025	8/2025	9/2025	10/2025	11/2025
Inicial	0	0	0	0	0	0	0
Instrução	9	4	4	9	12	7	3
Una	21	36	16	24	33	13	0
TOTAL	30	40	20	33	45	20	3

#ParaTodosVerem: tabela demonstrando a média de audiências INI, INS e UNA realizadas no mês da correição ordinária, três meses anteriores e três meses seguintes.

SALA	2ª feira	3ª feira	4ª feira	5ª feira	6ª feira
LEANDRO RENATO CATELAN ENCINAS	✓	✓	✓	✓	-

#ParaTodosVerem: tabela demonstrando os dias da semana que são realizadas as audiências.

Datas e Prazos para Realização de Audiências (pauta futura)			
TIPO	Informação da Correição Anterior (dias corridos)	Prazo até realização da audiência	Designação com regularidade até
		Pesquisa atual (dias corridos)	Pesquisa atual (Data mais distante)
SALA LEANDRO RENATO CATELAN ENCINAS			
INICIAIS/Sum	-	-	-
INICIAIS/Ord	-	-	-
UNAS/Sum	35	88	21/10/2025
UNAS/Ord	49	88	21/10/2025
INSTRUÇÕES/Sum	49	95	28/10/2025
INSTRUÇÕES/Ord	83	116	18/11/2025
CONCILIAÇÃO	75	-	-

#ParaTodosVerem: tabela comparativa entre a informação da Correição Anterior e a pesquisa atual, contendo as datas e prazos para realização de audiências (pauta futura), divididas por rito processual.





As triagens são feitas de forma cronológica, sendo reservadas as datas mais próximas vagas para audiências do rito sumaríssimo.



Ausência de priorização do rito sumaríssimo na designação de audiências unas já que elas possuem prazo similar àquelas do rito ordinário.



Há priorização do rito sumaríssimo na designação de audiências de instrução, já que elas possuem prazo inferior às do rito ordinário.



MARCEL DE AVILA SOARES MARQUES

Média semanal de audiências							
SALA MARCEL DE AVILA SOARES MARQUES							
TIPO	5/2025	6/2025	7/2025	8/2025	9/2025	10/2025	11/2025
Inicial	0	0	0	0	0	0	0
Instrução	14	0	11	9	6	2	0
Una	20	7	16	11	3	0	0
TOTAL	34	7	27	20	9	2	0

#ParaTodosVerem: tabela demonstrando a média de audiências INI, INS e UNA realizadas no mês da correição ordinária, três meses anteriores e três meses seguintes.

SALA	2ª feira	3ª feira	4ª feira	5ª feira	6ª feira
MARCEL DE AVILA SOARES MARQUES	✓	✓	✓	✓	-

#ParaTodosVerem: tabela demonstrando os dias da semana que são realizadas as audiências.

Datas e Prazos para Realização de Audiências (pauta futura)			
TIPO	Informação da Correição Anterior (dias corridos)	Prazo até realização da audiência	Designação com regularidade até
		Pesquisa atual (dias corridos)	Pesquisa atual (Data mais distante)
SALA MARCEL DE AVILA SOARES MARQUES			
INICIAIS/Sum	-	-	-
INICIAIS/Ord	-	-	-
UNAS/Sum	73	48	10/9/2025
UNAS/Ord	105	48	10/9/2025
INSTRUÇÕES/Sum	91	13	6/8/2025
INSTRUÇÕES/Ord	108	80	20/10/2025
CONCILIAÇÃO	28	-	-

#ParaTodosVerem: tabela comparativa entre a informação da Correição Anterior e a pesquisa atual, contendo as datas e prazos para realização de audiências (pauta futura), divididas por rito processual.





A triagem prioriza os processos de rito sumaríssimo, que preenchem primeiro a pauta. Deixam-se brechas para novos processos de rito sumaríssimo, sempre observando o prazo de notificação.



Ausência de priorização do rito sumaríssimo na designação de audiências unas já que elas possuem prazo similar àquelas do rito ordinário.



Há priorização do rito sumaríssimo na designação de audiências de instrução já que elas possuem prazo inferior àquelas do rito ordinário.



## Secretaria Conjunta de São José do Rio Preto

### MAURO CESAR MORELLI

Média semanal de audiências							
SALA MAURO CESAR MORELI							
TIPO	5/2025	6/2025	7/2025	8/2025	9/2025	10/2025	11/2025
Inicial	15	14	4	16	6	1	0
Instrução	11	13	3	12	15	9	0
Una	14	15	4	15	10	0	0
TOTAL	40	42	11	43	31	10	0

#ParaTodosVerem: tabela demonstrando a média de audiências INI, INS e UNA realizadas na Sala Mauro Cesar Moreli, no mês da correição ordinária, três meses anteriores e três meses seguintes.

SALA	2ª feira	3ª feira	4ª feira	5ª feira	6ª feira
MAURO CESAR MORELI	✓	✓	✓	-	-

#ParaTodosVerem: tabela demonstrando os dias da semana que são realizadas as audiências.

Datas e Prazos para Realização de Audiências (pauta futura)			
TIPO	Informação da Correição Anterior (dias corridos)	Prazo até realização da audiência	Designação com regularidade até
		Pesquisa atual (dias corridos)	Pesquisa atual (Data mais distante)
SALA MAURO CESAR MORELI			
INICIAIS/Sum	45	-	-
INICIAIS/Ord	62	89	14/10/2025
UNAS/Sum	51	70	25/9/2025
UNAS/Ord	-	70	25/9/2025
INSTRUÇÕES/Sum	203	69	24/9/2025
INSTRUÇÕES/Ord	219	152	16/12/2025
CONCILIAÇÃO	27	46	1/9/2025

#ParaTodosVerem: tabela comparativa entre a informação da Correição Anterior e a pesquisa atual, contendo as datas e prazos para realização de audiências (pauta futura), divididas por rito processual.





Processos submetidos ao rito sumaríssimo são priorizados quanto à celeridade, recebendo preferência na triagem e sendo designados para audiências em datas mais próximas, previamente fixadas, que, via de regra, não ultrapassam o prazo de 20 dias.



Audiências iniciais possuem prazo de realização posterior às unas e instruções



Ausência de priorização do rito sumaríssimo na designação de audiências unas, já que elas possuem prazo similar àquelas do rito ordinário.



Priorização do rito sumaríssimo na designação de audiências de instrução, já que elas possuem prazo anterior àquelas do rito ordinário.



## Secretaria Conjunta de São José do Rio Preto

### PRISCILA GIL DE SOUZA MURAD

Média semanal de audiências							
SALA PRISCILA GIL DE SOUZA MURAD							
TIPO	5/2025	6/2025	7/2025	8/2025	9/2025	10/2025	11/2025
Inicial	12	12	10	10	0	0	0
Instrução	11	9	10	9	7	2	1
Una	17	9	13	6	1	0	0
<b>TOTAL</b>	<b>40</b>	<b>30</b>	<b>33</b>	<b>25</b>	<b>8</b>	<b>2</b>	<b>1</b>

#ParaTodosVerem: tabela demonstrando a média de audiências INI, INS e UNA realizadas no mês da correição ordinária, três meses anteriores e três meses seguintes.

SALA	2ª feira	3ª feira	4ª feira	5ª feira	6ª feira
PRISCILA GIL DE SOUZA MURAD	✓	✓	✓	✓	-

#ParaTodosVerem: tabela demonstrando os dias da semana que são realizadas as audiências.

Datas e Prazos para Realização de Audiências (pauta futura)			
TIPO	Informação da Correição Anterior (dias corridos)	Prazo até realização da audiência	Designação com regularidade até
		Pesquisa atual (dias corridos)	Pesquisa atual (Data mais distante)
SALA PRISCILA GIL DE SOUZA MURAD			
INICIAIS/Sum	-	31	28/8/2025
INICIAIS/Ord	-	80	16/10/2025
UNAS/Sum	108	30	27/8/2025
UNAS/Ord	106	51	17/9/2025
INSTRUÇÕES/Sum	149	80	16/10/2025
INSTRUÇÕES/Ord	109	113	18/11/2025
CONCILIAÇÃO	-	-	-

#ParaTodosVerem: tabela comparativa entre a informação da Correição Anterior e a pesquisa atual, contendo as datas e prazos para realização de audiências (pauta futura), divididas por rito processual.





As triagens seguem a ordem cronológica, com prioridade para os processos do rito sumaríssimo.



Priorização do rito sumaríssimo na designação de audiências, já que possuem prazo de realização posterior às do rito ordinário.



## Secretaria Conjunta de São José do Rio Preto

### RENATO FERREIRA FRANCO

Média semanal de audiências							
SALA RENATO FERREIRA FRANCO							
TIPO	5/2025	6/2025	7/2025	8/2025	9/2025	10/2025	11/2025
Inicial	0	0	5	1	0	0	0
Instrução	5	5	7	2	0	0	0
Una	8	15	16	2	0	0	0
<b>TOTAL</b>	<b>13</b>	<b>20</b>	<b>28</b>	<b>5</b>	<b>0</b>	<b>0</b>	<b>0</b>

#ParaTodosVerem: tabela demonstrando a média de audiências INI, INS e UNA realizadas no mês da correição ordinária, três meses anteriores e três meses seguintes.

SALA	2ª feira	3ª feira	4ª feira	5ª feira	6ª feira
RENATO FERREIRA FRANCO	✓	✓	✓	✓	-

#ParaTodosVerem: tabela demonstrando os dias da semana que são realizadas as audiências.

Datas e Prazos para Realização de Audiências (pauta futura)			
TIPO	Informação da Correição Anterior (dias corridos)	Prazo até realização da audiência	Designação com regularidade até
		Pesquisa atual (dias corridos)	Pesquisa atual (Data mais distante)
SALA RENATO FERREIRA FRANCO			
INICIAIS/Sum	-	23	21/8/2025
INICIAIS/Ord	-	36	3/9/2025
UNAS/Sum	33	27	25/8/2025
UNAS/Ord	53	41	8/9/2025
INSTRUÇÕES/Sum	41	27	25/8/2025
INSTRUÇÕES/Ord	82	76	13/10/2025
CONCILIAÇÃO	27	1	30/7/2025

#ParaTodosVerem: tabela comparativa entre a informação da Correição Anterior e a pesquisa atual, contendo as datas e prazos para realização de audiências (pauta futura), divididas por rito processual.





Não há separação de audiências por rito, mas a pauta é monitorada para que os processos do rito sumaríssimo sejam designados com prioridade, sem ultrapassar o prazo dos processos de rito ordinário.



Priorização do rito sumaríssimo na designação de audiências, visto que possuem prazo anterior às do rito ordinário.



## Secretaria Conjunta de São José do Rio Preto

### RINALDO SOLDAN JOAZEIRO

Média semanal de audiências							
SALA RINALDO SOLDAN JOAZEIRO							
TIPO	5/2025	6/2025	7/2025	8/2025	9/2025	10/2025	11/2025
Inicial	14	18	16	1	0	0	0
Instrução	15	15	8	11	1	0	0
Una	1	1	0	1	0	0	0
TOTAL	30	34	24	13	1	0	0

#ParaTodosVerem: tabela demonstrando a média de audiências INI, INS e UNA realizadas no mês da correição ordinária, três meses anteriores e três meses seguintes.

SALA	2ª feira	3ª feira	4ª feira	5ª feira	6ª feira
RINALDO SOLDAN JOAZEIRO	✓	✓	✓	✓	-

#ParaTodosVerem: tabela demonstrando os dias da semana que são realizadas as audiências.

Datas e Prazos para Realização de Audiências (pauta futura)			
TIPO	Informação da Correição Anterior (dias corridos)	Prazo até realização da audiência	Designação com regularidade até
		Pesquisa atual (dias corridos)	Pesquisa atual (Data mais distante)
SALA RINALDO SOLDAN JOAZEIRO			
INICIAIS/Sum	38	39	1/9/2025
INICIAIS/Ord	38	32	25/8/2025
UNAS/Sum	-	-	-
UNAS/Ord	79	40	2/9/2025
INSTRUÇÕES/Sum	71	32	18/8/2025
INSTRUÇÕES/Ord	77	78	6/10/2025
CONCILIAÇÃO	-	-	-

#ParaTodosVerem: tabela comparativa entre a informação da Correição Anterior e a pesquisa atual, contendo as datas e prazos para realização de audiências (pauta futura), divididas por rito processual.





A triagem prioriza os processos de rito sumaríssimo, que preenchem primeiro a pauta. Deixam-se brechas para novos processos de rito sumaríssimo, sempre observando o prazo de notificação. As vagas que não são preenchidas dentro de um mês são aproveitadas para processos de rito ordinário.



Há priorização do rito sumaríssimo na designação de audiências de instrução já que elas possuem prazo inferior àquelas do rito ordinário.



## Secretaria Conjunta de São José do Rio Preto

### RODARTE RIBEIRO

Média semanal de audiências							
SALA RODARTE RIBEIRO							
TIPO	5/2025	6/2025	7/2025	8/2025	9/2025	10/2025	11/2025
Inicial	12	8	8	9	0	0	0
Instrução	13	8	10	10	4	1	0
Una	15	10	8	11	2	0	0
<b>TOTAL</b>	<b>40</b>	<b>26</b>	<b>26</b>	<b>30</b>	<b>6</b>	<b>1</b>	<b>0</b>

#ParaTodosVerem: tabela demonstrando a média de audiências INI, INS e UNA realizadas no mês da correição ordinária, três meses anteriores e três meses seguintes.

SALA	2ª feira	3ª feira	4ª feira	5ª feira	6ª feira
RODARTE RIBEIRO	✓	✓	✓	✓	-

#ParaTodosVerem: tabela demonstrando os dias da semana que são realizadas as audiências.

Datas e Prazos para Realização de Audiências (pauta futura)			
TIPO	Informação da Correição Anterior (dias corridos)	Prazo até realização da audiência	Designação com regularidade até
		Pesquisa atual (dias corridos)	Pesquisa atual (Data mais distante)
SALA RODARTE RIBEIRO			
INICIAIS/Sum	-	33	27/8/2025
INICIAIS/Ord	83	47	10/9/2025
UNAS/Sum	83	39	2/9/2025
UNAS/Ord	55	68	1/10/2025
INSTRUÇÕES/Sum	83	53	16/9/2025
INSTRUÇÕES/Ord	97	111	13/11/2025
CONCILIAÇÃO	-	11	5/8/2025

#ParaTodosVerem: tabela comparativa entre a informação da Correição Anterior e a pesquisa atual, contendo as datas e prazos para realização de audiências (pauta futura), divididas por rito processual.





Com a triagem em dia, os processos sumaríssimos são analisados junto aos ordinários, sem atrasos. No momento, não é possível antecipar a pauta dos sumaríssimos devido ao baixo volume e ao risco de notificação ineficaz.



Há priorização do rito sumaríssimo na designação de todas as audiências, já que elas possuem prazo inferior às do rito ordinário.



## Secretaria Conjunta de São José do Rio Preto

Média semanal de audiências							
SALA RODRIGO FERNANDO SANITA							
TIPO	5/2025	6/2025	7/2025	8/2025	9/2025	10/2025	11/2025
Inicial	17	25	66	42	22	0	0
Instrução	4	4	6	0	16	14	1
Una	17	5	15	0	3	0	0
<b>TOTAL</b>	<b>38</b>	<b>34</b>	<b>87</b>	<b>42</b>	<b>41</b>	<b>14</b>	<b>1</b>

#ParaTodosVerem: tabela demonstrando a média de audiências INI, INS e UNA realizadas no mês da correição ordinária, três meses anteriores e três meses seguintes.

SALA	2ª feira	3ª feira	4ª feira	5ª feira	6ª feira
RODRIGO FERNANDO SANITA	✓	✓	✓	✓	-

#ParaTodosVerem: tabela demonstrando os dias da semana que são realizadas as audiências.

Datas e Prazos para Realização de Audiências (pauta futura)			
TIPO	Informação da Correição Anterior (dias corridos)	Prazo até realização da audiência	Designação com regularidade até
		Pesquisa atual (dias corridos)	Pesquisa atual (Data mais distante)
SALA RODRIGO FERNANDO SANITA			
INICIAIS/Sum	-	43	11/9/2025
INICIAIS/Ord	-	54	22/9/2025
UNAS/Sum	-	82	20/10/2025
UNAS/Ord	-	85	23/10/2025
INSTRUÇÕES/Sum	-	103	10/11/2025
INSTRUÇÕES/Ord	-	208	23/2/2026
CONCILIAÇÃO	-	-	-

#ParaTodosVerem: tabela comparativa entre a informação da Correição Anterior e a pesquisa atual, contendo as datas e prazos para realização de audiências (pauta futura), divididas por rito processual.





Há priorização do rito sumaríssimo na designação de todas as audiências, já que elas possuem prazo inferior às do rito ordinário.



**SAMANTHA IANSEN FALLEIROS**

Média semanal de audiências							
SALA SAMANTHA IANSEN FALLEIROS							
TIPO	5/2025	6/2025	7/2025	8/2025	9/2025	10/2025	11/2025
Inicial	10	8	14	3	3	0	0
Instrução	4	10	15	7	5	3	0
Una	9	9	9	5	2	0	0
<b>TOTAL</b>	<b>23</b>	<b>27</b>	<b>38</b>	<b>15</b>	<b>10</b>	<b>3</b>	<b>0</b>

#ParaTodosVerem: tabela demonstrando a média de audiências INI, INS e UNA realizadas no mês da correição ordinária, três meses anteriores e três meses seguintes.

SALA	2ª feira	3ª feira	4ª feira	5ª feira	6ª feira
SAMANTHA IANSEN FALLEIROS	✓	✓	✓	✓	-

#ParaTodosVerem: tabela demonstrando os dias da semana que são realizadas as audiências.

Datas e Prazos para Realização de Audiências (pauta futura)			
TIPO	Informação da Correição Anterior (dias corridos)	Prazo até realização da audiência	Designação com regularidade até
		Pesquisa atual (dias corridos)	Pesquisa atual (Data mais distante)
SALA SAMANTHA IANSEN FALLEIROS			
INICIAIS/Sum	-	61	24/9/2025
INICIAIS/Ord	83	61	24/9/2025
UNAS/Sum	76	59	22/9/2025
UNAS/Ord	76	83	16/10/2025
INSTRUÇÕES/Sum	83	53	16/9/2025
INSTRUÇÕES/Ord	83	97	30/10/2025
CONCILIAÇÃO	-	-	-

#ParaTodosVerem: tabela comparativa entre a informação da Correição Anterior e a pesquisa atual, contendo as datas e prazos para realização de audiências (pauta futura), divididas por rito processual.





O processos sumaríssimos têm prioridade na pauta, sendo dos 8 horários diários, os 3 primeiros são exclusivos e os 2 seguintes preferenciais para esse rito.



Há priorização do rito sumaríssimo na designação das audiências unas e instruções já que elas possuem prazo inferior às do rito ordinário.



Ausência de priorização do rito sumaríssimo na designação de audiências iniciais já que elas possuem prazo similar àquelas do rito ordinário.



## Secretaria Conjunta de São José do Rio Preto

### SANDRA MARIA ZIRONDI

Média semanal de audiências							
SALA SANDRA MARIA ZIRONDI							
TIPO	5/2025	6/2025	7/2025	8/2025	9/2025	10/2025	11/2025
Inicial	5	2	4	6	6	0	0
Instrução	21	12	15	17	10	16	1
Una	10	2	2	3	11	3	2
<b>TOTAL</b>	<b>36</b>	<b>16</b>	<b>21</b>	<b>26</b>	<b>27</b>	<b>19</b>	<b>3</b>

#ParaTodosVerem: tabela demonstrando a média de audiências INI, INS e UNA realizadas no mês da correição ordinária, três meses anteriores e três meses seguintes.

SALA	2ª feira	3ª feira	4ª feira	5ª feira	6ª feira
SANDRA MARIA ZIRONDI	✓	✓	✓	✓	-

#ParaTodosVerem: tabela demonstrando os dias da semana que são realizadas as audiências.

Datas e Prazos para Realização de Audiências (pauta futura)			
TIPO	Informação da Correição Anterior (dias corridos)	Prazo até realização da audiência	Designação com regularidade até
		Pesquisa atual (dias corridos)	Pesquisa atual (Data mais distante)
SALA SANDRA MARIA ZIRONDI			
INICIAIS/Sum	-	63	29/9/2025
INICIAIS/Ord	-	52	18/9/2025
UNAS/Sum	175	77	13/10/2025
UNAS/Ord	204	100	5/11/2025
INSTRUÇÕES/Sum	218	140	15/12/2025
INSTRUÇÕES/Ord	219	213	23/2/2026
CONCILIAÇÃO	-	-	-

#ParaTodosVerem: tabela comparativa entre a informação da Correição Anterior e a pesquisa atual, contendo as datas e prazos para realização de audiências (pauta futura), divididas por rito processual.





As triagens são realizadas em ordem cronológica, sendo reservadas datas mais próximas para os processos do rito sumaríssimo.



Ausência de priorização do rito sumaríssimo na designação de audiências iniciais já que elas possuem prazo posterior àquelas do rito ordinário.



Priorização do rito sumaríssimo nas audiências unas e de instrução, visto que possuem prazo de realização anterior às do rito ordinário.



SIDNEY PONTES BRAGA

Média semanal de audiências							
SALA SIDNEY PONTES BRAGA							
TIPO	5/2025	6/2025	7/2025	8/2025	9/2025	10/2025	11/2025
Inicial	11	15	6	11	5	0	0
Instrução	9	12	6	14	12	3	6
Una	20	9	3	4	8	0	0
TOTAL	40	36	15	29	25	3	6

#ParaTodosVerem: tabela demonstrando a média de audiências INI, INS e UNA realizadas no mês da correição ordinária, três meses anteriores e três meses seguintes.

SALA	2ª feira	3ª feira	4ª feira	5ª feira	6ª feira
SIDNEY PONTES BRAGA	✓	✓	✓	✓	-

#ParaTodosVerem: tabela demonstrando por sala os dias da semana que são realizadas as audiências.

Datas e Prazos para Realização de Audiências (pauta futura)			
TIPO	Informação da Correição Anterior (dias corridos)	Prazo até realização da audiência Pesquisa atual (dias corridos)	Designação com até Pesquisa atual (Data mais distante)
	SALA SIDNEY PONTES BRAGA		
INICIAIS/Sum	-		-
INICIAIS/Ord	96	60	22/9/2025
UNAS/Sum	39	53	15/9/2025
UNAS/Ord	81	67	29/9/2025
INSTRUÇÕES/Sum	87	68	30/9/2025
INSTRUÇÕES/Ord	185	130	1/12/2025
CONCILIAÇÃO	-	-	-

#ParaTodosVerem: tabela comparativa entre a informação da Correição Anterior e a pesquisa atual, contendo as datas e prazos para realização de audiências (pauta futura), divididas por rito processual.





Apesar de não haver medida formal, há mais vagas para uma sumaríssimo na pauta, o que permite certa priorização na triagem e no preenchimento dessas vagas. Processos com tutela são enviados de imediato ao assistente do juiz.



Audiências iniciais possuem prazo de realização próximo ou posterior às unas e instruções.



Priorização do rito sumaríssimo na designação de audiências de instrução.



## Secretaria Conjunta de São José do Rio Preto

### VIRGILIO DE PAULA BASSANELLI

Média semanal de audiências							
SALA VIRGILIO DE PAULA BASSANELLI							
TIPO	5/2025	6/2025	7/2025	8/2025	9/2025	10/2025	11/2025
Inicial	0	2	14	5	0	0	0
Instrução	9	6	7	2	6	1	
Una	22	11	15	4	0	0	0
<b>TOTAL</b>	<b>31</b>	<b>19</b>	<b>36</b>	<b>11</b>	<b>6</b>	<b>1</b>	<b>0</b>

#ParaTodosVerem: tabela demonstrando a média de audiências INI, INS e UNA realizadas no mês da correição ordinária, três meses anteriores e três meses seguintes.

SALA	2ª feira	3ª feira	4ª feira	5ª feira	6ª feira
VIRGILIO DE PAULA BASSANELLI	✓	✓	✓	✓	-

#ParaTodosVerem: tabela demonstrando os dias da semana que são realizadas as audiências.

Datas e Prazos para Realização de Audiências (pauta futura)			
TIPO	Informação da Correição Anterior (dias corridos)	Prazo até realização da audiência	Designação com regularidade até
		Pesquisa atual (dias corridos)	Pesquisa atual (Data mais distante)
SALA VIRGILIO DE PAULA BASSANELLI			
INICIAIS/Sum	-	22	20/8/2025
INICIAIS/Ord	-	30	28/8/2025
UNAS/Sum	33	20	18/8/2025
UNAS/Ord	53	37	4/9/2025
INSTRUÇÕES/Sum	55	91	28/10/2025
INSTRUÇÕES/Ord	83	56	23/9/2025
CONCILIAÇÃO	32	-	-

#ParaTodosVerem: tabela comparativa entre a informação da Correição Anterior e a pesquisa atual, contendo as datas e prazos para realização de audiências (pauta futura), divididas por rito processual.





Não há separação de audiências por rito, mas a pauta é monitorada para que os processos do rito sumaríssimo sejam designados com prioridade, sem ultrapassar o prazo dos processos de rito ordinário.



Ausência de priorização do rito sumaríssimo na designação de audiências de instrução, já que elas possuem prazo posterior àquelas do rito ordinário.



O termo "preferencialmente" em § 1º, do artigo 1º da OS CR nº 3/2021, visa assegurar a flexibilidade na ocupação das salas de audiências, permitindo ajustes diante de extraordinárias ausências ou licenças de juízes titulares, substitutos ou auxiliares, assim, preservando a continuidade dos trabalhos jurisdicionais, com prioridade à manutenção das audiências nas datas e horários estabelecidos.



### 3.3.9. Juizado Especial da Infância e Juventude - JEIA

#### 3.3.9.1. Circunscrição de Fernandópolis



O Juizado Especial da Infância e Juventude - JEIA da Circunscrição de Fernandópolis está sob coordenação do Juiz Titular Alessandro Tristão, conforme Portaria GP/AAM nº 189/2018, que está atuando como Juiz Auxiliar no Gabinete do(as) Juízes(as) Auxiliares da Corregedoria Regional durante o período de 12/5/2025 até posterior deliberação, nos termos da Portaria GP/AAM nº 577/2025.

Total mensal de audiências							
SALA PRINCIPAL							
TIPO	5/2025	6/2025	7/2025	8/2025	9/2025	10/2025	11/2025
Inicial	0	0	0	0	0	0	0
Instrução	0	0	0	0	0	0	0
Una	0	0	0	0	0	0	0
TOTAL	0	0	0	0	0	0	0

#ParaTodosVerem: tabela demonstrando a média de audiências INI, INS e UNA realizadas no mês da correição ordinária, três meses anteriores e três meses seguintes.



A pauta ocorre uma vez ao mês, quando há necessidade. Atualmente, existe apenas um processo pendente de inclusão em pauta.



### 3.3.9.2. Circunscrição de São José do Rio Preto



O Juizado Especial da Infância e Juventude - JEIA da Circunscrição de São José do Rio Preto está sob coordenação do Juiz Substituto Rodrigo Fernando Sanita, conforme Portaria GP/AAM nº 742/2025.

Total mensal de audiências							
SALA PRINCIPAL							
TIPO	5/2025	6/2025	7/2025	8/2025	9/2025	10/2025	11/2025
Inicial	0	0	6	22	0	1	0
Instrução	0	9	0	2	3	0	0
Una	9	9	6	10	0	1	0
TOTAL	9	12	12	34	3	2	0

#ParaTodosVerem: tabela demonstrando a média de audiências INI, INS e UNA realizadas no mês da correição ordinária, três meses anteriores e três meses seguintes.



As audiências ocorrem às sextas-feiras, sendo que existem 11 audiências agendadas no dia 8/8/2025 e 13 audiências no dia 15/8/2025. Além disso, existem nove processos pendentes de inclusão em pauta.



## FASE DE CUMPRIMENTO DE SENTENÇA

### 3.4. ETAPA DE LIQUIDAÇÃO

#### 3.4.1. Acervo, Idade Média e Prazo Médio na Liquidação

##### 3.4.1.1. Acervo de Pendentes

Fonte: sistema e-SInCor, relatório evolução de indicadores - secretaria conjunta - variável 90537 (pendentes de finalização)

Processos pendentes de finalização na etapa de liquidação

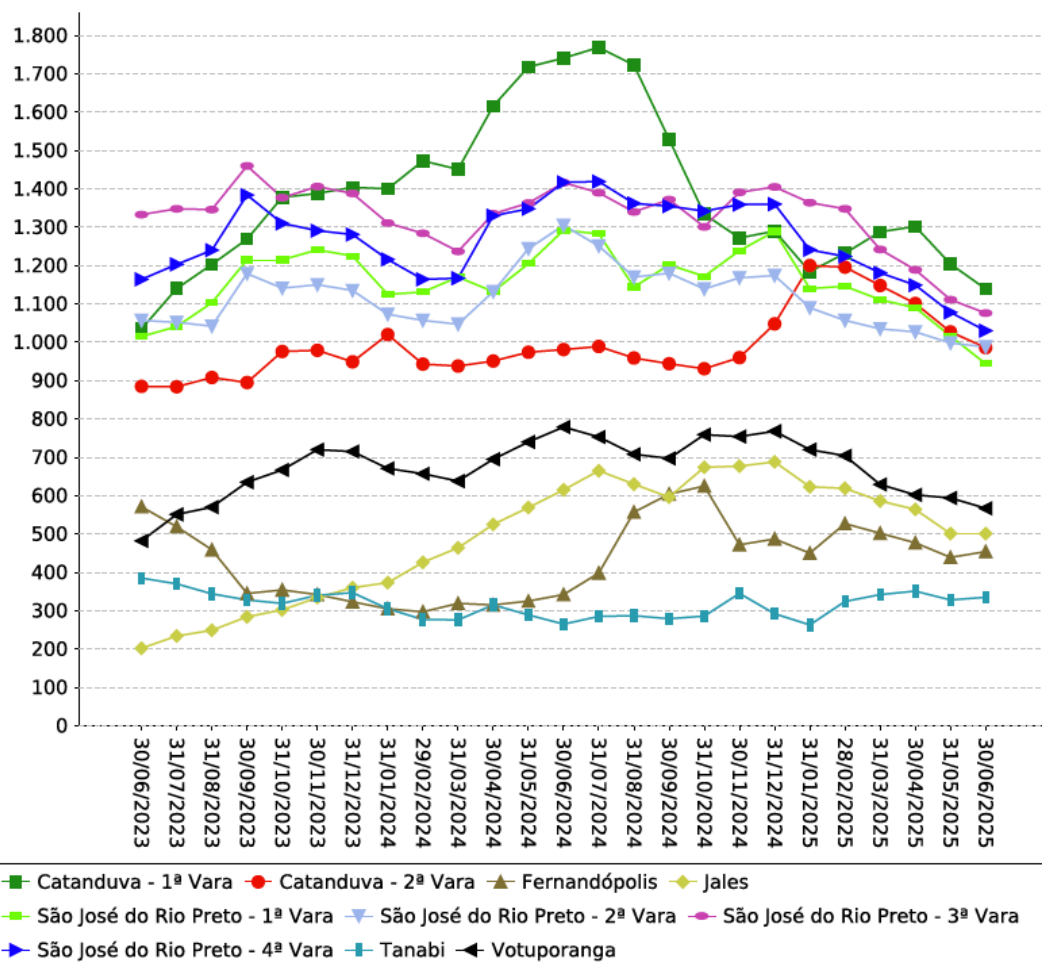

#ParaTodosVerem: gráfico em linhas demonstrando a quantidade de processos pendentes de finalização na fase de cumprimento de sentença - Etapa da Liquidação, por parcela do acervo.



O infográfico demonstra a quantidade de processos pendentes de finalização na etapa de liquidação, por parcelas do acervo, reunidos para avaliar o desempenho da Secretaria Conjunta.





Evidencia-se elevação da quantidade de processos pendentes de finalização na fase de liquidação por certo período, com manutenção de dois grupos distintos. Todavia, nota-se tendência de redução e aproximação dos acervos nos últimos meses da apuração.

### 3.4.1.2. Evolução dos Processos pendentes de finalização na etapa de liquidação - Secretaria Conjunta Agrupado

Fonte: sistema e-SInCor - relatório evolução de indicadores - secretaria conjunta agrupado - variável 90537.

Processos pendentes de finalização na etapa de liquidação

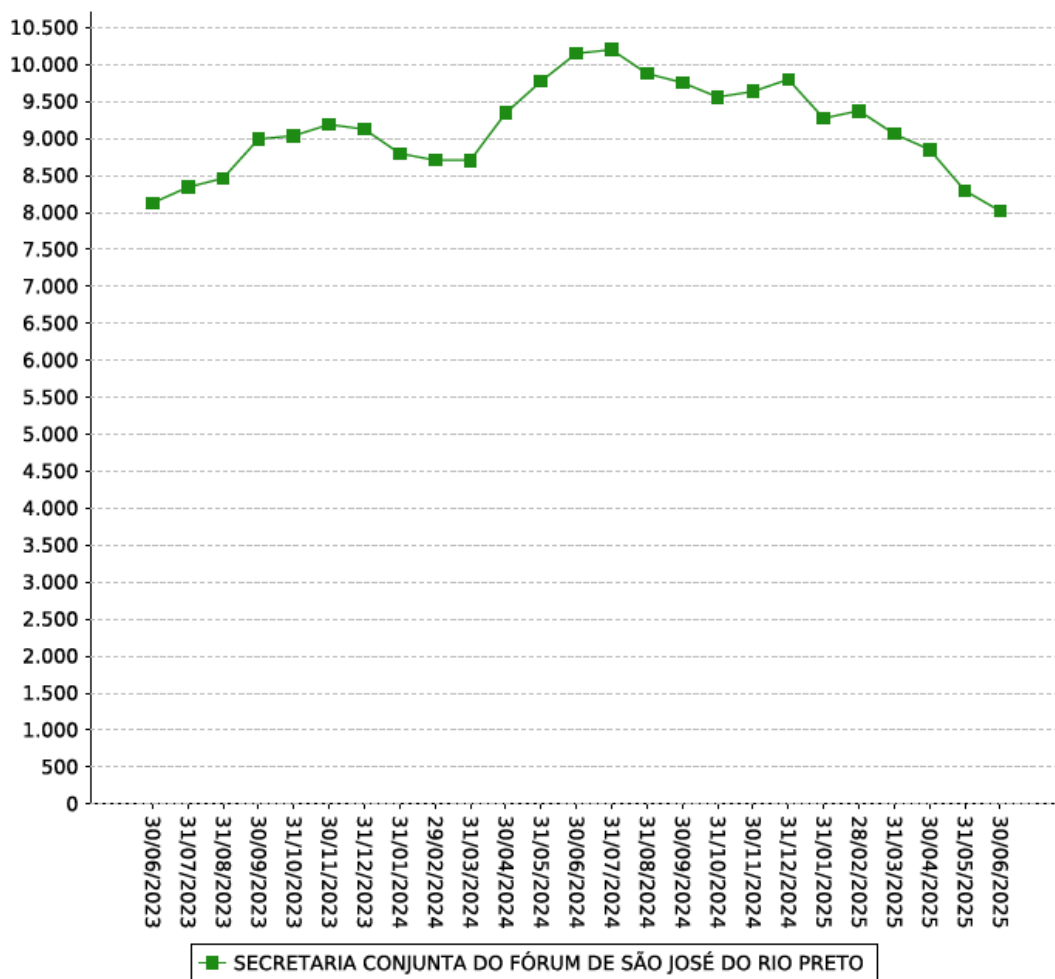

#ParaTodosVerem: gráfico em linhas demonstrando a quantidade de processos pendentes de finalização na etapa de liquidação, por Secretaria Conjunta.



O infográfico demonstra a quantidade de processos pendentes de finalização na etapa de liquidação, agrupados por Secretaria Conjunta.





No cômputo da Secretaria Conjunta, como unidade, evidencia-se tendência à redução da quantidade de processos pendentes de finalização na etapa de liquidação.

### 3.4.2. Evolução da Idade Média na liquidação

Fonte: sistema e-SInCor - relatório evolução de idade média - secretaria conjunta - variável 90537.

Processos pendentes de finalização na etapa de liquidação [Exceto Rito Sumaríssimo]  
Idade Média (em dias)

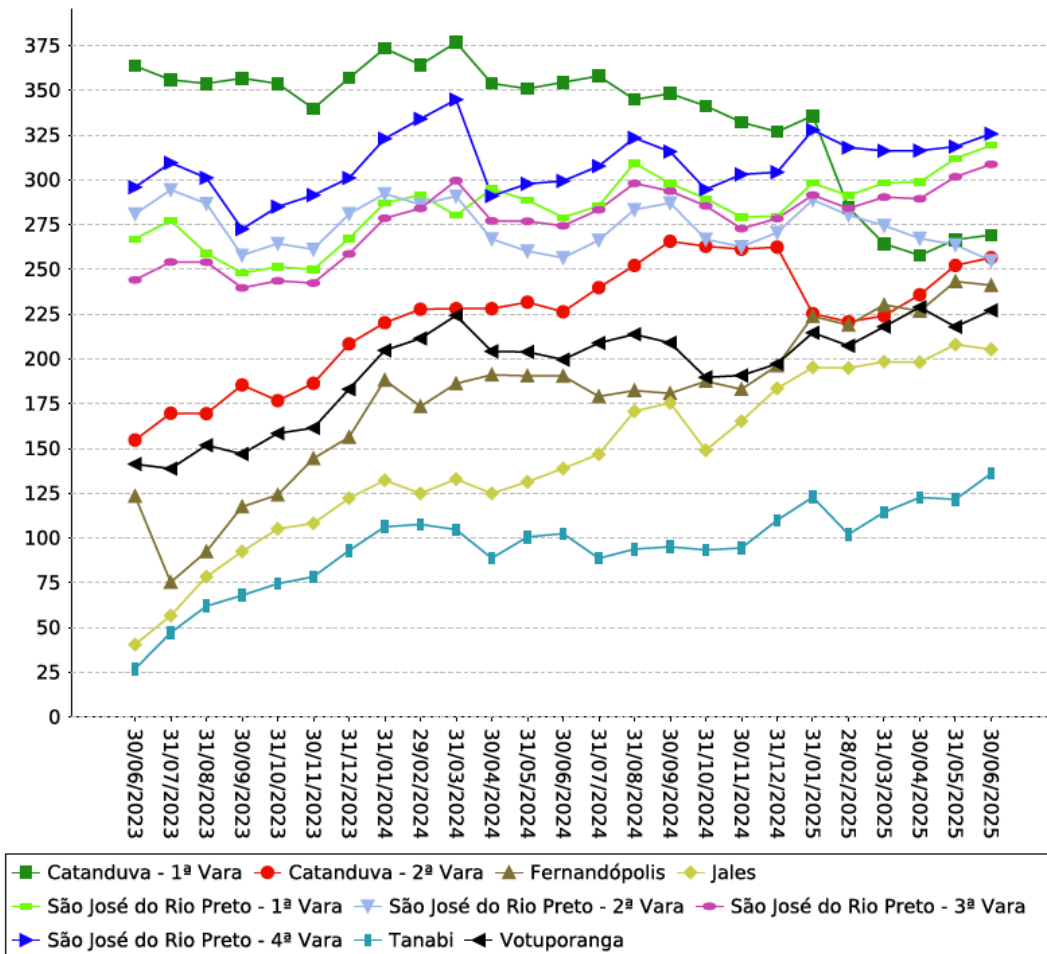

#ParaTodosVerem: gráfico em linhas demonstrando a idade média dos processos na etapa de liquidação, exceto daqueles do rito sumaríssimo, por parcela do acervo.



## Secretaria Conjunta de São José do Rio Preto

Processos pendentes de finalização na etapa de liquidação [Rito Sumaríssimo]  
Idade Média (em dias)

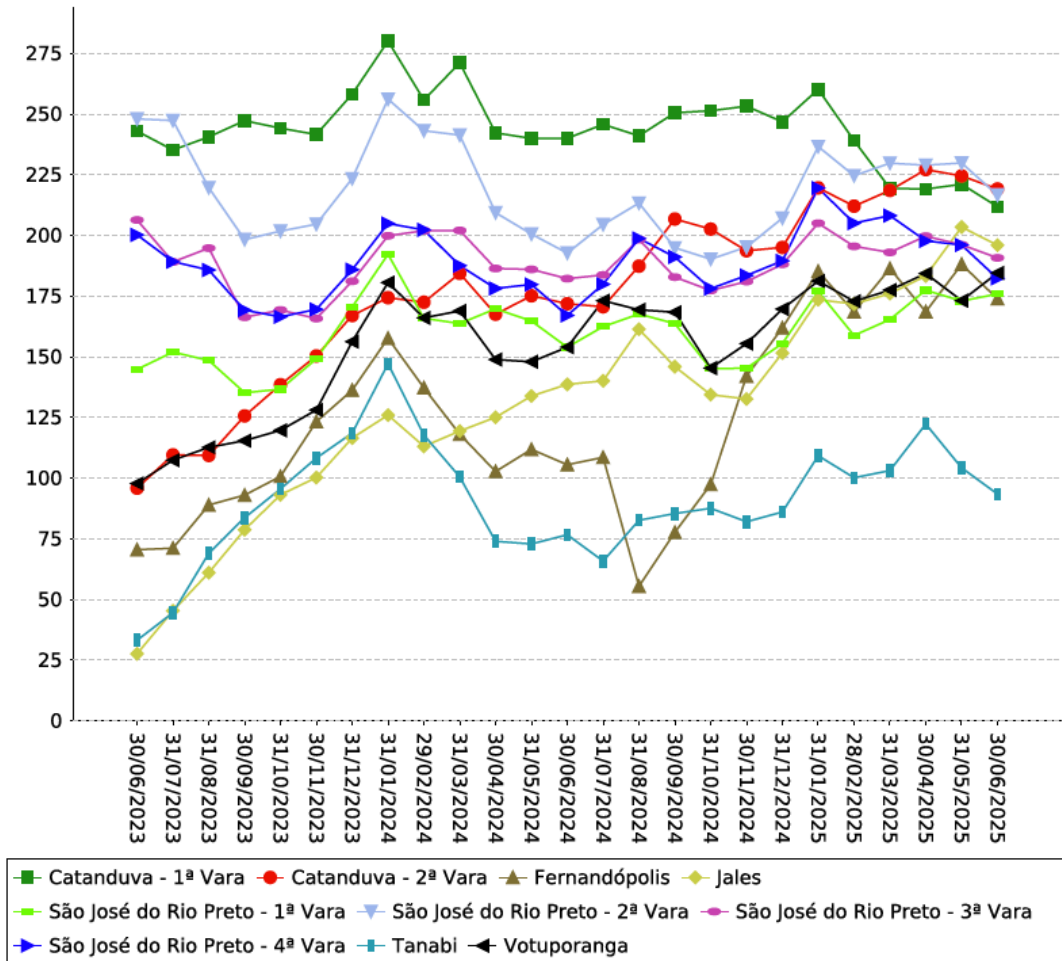

#ParaTodosVerem: gráfico em linhas demonstrando a idade média dos processos na etapa de liquidação, rito sumaríssimo, por parcela do acervo.



Os gráficos acima demonstram o resultado da gestão da idade média de processos na etapa de liquidação, do início à finalização da liquidação, por rito e por parcela do acervo, reunidos para avaliar o desempenho da Secretaria Conjunta.



Exceto por duas parcelas do acervo, nota-se elevação da Idade Média na etapa da liquidação em ambos os ritos.



### 3.4.2.1. Evolução da Idade Média - Secretaria Conjunta Agrupado

Fonte: sistema e-SInCor - relatório evolução de idade média - secretaria conjunta agrupado - variável 90537.

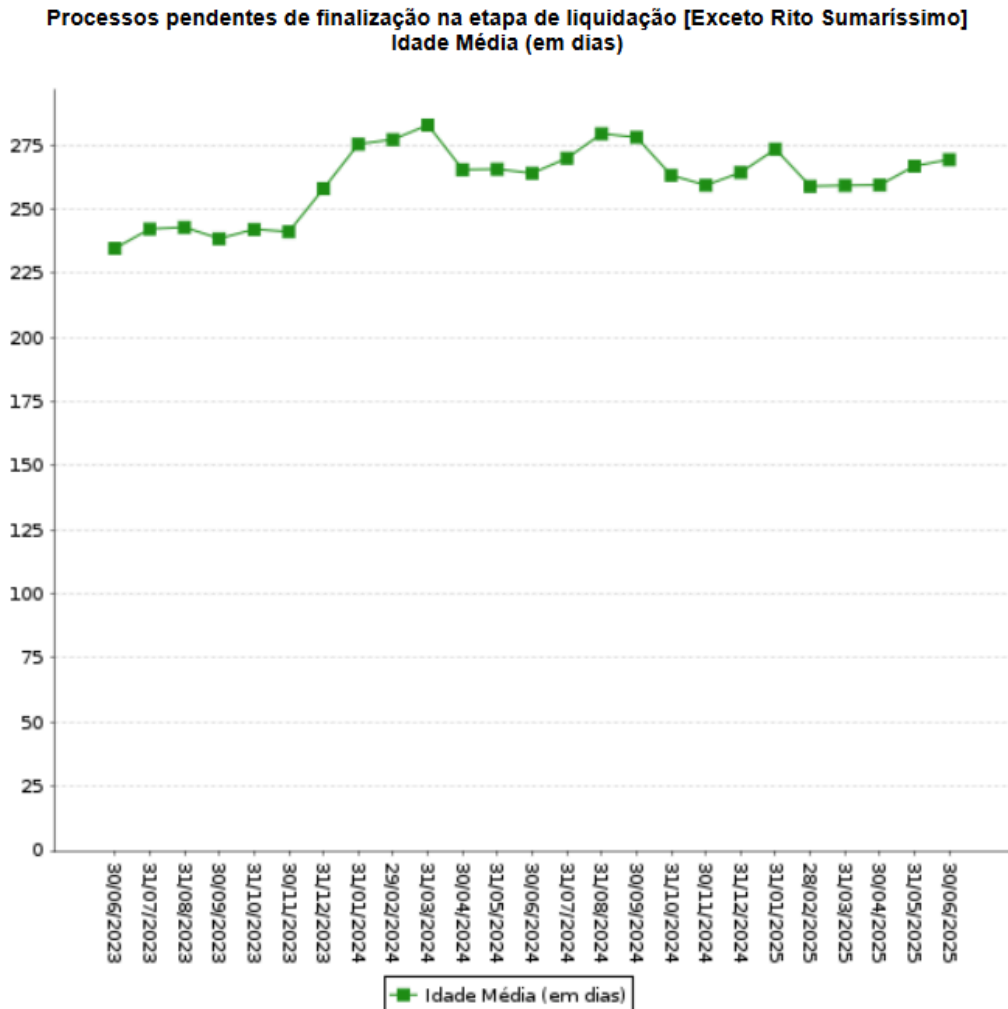

#ParaTodosVerem: gráfico em linhas demonstrando a idade média dos processos na etapa de liquidação, exceto daqueles do rito sumaríssimo, por Secretaria Conjunta.



Processos pendentes de finalização na etapa de liquidação [Rito Sumaríssimo]  
Idade Média (em dias)

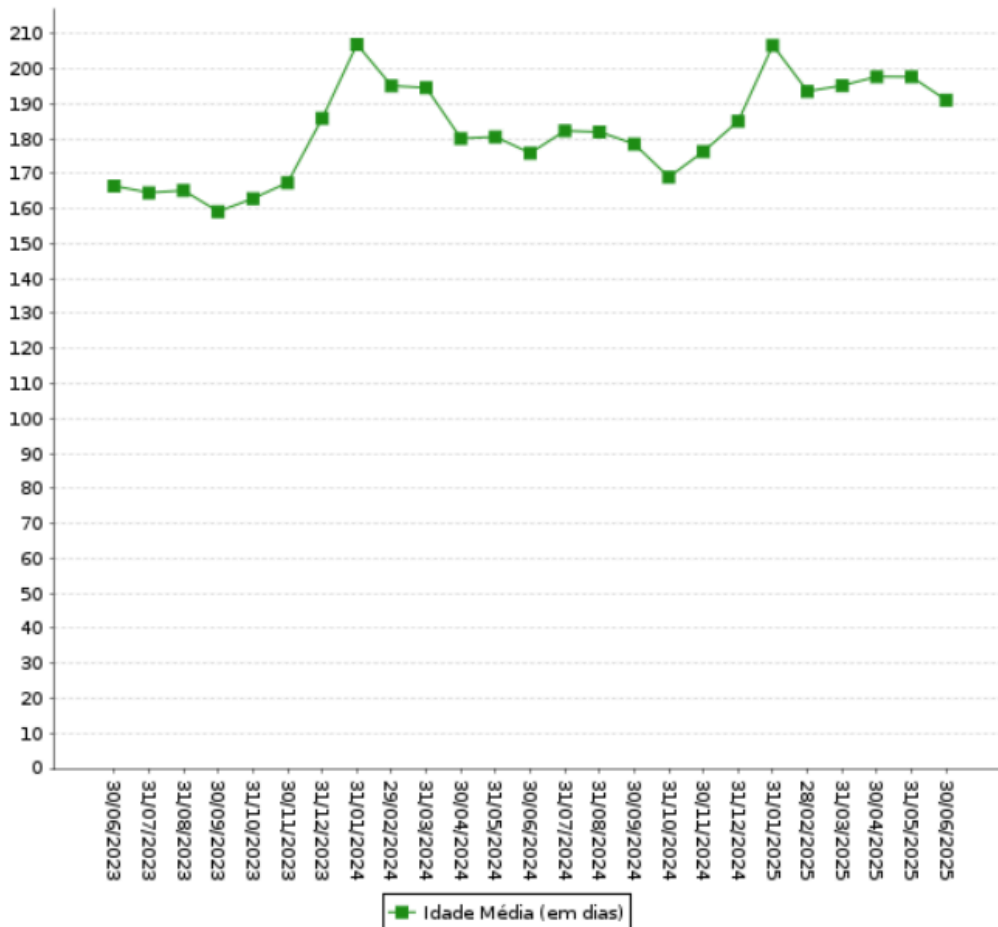

#ParaTodosVerem: gráfico em linhas demonstrando a idade média dos processos na etapa de liquidação, rito sumaríssimo, por Secretaria Conjunta.



Os gráficos acima demonstram o resultado da gestão da idade média de processos na etapa de liquidação, do início à finalização, por rito, agrupado por Secretaria Conjunta.



No cômputo da Secretaria Conjunta, como unidade, evidencia-se a elevação da Idade Média do acervo de processos pendentes de finalização na fase de cumprimento de sentença - Etapa da Liquidação.



### 3.4.3. Evolução do Prazo Médio na liquidação

Fonte: Relatório correicional, item 5.2 e sistema e-Gestão, item 90417

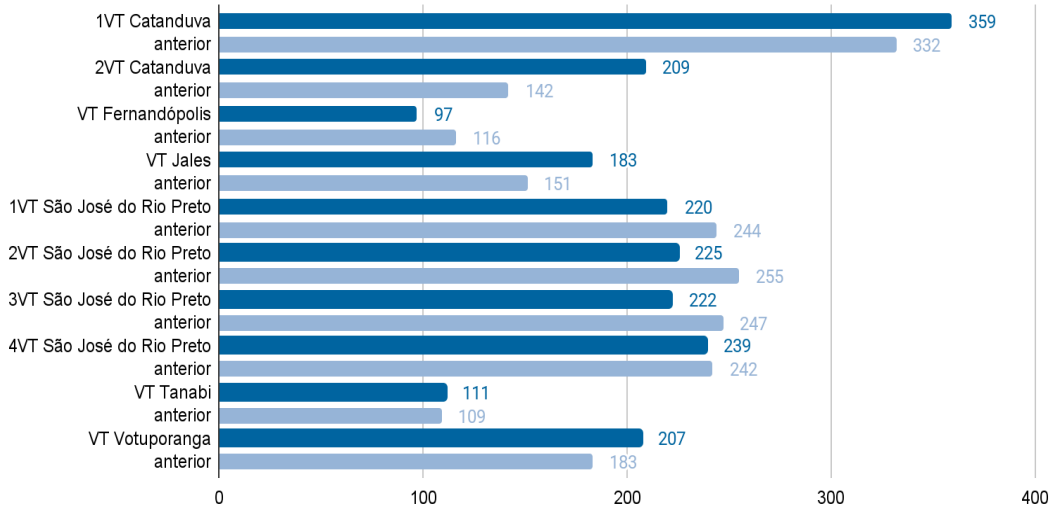

#ParaTodosVerem: gráfico em barras indicando o prazo médio de tramitação dos processos na etapa de liquidação, do início à finalização, por parcela do acervo, no período correicional atual e no anterior.



Notadamente, há parcelas do acervo em que o prazo médio dos processos que se finalizam na liquidação estão expressivamente superiores. Além disso, as demais parcelas não se mostram equilibradas.

<b>Prazo Médio na etapa de Liquidação (em dias) (90417)</b>	207,67 → 234,89
<b>Processos com Cálculos Homologados na Etapa de Liquidação</b>	8.061 → 8.121





No cômputo da Secretaria Conjunta, como unidade, observa-se um aumento no número de homologações de cálculos em comparação com o período anterior, considerando-se, ainda, a incorporação de quatro novas unidades a partir do mês de agosto de 2024 (1ª e 2ª Varas do Trabalho de Catanduva, Vara do Trabalho de Fernandópolis e Vara do Trabalho de Tanabi).



Identificados alguns processos que tiveram início na etapa de liquidação e ainda estão pendentes de homologação de cálculos, com prazo superior ao prazo médio, sendo eles 0010926-14.2023.5.15.0027 (início em 15/10/2024), 0010496-62.2021.5.15.0082 (início em 20/1/2023) e 0011248-95.2014.5.15.0044 (início em 28/7/2023).

### 3.4.4. Padronização de procedimentos



Foram mantidos os seguintes procedimentos na etapa de liquidação:

- autotextos de despachos/decisões/sentenças;
- encaminhamento ao CEJUSC para realização de audiência para tentativa de conciliação de processos com valor próximo de cálculos ou com depósito;
- priorizada a tramitação de processos com valores a liberar, com o devido abatimento no PJECalc;
- elaboração de PJECalc quando proferida sentença de liquidação;
- lançamento de GIGS específicos para análise com prioridade de processos com concordância de cálculos ou com cálculos de apenas uma das partes;
- prioridade na elaboração de minuta para homologação de acordo e pedidos de parcelamento;
- processamento dos incidentes na assessoria onde foram opostos, com remessa à DAM apenas para julgamento;
- processamento dos recursos na assessoria em que foi interposto, com posterior retorno à vara de origem para remessa ao 2º grau pela assessoria que recebeu o recurso.



Existem quatro servidores atuando na LIQ1 e 17 atuando na LIQ2, totalizando 21 servidores na etapa.

As reuniões com a equipe continuam ocorrendo nos mesmos moldes, sendo que os gestores realizam reuniões semanais às segundas-feiras e os servidores de toda a Secretaria Conjunta realizam reuniões semanais às sextas-feiras. Já a equipe da Divisão de Liquidação realiza reuniões semanais às quartas-feiras.





Foram identificados modelos de despacho padronizados no painel da Divisão de Liquidação, no sistema PJe.



Realização semanal de reuniões internas visando o planejamento e alinhamento dos trabalhos, bem como para integração da equipe.



### 3.4.5. Tramitação de processos nas Assessorias

Fonte: sistema PJe, consulta em 21/7/2025.

Painel dos Órgãos Julgadores da Liquidação pesquisado em 21/7/2025		
VT	Quantidade	Data mais antigo
<b>Tarefa "Aguardando cumprimento de acordo com GIGS vencido ou sem GIGS"</b>		
LIQ1	105	1/2/2025
LIQ2	0	-
<b>Tarefa "Aguardando final do sobrestamento" com GIGs Vencido ou sem GIGS</b>		
LIQ1	69	19/12/2024
LIQ2	59	31/1/2025
<b>Tarefa "Análise"</b>		
LIQ1	696	2/6/2025
LIQ2	181	25/6/2025
<b>Tarefa "Cumprimento de providências" com GIGs Vencido ou sem GIGS</b>		
LIQ1	1	1/4/2025
LIQ2	1146	25/7/2025
<b>Tarefa "Prazo vencido"</b>		
LIQ1	117	17/7/2025
LIQ2	39	16/7/2025
<b>Tarefa "Preparar expedientes e comunicações"</b>		
LIQ1	11	18/7/2025
LIQ2	10	24/6/2025
<b>Tarefa "Triagem inicial"</b>		
LIQ1	0	-
LIQ2	0	-

#ParaTodosVerem: tabela demonstrando a quantidade de processos existentes nas tarefas Aguardando cumprimento Acordo com GIGS vencido ou sem GIGS, Aguardando final de sobrestamento com GIGS vencido ou sem GIGS, Análise, Cumprimento de providências com GIGS vencido ou sem GIGS, Prazo Vencido, Preparar expedientes e comunicações e Triagem inicial.





Além dos processos apontados na tabela, constatou-se a existência de diversos processos nos painéis das Varas, assim distribuídos:

- Análise: 5 processos
- Cumprimento de providências: 16 processos
- Prazo vencido: 6
- Aguardando final de sobrestamento: 1
- Recebido da instância superior: 2
- Remeter ao 2º grau: 2

### 3.4.5.1. Análise de Processos (Autoinspeção e Cumprimento de Normativos)

→ Processos localizados por amostragem na data de 11/7/2025.



Os despachos iniciais da fase (0010247-45.2024.5.15.0070 e 0011340-09.2023.5.15.0028) e as decisões homologatórias (0010039-59.2023.5.15.0082 e 0010304-34.2022.5.15.0070) estão parametrizados.



Observa-se padronização da estrutura de Órgãos Julgadores (OJ) no sistema PJe de 1º grau, com atividades relacionadas ao início da liquidação e liberação de valores na LIQ1, bem como onde se encontram os acordos no conhecimento, e atividades relacionadas a nomeação de peritos e homologação de cálculos na LIQ2.



## 3.5. ETAPA DE EXECUÇÃO FORÇADA

### 3.5.1. Acervo, Idade Média e Prazo Médio na Execução Forçada

#### 3.5.1.1. Acervo de Pendentes

Fonte: sistema e-SInCor - relatório evolução de indicadores - secretaria conjunta - variáveis 90525 (pendentes de extinção) e 90543 (pendentes de finalização).

Processos pendentes na etapa de execução forçada

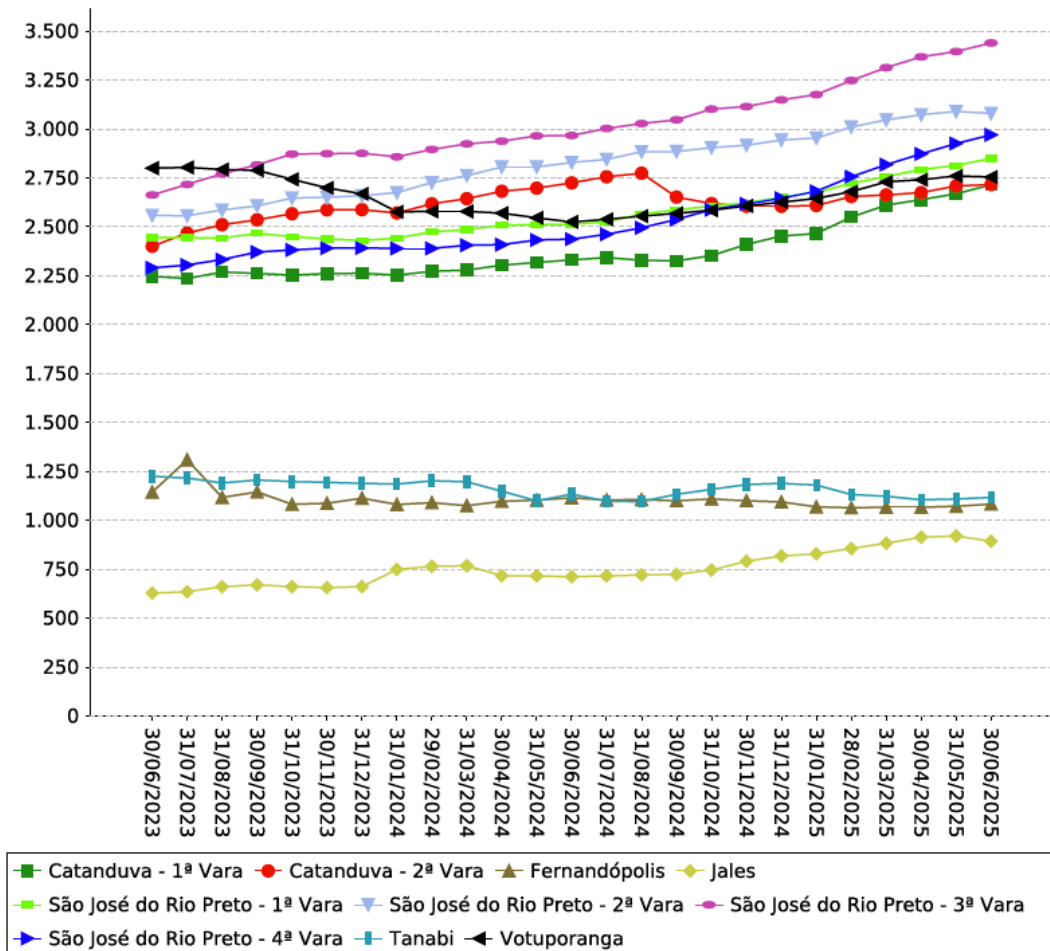

#ParaTodosVerem: gráfico em linhas demonstrando a quantidade de processos pendentes de extinção na etapa de execução forçada, por parcela do acervo.



O infográfico demonstra a quantidade de processos com execuções pendentes de extinção, por parcelas do acervo, reunidos para avaliar o desempenho da Secretaria Conjunta.



## Secretaria Conjunta de São José do Rio Preto



Não se identifica variação do desempenho da Secretaria Conjunta, como unidade, evidenciando-se, ademais, uma tendência de elevação da quantidade de processos pendentes de extinção em parte do acervo.

### Processos pendentes de finalização na etapa de execução forçada

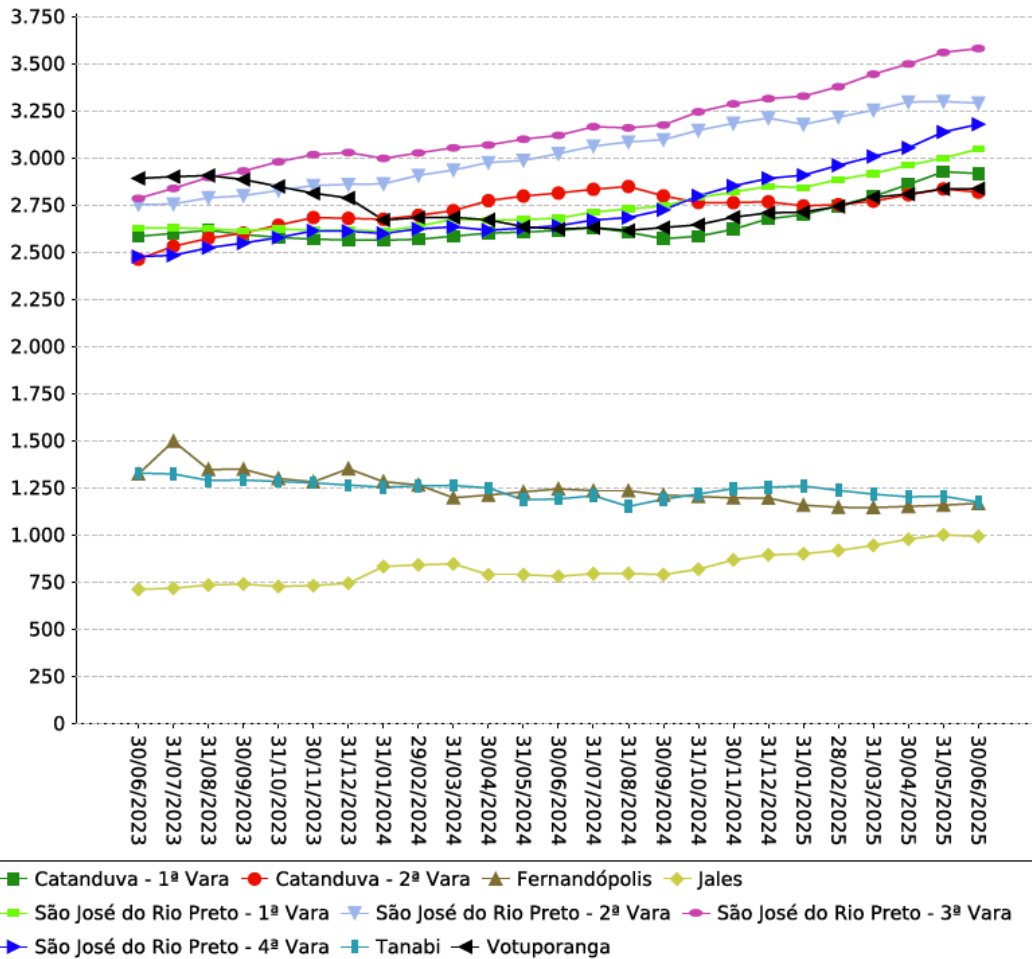

#ParaTodosVerem: gráfico em linhas demonstrando a quantidade de processos pendentes de finalização, por parcela do acervo.



O infográfico demonstra a quantidade de processos pendentes de finalização na etapa de execução forçada, por parcelas do acervo, reunidos para avaliar o desempenho da Secretaria Conjunta.



Nota-se a formação de dois agrupamentos, um crescente e outro decrescente, com distanciamento dos acervos no grupo crescente, demandando análise e replanejamento com foco na uniformização e



equalização paulatina dos processos pendentes de finalização na etapa de execução forçada.

### 3.5.1.2. Evolução dos Processos pendentes de finalização na etapa de execução forçada - Secretaria Conjunta Agrupado

Fonte: sistema e-SInCor - relatório evolução de indicadores - secretaria conjunta agrupado - variável 90543.

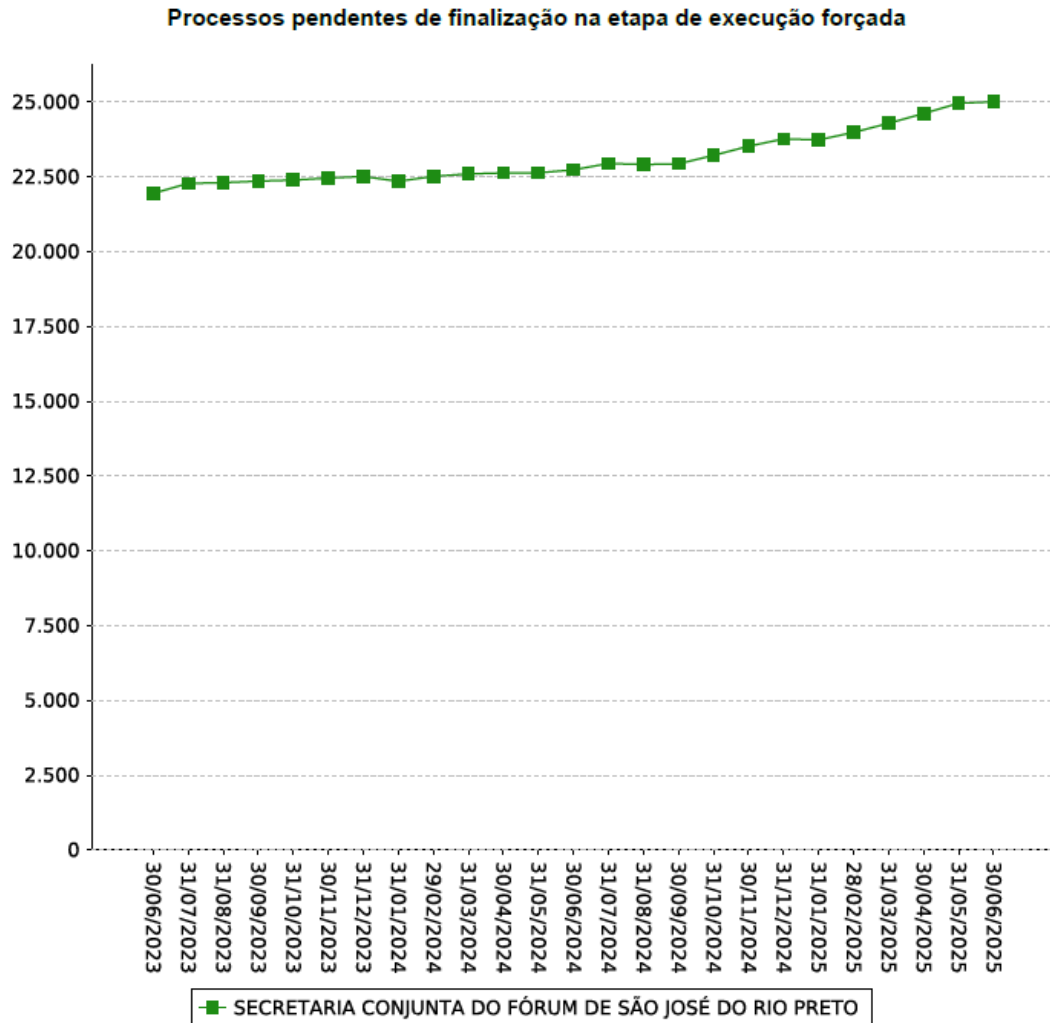

#ParaTodosVerem: gráfico em linhas demonstrando a quantidade de processos pendentes de finalização, por Secretaria Conjunta.



O infográfico demonstra a quantidade de processos pendentes de finalização na fase de cumprimento de sentença - Etapa da Execução Forçada, agrupados por Secretaria Conjunta.





No cômputo da Secretaria Conjunta, como unidade, evidencia-se a elevação da quantidade de processos pendentes de finalização na fase de cumprimento de sentença - etapa da execução forçada.

### 3.5.2. Evolução da Idade Média

Fonte: sistema e-SInCor - relatório evolução de idade média - secretaria conjunta - variável 90543.

Processos pendentes de finalização na etapa de execução forçada [Exceto Rito Sumaríssimo]  
Idade Média (em dias)

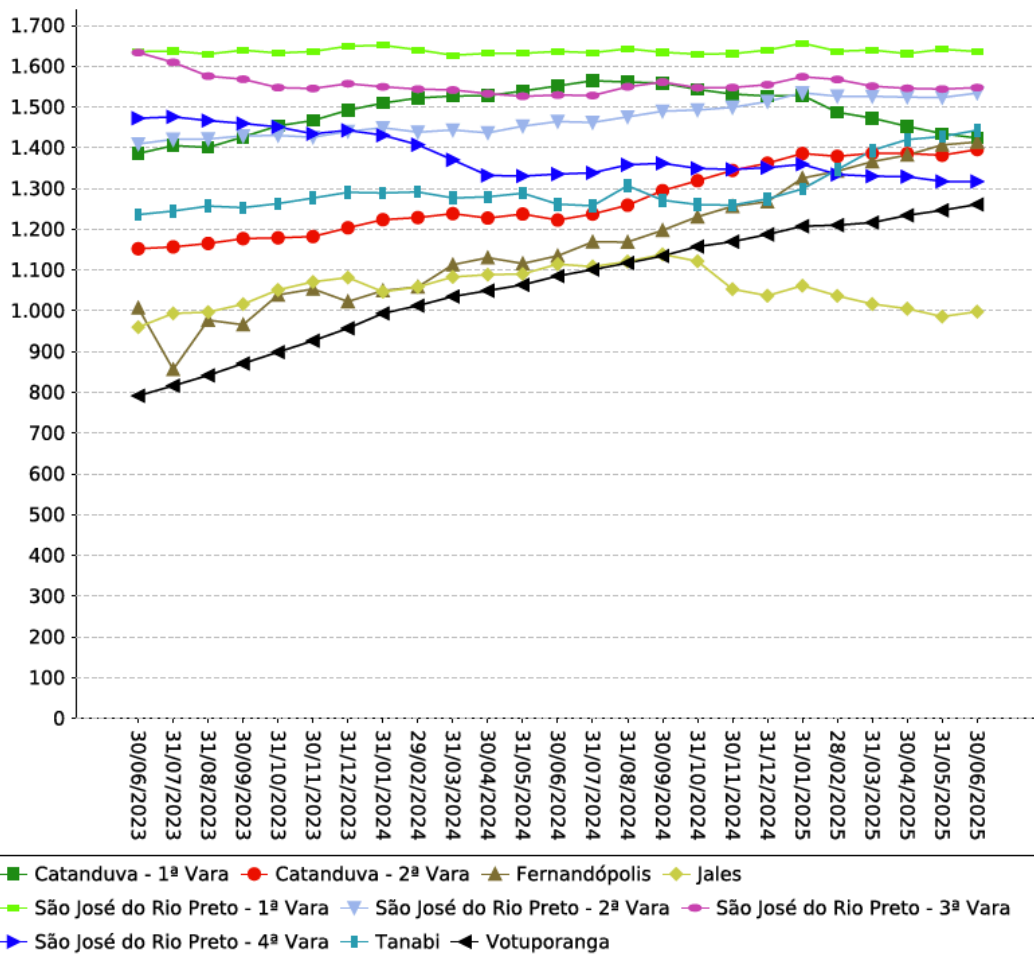

#ParaTodosVerem: gráfico em linhas demonstrando a idade média dos processos na etapa de execução forçada, exceto daqueles do rito sumaríssimo, por parcela do acervo.



## Secretaria Conjunta de São José do Rio Preto

Processos pendentes de finalização na etapa de execução forçada [Rito Sumaríssimo]  
Idade Média (em dias)

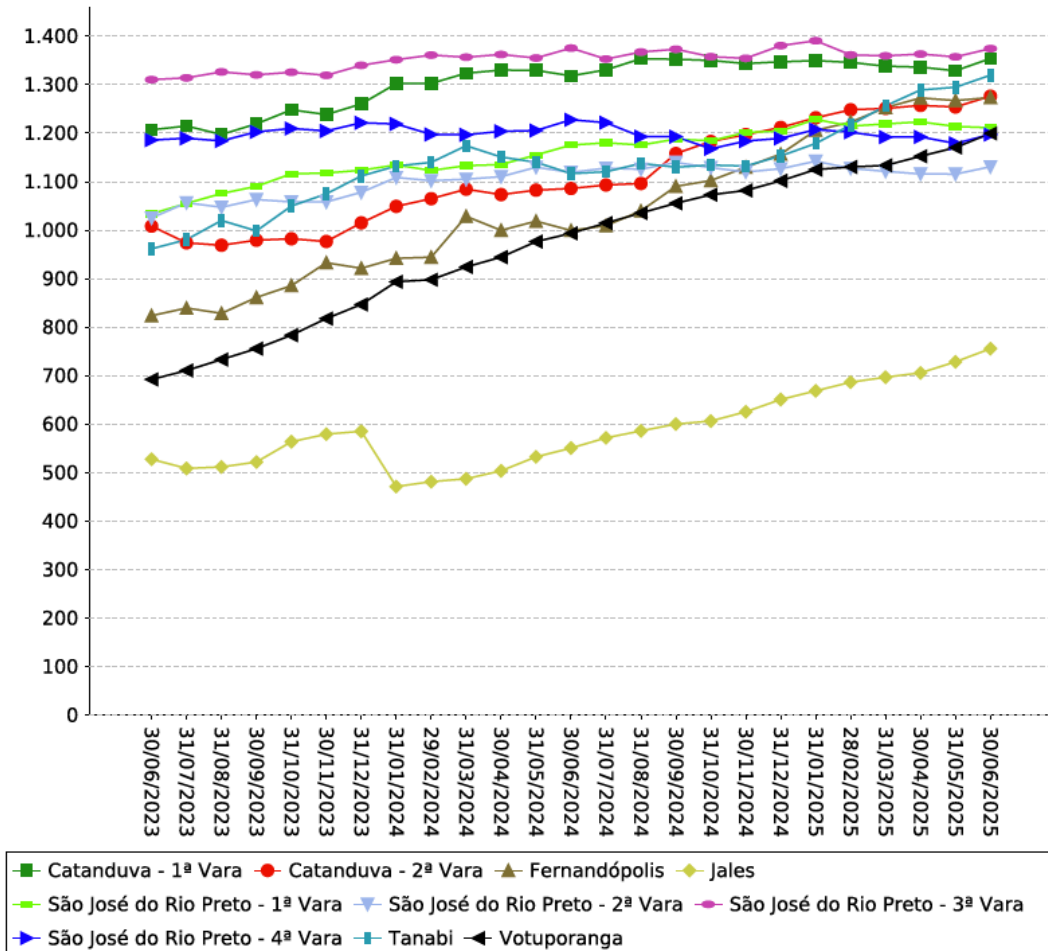

#ParaTodosVerem: gráfico em linhas demonstrando a idade média dos processos na etapa de execução forçada, rito sumaríssimo, por parcela do acervo.



Os gráficos acima demonstram o resultado da gestão da idade média de processos na etapa de execução forçada, do início à finalização, por rito e por parcelas do acervo, reunidos para avaliar o desempenho da Secretaria Conjunta.



A uniformização de Idade Média do acervo de processos aguardando finalização na etapa de execução faz-se presente na totalidade das parcelas do acervo que, contudo sofreu elevação.

**VALE LEMBRAR**

- Os processos suspensos/sobrestados por execução frustrada ou aqueles aguardando pagamento mediante certidão em processos que envolvem recuperação judicial/falência são contabilizados no acervo de processos pendentes de finalização na execução.
- A gestão dos processos com maiores tempos de tramitação, submetendo-os à conclusão quando aptos, contribui para a prestação jurisdicional mais célere e efetiva.



### 3.5.2.1. Evolução da Idade Média - Secretaria Conjunta Agrupado

Fonte: sistema e-SInCor - relatório evolução de idade média - secretaria conjunta agrupado - variável 90543.

Processos pendentes de finalização na etapa de execução forçada [Exceto Rito Sumaríssimo]  
Idade Média (em dias)

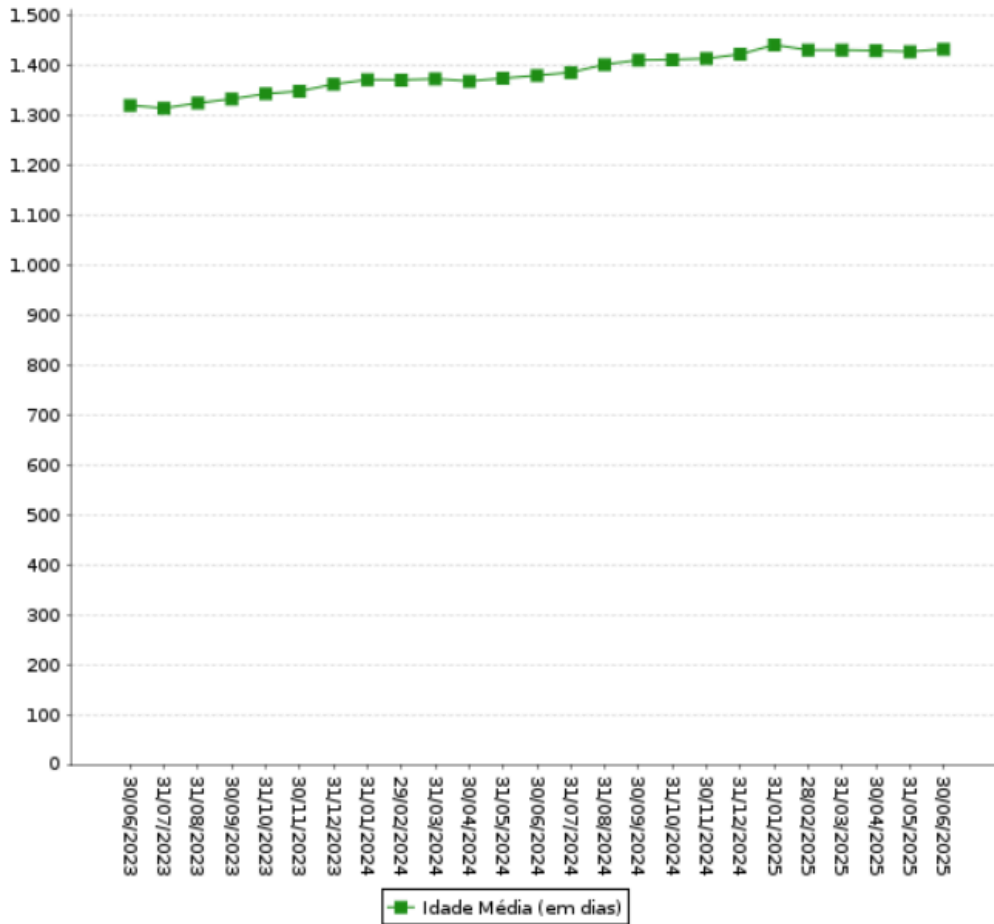

#ParaTodosVerem: gráfico em linhas demonstrando a idade média dos processos na etapa de execução forçada, exceto daqueles do rito sumaríssimo, por Secretaria Conjunta.



Processos pendentes de finalização na etapa de execução forçada [Rito Sumaríssimo]  
Idade Média (em dias)

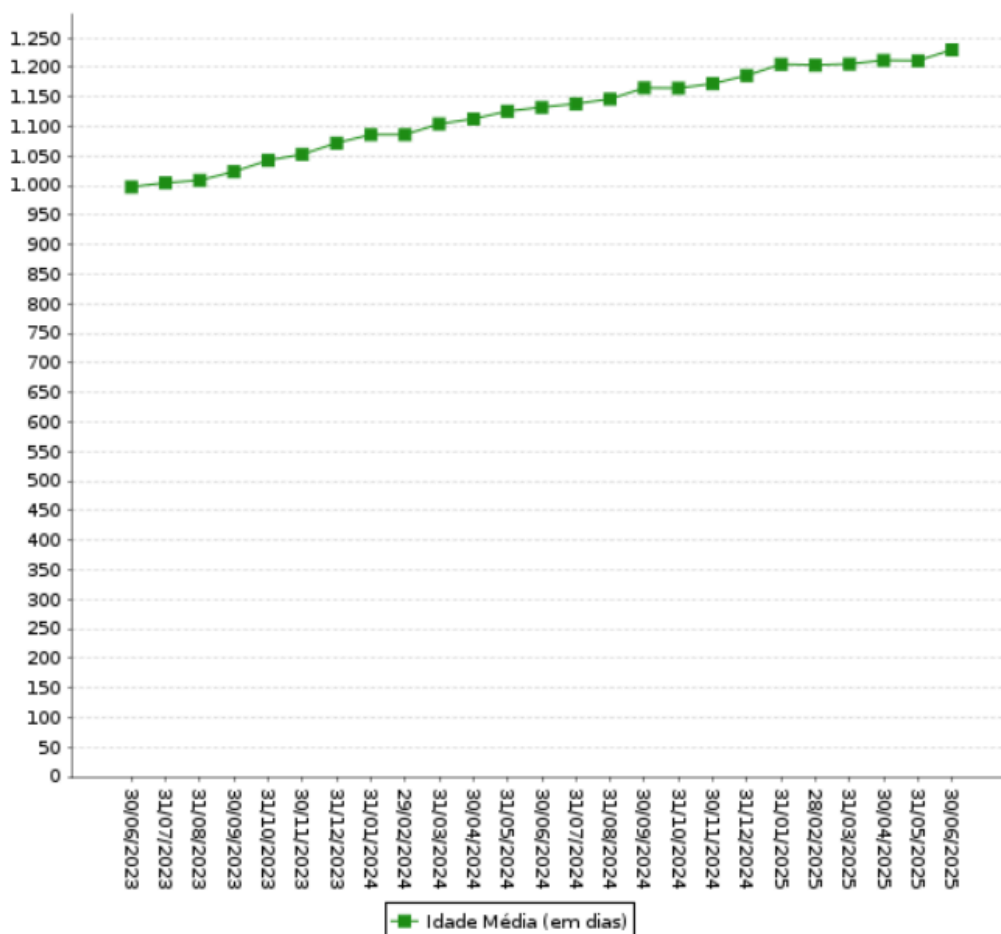

#ParaTodosVerem: gráfico em linhas demonstrando a idade média dos processos na etapa de execução forçada, rito sumaríssimo, por Secretaria Conjunta.



Os gráficos acima demonstram o resultado da gestão da idade média de processos na etapa de execução forçada, do início à finalização, por rito processual, agrupado por Secretaria Conjunta.



No cômputo da Secretaria Conjunta, como unidade, evidencia-se a elevação da Idade Média do acervo de processos pendentes de finalização na etapa de execução forçada, indicando que as finalizações não estão ocorrendo necessariamente com os processos mais antigos do acervo total.



### 3.5.3. Evolução do Prazo médio na Execução

Fonte: Relatório correicional, item 5.3 e sistema e-Gestão, itens 90275 e 90277

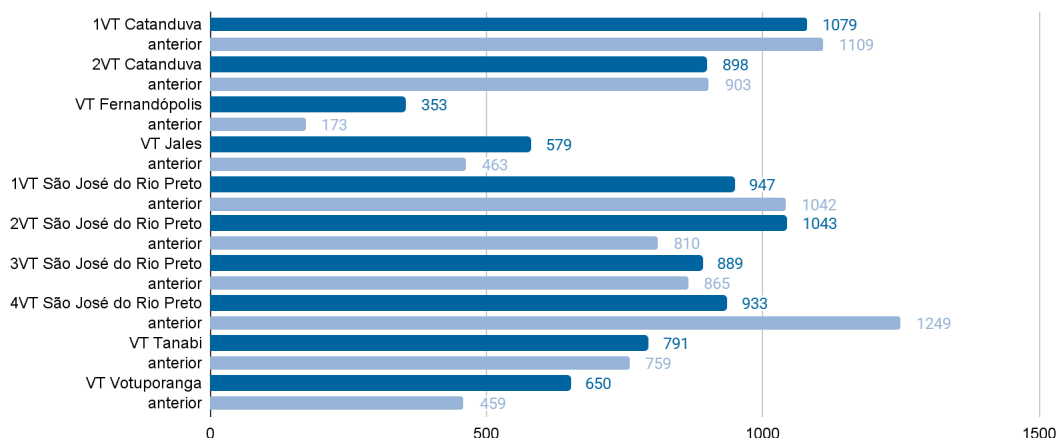

#ParaTodosVerem: gráfico em barras indicando o prazo médio de tramitação dos processos na etapa de execução forçada, do início à finalização da execução, por parcela do acervo, no período correicional atual e anterior.



A ferramenta de apuração do prazo médio da etapa de execução forçada da Secretaria Conjunta está em construção. Por ora, os dados acima são referências do desempenho das Varas do Trabalho componente da Secretaria Conjunta.



Notadamente, há parcelas do acervo em que o prazo médio dos processos da etapa de execução forçada está superior ao do período correicional anterior.



Análise conjunta dos prazos médios e das idades médias dos processos da etapa de execução forçada, indicam discrepância entre as parcelas do acervo.

#### VALE LEMBRAR

- A inclusão de processos da execução com potencial conciliatório em pautas ordinárias de tentativa de conciliação e mediação e o incentivo à capacitação e atuação de servidores na Unidade podem contribuir para o êxito na composição e, conseqüentemente, para a elevação dos indicadores de desempenho.



### 3.5.3.1. Arquivo Provisório - Fase Cumprimento de Sentença

Fonte: Relatório Correicional, item 4.4

179 → 11

Processos da execução no Arquivo Provisório



O quadro acima mostra o quantitativo de processos arquivados provisoriamente, por Secretaria Conjunta.



Houve redução na quantidade total de processos arquivados provisoriamente na Secretaria Conjunta, em relação ao período correicional anterior, contudo, adequado o encaminhamento dos autos para “Aguardando Final do Sobrestamento” .

#### VALE LEMBRAR

- A utilização dos movimentos de suspensão, em vez de "arquivo provisório", para movimentação para o fluxo de “aguardando final do sobrestamento” em vez de “Arquivo provisório” beneficiam a gestão do acervo.



### 3.5.4. Audiências no CEJUSC-JT (Centro Judiciário de Métodos Consensuais de Solução de Disputas)

Fonte: sistema e-SInCor, variável 90434 e 90438 - CEJUSC-JT de São José do Rio Preto

UNIDADES	QUANTIDADE DE PROCESSOS REMETIDOS	
	ETAPA DE LIQUIDAÇÃO (90434)	ETAPA DE EXECUÇÃO FORÇADA (90438)
1ª Vara do Trabalho de Catanduva	146	97
2ª Vara do Trabalho de Catanduva	185	98
Vara do Trabalho de Fernandópolis	36	8
Vara do Trabalho de Jales	143	20
1ª Vara do Trabalho de São José do Rio Preto	154	102
2ª Vara do Trabalho de São José do Rio Preto	158	87
3ª Vara do Trabalho de São José do Rio Preto	213	121
4ª Vara do Trabalho de São José do Rio Preto	187	103
Vara do Trabalho de Tanabi	15	14
Vara do Trabalho de Votuporanga	129	54
<b>TOTAL</b>	<b>1827</b>	

#ParaTodosVerem: tabela com as quantidades de processos da etapa de execução forçada remetidos ao CEJUSC, por parcela do acervo.



A tabela acima mostra o encaminhamento de processos para o CEJUSC para as pautas de mediação ou conciliação, por parcela do acervo.

Além das pautas ordinárias, o CEJUSC é mobilizado para as semanas temáticas promovidas pelo Conselho Nacional de Justiça (CNJ), Conselho Superior da Justiça do Trabalho (CSJT) e Tribunal Superior do Trabalho (TST).

#### VALE LEMBRAR

- O encaminhamento de processos da execução ao CEJUSC para pautas ordinárias de audiências de tentativa de conciliação, especialmente durante a Semana Nacional da Execução Trabalhista, contribui para a celeridade processual.



### 3.5.5. Padronização de procedimentos



Foram mantidos os seguintes procedimentos na etapa execução forçada:

- autotextos de despachos/decisões/sentenças;
- otimização e concentração de atos executórios contra uma mesmo devedor;
- realização cautelar de SISBAJUD quando da instauração de incidente de desconconsideração da personalidade jurídica;
- liberação imediata de valores incontroversos;
- identificação dos processos com chip “Urgente” para agilizar e priorizar a liberação de valores;
- prioridade na homologação de acordos e pedidos de parcelamentos;
- processamento dos incidentes na própria assessoria que foi oposto, com remessa à DAM apenas para julgamento;
- processamento dos recursos também na própria assessoria que foi interposto, com posterior retorno à Vara de origem, com remessa ao Egrégio TRT pela própria assessoria que recebeu o recurso.

Foram atualizados:

- autotextos de despachos/decisões/sentenças que passaram por atualizações e principalmente quando houve alterações legislativas ou em decorrência de julgamento de temas vinculantes por parte do TST;
- Penhora de bem não registrado em nome do executado, quando constatado que determinada coisa de fato o pertence;
- Penhora de bem do cônjuge do executado casado em regime de comunhão parcial;
- Não reserva de honorários quando há substabelecimento sem reserva de poderes;
- Sucessão de executado falecido;
- Definidos critérios para prosseguimento da execução de créditos extraconcursais contra empresa em recuperação judicial;
- Convalidação da desconconsideração da personalidade jurídica caso não haja impugnação/contestação do IDPJ, sem necessidade de nova decisão.



As reuniões com a equipe continuam ocorrendo nos mesmos moldes, sendo que gestores e a equipe da Assessoria de Execução IV realizam reuniões semanais às segundas-feiras. As equipes das Assessorias de Execução I e III realizam reuniões semanais às terças-feiras. Já os servidores de toda a Secretaria Conjunta e a equipe da Assessoria de Execução II realizam reuniões semanais às sextas-feiras.





Foram identificados modelos de despacho padronizados nos painéis das Assessorias no sistema PJe.



Observa-se padronização da estrutura de Órgãos Julgadores (OJ) no sistema PJe de 1º grau, com atividades relacionadas ao SISBAJUD na EXE1, trâmite de execuções frustradas na EXE2, reunião de execuções na EXE3, RPV e precatórios e expedição das certidões de habilitação de crédito na EXE4.



Há realização semanal de reuniões internas como medida de aperfeiçoamento das rotinas de trabalho e de tramitação de processos, bem como para promover a troca de experiências e a visão sistêmica da etapa de execução forçada.

### 3.5.6. Tramitação de processos nas Assessorias

Fonte: sistema PJe, consulta em 21/7/2025.

Painel dos Órgãos Julgadores da Execução pesquisado em 21/7/2025		
VT	Quantidade	Data mais antigo
<b>Tarefa "Aguardando cumprimento de acordo com GIGS vencido ou sem GIGS"</b>		
EXE1	30	10/4/2025
EXE2	17	30/8/2024
EXE3	19	30/9/2024
EXE4	0	-
<b>Tarefa "Aguardando final do sobrestamento" com GIGs Vencido ou sem GIGS</b>		
EXE1	62	16/5/2025
EXE2	539	2/5/2024
EXE3	233	16/12/2024
EXE4	1384	6/12/2023
<b>Tarefa "Análise"</b>		
EXE1	1812	30/4/2025
EXE2	3116	2/8/2024
EXE3	524	11/9/2024
EXE4	0	-



## Secretaria Conjunta de São José do Rio Preto

Tarefa "Cumprimento de providências" com GIGs Vencido ou sem GIGs		
EXE1	171	30/6/2025
EXE2	10	29/11/2024
EXE3	30	16/9/2024
EXE4	569	11/3/2025
Tarefa "Prazo vencido"		
EXE1	55	19/7/2025
EXE2	0	-
EXE3	42	19/6/2025
EXE4	0	-
Tarefa "Preparar expedientes e comunicações"		
EXE1	78	6/6/2025
EXE2	9	17/7/2025
EXE3	5	14/7/2025
EXE4	2	26/6/2025
Tarefa "Triagem inicial"		
EXE1	57	17/7/2025
EXE2	0	-
EXE3	32	4/6/2025
EXE4	0	-

#ParaTodosVerem: tabela demonstrando a quantidade de processos existentes nas tarefas Aguardando cumprimento Acordo com GIGs vencido ou sem GIGs, Aguardando final de sobrestamento com GIGs vencido ou sem GIGs, Análise, Cumprimento de providências com GIGs vencido ou sem GIGs, Prazo Vencido, Preparar expedientes e comunicações e Triagem inicial.



Além dos processos apontados na tabela, constatou-se a existência de diversos processos nos painéis das Varas, assim distribuídos:

- Aguardando final de sobrestamento: 3.316 processos
- Análise: 102 processos
- Cumprimento de providências: 224 processos
- Comunicação e expedientes: 2 processos
- Prazo vencido: 22 processos
- Recebido de instância superior: 76 processos
- Remeter ao 2º grau: 4 processos



### 3.5.6.1. Análise de Processos da Execução (Autoinspeção e Cumprimento de Normativos)

Fonte: painel do sistema PJe

→ Processos localizados por amostragem na data de 10/7/2025.



Houve transmissão das ordens de liberação de valores dos processos 0010945-51.2021.5.15.0104, 0010157-15.2019.5.15.0037, 0010933-21.2020.5.15.0056, 0011512-90.2019.5.15.0027, 0012085-04.2016.5.15.0070 e 0011508-26.2019.5.15.0133 por meio do sistema SIF/SISCONDJ.



Observou-se os lançamentos das obrigações de pagar dos processos 0011597-67.2023.5.15.0017, 0012343-58.2017.5.15.0044, 0010161-79.2019.5.15.0028, 0010375-68.2020.5.15.0082 e 0012626-42.2016.5.15.0133 no sistema PJe, para alimentação do sistema Exe-PJe.



Observou-se ausência de lançamentos das obrigações de pagar dos processos 0221100-67.2001.5.15.0028 e 0010677-07.2016.5.15.0028 no sistema PJe, para alimentação do sistema Exe-PJe.



Reunião de execuções trabalhistas dos processos 0010612-31.2023.5.15.0104 no piloto 0010851-50.2014.5.15.0104, 0010336-09.2019.5.15.0017 no piloto 0011404-56.2020.5.15.0082, e 0010787-16.2020.5.15.0044 no piloto 00010662-53.2017.5.15.0044, para otimização dos procedimentos executórios.



Determinação de sobrestamento, com encaminhamento dos autos para "Aguardando Final do Sobrestamento", nos processos 0010915-89.2022.5.15.0133, 0010101-76.2018.5.15.0017 e 0011405-58.2020.5.15.0044, pois foi reconhecida a execução frustrada.



Suspensão da execução dos processos 0011361-63.2020.5.15.0133, 0011464-75.2022.5.15.0044, 0011254-09.2021.5.15.0028 e 0011451-25.2023.5.15.0082, com encaminhamento para "Aguardando Final do Sobrestamento", após a expedição das certidões de habilitação de crédito.



Foi observado nos processos 0000972-92.2012.5.15.0070, 0011000-45.2019.5.15.0080, 0010029-46.2023.5.15.0104 e 0011552-68.2020.5.15.0017 a existência de certidão de saldo zerado das contas judiciais, antes do arquivamento.





Atualmente, o sistema SIGEO-JT não permite acesso da Corregedoria para consulta do tempo decorrido entre a elaboração e a validação judicial dos pedidos de pagamento de honorários periciais, tendo sido demandada à área técnica a produção de relatório que supra essa falta de acesso. A Corregedoria orienta que as unidades sigam a Recomendação GP-CR N° 001/2025, limitando a 10 (dez) dias o tempo decorrido entre a elaboração e a validação judicial, como forma de minimizar a incidência de atualização monetária sobre os valores arbitrados.

### 3.5.6.2. Execução Forçada / Bloqueio de Valores

Fonte: Painel do sistema PJe e relatórios do Sistema de Busca de Ativos do Poder Judiciário - SISBAJUD

Dados de 08/2024 a 06/2025

PROCESSOS AGUARDANDO UTILIZAÇÃO		ORDENS PROTOCOLIZADAS	BLOQUEIOS EFETIVADOS PENDENTES DE DESDOBRAMENTO	
Quantidade	Mais antigo		Quantidade	Mais antigo
2132	11/10/2024	14761	124	22/4/2024

#ParaTodosVerem: tabela com as quantidades totais e datas mais antigas de processos aguardando utilização do sistema de bloqueio de valores, ordens protocolizadas e bloqueio efetivados pendentes de desdobramento, por Secretaria Conjunta.



Além dos processos apontados na tabela, constatou-se a existência de 14 processos nos demais órgãos julgadores da execução no PJe, aguardando a ferramenta de bloqueio, identificados pelo *chip* "SISBAJUD-protocolar", mais antigo desde de 14/8/2024.



Os processos que aguardam o uso da ferramenta SISBAJUD se encontram na tarefa "Análise" com o *chip* "SISBAJUD" e são tramitados pela ordem cronológica de entrada na tarefa.



A ferramenta eletrônica não está sendo utilizada em prazo satisfatório.



Necessidade de saneamento. Não há necessidade de uso da ferramenta eletrônica, por exemplo, no processo 0011072-81.2024.5.15.0104, mas pende com o *chip* "SISBAJUD-protocolar".





Necessidade de melhor gerir o intervalo de tempo para a utilização da ferramenta de bloqueio, considerando a natureza alimentar do crédito, a exemplo do processo 0083100-82.2009.5.15.0133 pendente desde 14/8/2024.

#### VALE LEMBRAR

- O saneamento das pendências de bloqueios efetivados deve ser frequente, com a pronta emissão de ordem de transferência dos valores ou emissão de ordem de desbloqueio, conforme o caso.

### 3.5.6.3. Mandados Devolvidos ao Juízo

Fonte: Painel do PJe (consulta em 8/7/2025)

MANDADOS DEVOLVIDOS PENDENTES DE APRECIÇÃO			
Painel	Quantidade	Mais antigo	Processo
1ª Vara do Trabalho de Catanduva	1	1/7/2025	0000072-07.2013.5.15.0028
Vara do Trabalho de Jales	1	27/6/2025	0032400-92.1994.5.15.0080
CON1	30	7/7/2025	0010515-29.2025.5.15.0082
LIQ1	5	16/6/2025	0013400-21.2006.5.15.0037
EXE1	30	28/3/2025	0011361-73.2019.5.15.0044
EXE2	2	4/7/2025	0012143-07.2014.5.15.0028
EXE3	10	1/3/2025	0010913-56.2016.5.15.0028

#ParaTodosVerem: tabela com as quantidades, data mais antiga e processo com mandados devolvidos pendentes de apreciação, por Secretaria Conjunta.



Nota-se a necessidade de melhor gerir o prazo para análise dos mandados devolvidos, em especial no EXE1 e EXE3.



Nos mandados de pesquisas patrimoniais são determinadas a utilização das seguintes ferramentas eletrônicas de execução: RENAJUD, ARISP, INFOJUD (incluindo DIRPF, DIMOB, DOI, DECRED, DITR) e SNIPER.



#### VALE LEMBRAR

- A otimização da gestão dos mandados devolvidos contribuirá positivamente para o tempo médio de tramitação dos processos na etapa de execução forçada.
- O estímulo ao cadastramento das empresas privadas e pessoas físicas para recebimento de citações e notificações por meio eletrônico, na forma prevista pelos normativos Nacional e Regional, contribui para a otimização dos procedimentos processuais.
- O uso efetivo e regular das ferramentas tecnológicas disponíveis para pesquisa patrimonial ajuda a garantir o êxito da etapa de execução forçada dos feitos e assegurar a prestação jurisdicional efetiva.

#### 3.5.6.4. Alienação de Bens

Fonte: Unidade correicionada



A unidade procede com a venda na modalidade direta por meio de corretor particular, Julio Cesar Cardoso, Suamir de Oliveira Brito Junior e Adilio Gregório Pereira, credenciados no sistema EXE-PJe, atuando na Jurisdição.

#### 3.5.6.5. RPV / Precatórios

Fonte: Sistemas PJe e GPREC

#### GPREC

O sistema de Gestão Eletrônica de Precatórios - GPREC foi implementado para gerir as requisições de pequeno valor e os precatórios neste Regional.



PROCESSOS AGUARDANDO EXPEDIÇÃO DE REQUISIÇÃO DE PEQUENO VALOR OU PRECATÓRIO			
Unidades	Quantidade	Mais antigo	Processo
Vara do Trabalho de Jales	2	26/11/2024	0010214-59.2023.5.15.0080
2ª Vara do Trabalho de São José do Rio Preto	1	16/9/2024	0010938-50.2018.5.15.0044
3ª Vara do Trabalho de São José do Rio Preto	2	9/10/2024	0010576-26.2021.5.15.0082
4ª Vara do Trabalho de São José do Rio Preto	1	5/12/2024	0010281-30.2021.5.15.0133
Vara do Trabalho de Tanabi	1	4/4/2025	0010519-34.2024.5.15.0104
LIQ2	8	5/10/2024	0010955-27.2023.5.15.0104
EXE4	506	9/11/2022	0010915-60.2017.5.15.0070
<b>Total</b>	<b>521</b>		

#ParaTodosVerem: tabela com as quantidades, data mais antiga e processo mais antigo que aguardam expedição de requisição de pequeno valor ou precatório, por Assessoria.



Determinação de sequestro de valor devido nas RPVs autuadas em 10/4/2025, no processo 0011539-35.2021.5.15.0017, e em 14/1/2025, no processo 0011177-15.2022.5.15.0044.



Por amostragem, observa-se no processo 0011765-40.2021.5.15.0017, que na RPV autuada em 22/4/2025 e vencida em 22/6/2025, não foi determinado o sequestro do valor devido.



Não foram constatadas RPV vencidas, pendentes de registros de pagamentos no GPREG.



Não foram constatados processos com depósitos comprovados, pendentes de análise e liberação.



### 3.5.6.6. Projeto Garimpo

Fonte: Auditoria da Coordenadoria de Pesquisa Patrimonial  
Dados atualizados até 9/4/2025



#ParaTodosVerem: organograma sobre o Projeto Garimpo com a quantidade de contas saneadas pelas Unidades integrantes da Secretaria Conjunta.



Dados extraídos de auditoria realizada pela Coordenadoria de Pesquisa Patrimonial, considerando registros de movimentações maiores ou iguais a R\$0,01 e informações de saneamento das contas.

#### VALE LEMBRAR

- Ao realizar arquivamento definitivo do processo, entre outras providências, é necessário verificar a inexistência de contas judiciais com valores disponíveis vinculados ao processo e a exclusão de eventuais inscrições no BNDT.
- Devem ser registradas no sistema apenas movimentações em contas vinculadas a processos arquivados anteriormente a 14/2/2019. Ainda, nessas contas, o registro de saneamento deve ser feito na expedição da ordem de liberação de valores, e apenas em contas cujo saldo inicial era superior a R\$ 0,01.



### 3.5.6.7 Projeto Efetiva

Desenvolvido em parceria com a Comissão Nacional de Efetividade da Execução Trabalhista (CNEET) e a Corregedoria Geral da Justiça do Trabalho (CGJT)

Gestão de execuções  
Processos antigos  
Diagnóstico  
Treinamento, Qualificação, Escola Judicial  
Eficiência  
Soluções específicas

Programa Escola ao Vivo – Transmissão no YouTube - dias 25 e 26 de julho de 2024 e respectivos *link*:



#### **Apresentação** (25/7/2024)

- Painel de BI da Corregedoria Geral da Justiça do Trabalho e sua utilização para o Projeto Efetiva.
- Estrutura de execução do TRT da 15ª Região.



#### **Oficinas** (26/7/2024)

- Uso do Igest e metas do CNJ para a efetividade da execução.
- Uso eficiente da ferramenta Exe-PJe nas rotinas das Varas.



## 4. DELIBERAÇÕES FINAIS



Orienta-se os magistrados e os servidores das varas do trabalho quanto à utilização regular da ferramenta eletrônica Fluxo Nacional Otimizado de Procedimentos em 1ª Instância WIKI-VT na tramitação dos processos.

Link: (<https://fluxonacional.jt.jus.br/> - (Nome do usuário é o CPF do servidor).

Os gestores devem analisar a ata, discutir o conteúdo dela com os membros da secretaria judiciária e planejar o efetivo cumprimento, sem a necessidade de informação imediata a esta Corregedoria. Trata-se de autonomia na gestão, com foco em dados oficiais.

Para tanto, orienta-se a utilização da matriz Gravidade, Urgência e Tendência (GUT), ferramenta de gestão utilizada para priorização de tarefas e estratégias.

MATRIZ GUT = G x U x T					
G	Gravidade	U	Urgência	T	Tendência
	Impacto e intensidade do problema se não resolvido.		Prazo, tempo possível para solucionar.		Potencial de crescimento do problema, padrão de evolução no tempo na ausência de solução.

#ParaTodosVerem: tabela explicativa da matriz GUT - Gravidade, Urgência e Tendência.



Metodologia de tomada de decisão racional com fatos e evidências. Resposta para o que fazer primeiro em cenários complexos. Separar o urgente ou importante e criar um fluxo de trabalho eficiente para cumprir todas as tarefas em prazo útil.





TRT da 15ª Região  
CORREGEDORIA REGIONAL  
2024 • 2026

A unidade deve observar o adequado registro dos movimentos processuais de códigos 15185 e 15186 - Cooperação Judiciária, relacionados ao Prêmio CNJ de Qualidade 2025.





## Missão

Fiscalizar e orientar a atuação  
da primeira instância.

## Visão de futuro

Ser conhecida no poder-dever de fiscalizar.



## Valores

Comunicação, comprometimento,  
ética, respeito e transparência.

Estratégia da Corregedoria Regional 2022 / 2026





# ATA DE CORREIÇÃO ORDINÁRIA

Vara do Trabalho de Jales

Agosto/2025



# SUMÁRIO

<b>1. Apresentação</b>	<b>3</b>
<b>2. Diagnóstico</b>	<b>9</b>
<b>3. Audiências e Produtividade</b>	<b>11</b>
<b>4. Metas CNJ</b>	<b>23</b>
<b>5. Arrecadação</b>	<b>26</b>
<b>6. Deliberações Finais</b>	<b>27</b>





# 1. APRESENTAÇÃO



#ParaTodosVerem: foto de Sua Excelência o Desembargador Vice-Corregedor **Edison dos Santos Pelegrini**

Em 22 de agosto de 2025, Sua Excelência o Desembargador **EDISON DOS SANTOS PELEGRINI**, Vice-Corregedor Regional, em cumprimento ao artigo 29, II, do Regimento Interno, presidiu a Correição Ordinária na Unidade, conforme Edital CR nº 7/2025, disponibilizado no DEJT, caderno administrativo de 8/7/2025, página 6.



<b>PJeCOR</b>	
0000664-33.2021.2.00.0515	22 de agosto de 2025
	Juíza Titular Conceição Aparecida Rocha de Petribu Faria

- A servidora Melissa Thais de Almeida é assistente da Juíza Titular Conceição Aparecida Rocha de Petribu Faria, e atua em teletrabalho (SIGEP 5516/2024-AA).

#### VALE LEMBRAR

- Os modelos de trabalho presencial e teletrabalho no âmbito do Tribunal Regional do Trabalho da 15ª Região, deverão observar os termos do Ato Regulamentar nº 10/2018, com alteração da Resolução Administrativa nº 3/2023



## Vara do Trabalho de Jales



**Jurisdição:** Aparecida D'Oeste, Santa Albertina, Rubinéia, Populina, Pontalinda, Paranapuã, Palmeira D'Oeste, Nova Canaã Paulista, Mesópolis, Marinópolis, Urânia, Turmalina, Três Fronteiras, São Francisco, Santana da Ponte Pensa, Santa Salete, Santa Rita D'Oeste, Santa Fé do Sul, Santa Clara D'Oeste, Vitória Brasil, Aspásia, Auriflora, Dirce Reis, Jales, Dolcinópolis

**Lei de criação nº:** 8.432/92

**Data de instalação:** 15/4/1993

**Portaria GP-CR nº:** 11/2023

**Data de adesão à Secretaria Conjunta:** 10/08/2023

### Informações da localidade:

Localizado no noroeste do Estado de São Paulo, Jales é um município cuja população, de acordo com os dados mais recentes do Instituto Brasileiro de Geografia e Estatística – IBGE e conforme o último censo de 2022, totaliza 48.776 pessoas.

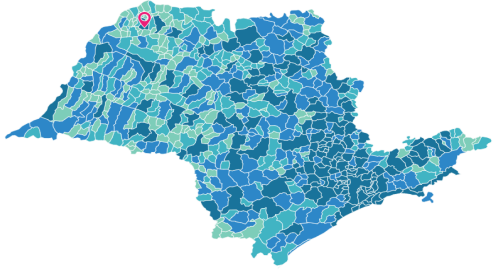
	
#ParaTodosVerem: foto da cidade	#ParaTodosVerem: imagem do mapa do Estado de São Paulo, com destaque para o município de Jales.
Fonte: AMA – Associação dos Municípios da Araraquarense, 2024	Fonte: IBGE, 2022

### Faixa de Movimentação Processual [1001 a 1500 processos]

#### Processos distribuídos nos últimos anos

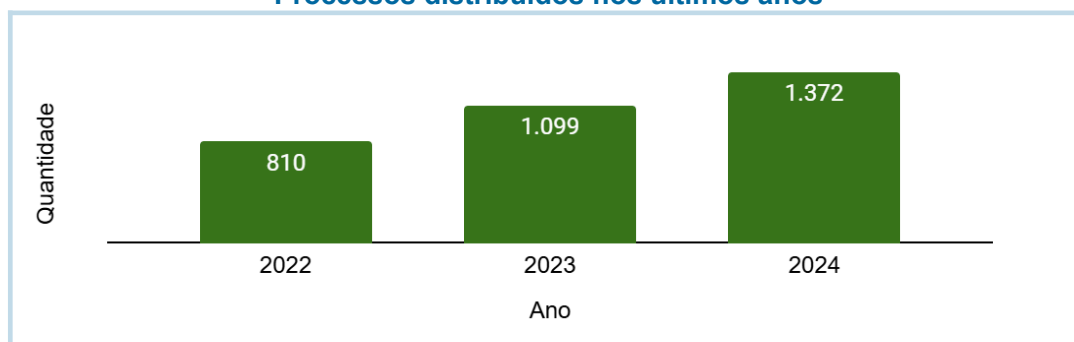

## Vara do Trabalho de Jales



A faixa de movimentação processual é calculada com base na média dos processos distribuídos nos três anos anteriores.  
Em **2025**, até o mês de **junho**, foram distribuídos **657** processos.

	Acervo		Idade Média (em dias)			IPS ***
	Qtd.	Acervo por Servidor	Sentença	Liquidação	Execução	
Tribunal (média) *	5.975	-	209	285	1.442	391
Unidade *	3.015	**	119	203**	924**	433**
Grupo de distribuição (média) *	4.105	-	160	302	1.302	364

#ParaTodosVerem: tabela demonstrando os dados do Tribunal, da Unidade correicionada e da Secretaria Conjunta, referentes a: acervo médio, acervo médio por servidor, idade média até prolação de sentença no conhecimento e até encerramento das etapas de liquidação e execução, e IPS - índice de produtividade por servidor.

\* Dados apurados até 30/06/2025

\*\* Unidade integrante da Secretaria Conjunta

\*\*\* Dados apurados até 31/12/2024



**Missão do Tribunal Regional da 15ª Região: realizar justiça, no âmbito das relações de trabalho, contribuindo para a paz social e o fortalecimento da cidadania.**

Fonte: Plano Estratégico Institucional (PEI) 2021-2026

**“CON” + “REGERE” = CORREIÇÃO  
= REGÊNCIA EM DUPLA.**



#ParaTodosVerem: foto de mãos unidas.



#ParaTodosVerem: foto de peças de quebra-cabeça sendo juntadas.

A origem da palavra "Correição" remonta ao latim, derivada de "regere", que significa "deixar como deve ser", combinado com o prefixo "com", que denota "junto de". Nesse contexto, o propósito da correição não se limita apenas à correção de erros, mas, de maneira conjunta, visa alinhar procedimentos para aprimorar o atendimento ao jurisdicionado.

## **EQUIDADE NO AMBIENTE DE TRABALHO**

**A sinergia é essencial para equilibrar demandas e fomentar o bem-estar coletivo, gerando resultados efetivos para o cidadão.**



# CANAL DE COMUNICAÇÃO



#ParaTodosVerem:  
desenho de três pessoas  
de mãos dadas sobre três  
peças unidas de  
quebra-cabeça, uma das  
pessoas com a mão  
estendida para uma  
quarta de pé sobre outra  
peça, separada das  
demais.

A Corregedoria Regional reconhece que os **dados estatísticos**, por si só, não são suficientes para determinar o desempenho de uma Unidade. É imprescindível uma **análise conjunta dos dados coletados e das circunstâncias específicas** em que a Unidade judiciária opera. Essa abordagem permite extrair **parâmetros relevantes para a gestão e aprimoramento** da prestação jurisdicional local. O ponto de partida para esse processo é a consideração da **experiência singular da Unidade e de sua equipe**.



A Corregedoria preserva um canal de comunicação com a primeira instância e **mantém contato com a Unidade** para conhecer as ocorrências relevantes desde a última autoinspeção para aprimoramento dos dados para a correição anual.



## 2. DIAGNÓSTICO



- Consultas realizadas no período de 17 a 30/7/2025.
- ◆ Relatório Correicional anterior com dados de 07/2023 a 07/2024.
- ◆ Relatório Correicional atual com dados de 08/2024 a 06/2025.



Consulte o **Anexo II - Glossário** para obter mais informações sobre os termos e relatórios utilizados e o **Anexo III - Normas institucionais** para o inteiro teor dos normativos.

Após análise dos **dados apresentados no Anexo I - Relatório Correicional**, foram feitas as seguintes constatações:

### 2.2. Macrovisão da Vara do Trabalho de Jales



Elevação da quantidade de audiências no último ano.



Suspender a designação de pauta para processos com ente público no polo passivo, senão, manter apenas nas hipóteses do normativo.



Aumento da quantidade de processos enviados para audiências no CEJUSC, envolvendo a fase de conhecimento e etapa de liquidação.



Avaliar a viabilidade de encaminhamento de um maior número de processos com potencial conciliatório para o CEJUSC, da fase de cumprimento de sentença - etapa de execução forçada.



Variação não favorável da taxa de produtividade, resultante da diminuição proporcional dos processos solucionados em relação aos pendentes de solução, com aumento deste acervo.



Necessidade de gerir a resolução de incidentes na fase de cumprimento de sentença, na medida de suas oposições e visando à redução de pendências



Meta 1, Meta 2 e Meta 5 do CNJ foram cumpridas.





A primeira análise para obter um diagnóstico da Unidade é feita por meio do **Índice Nacional de Gestão de Desempenho da Justiça do Trabalho - IGEST**.



#ParaTodosVerem: infográfico com os resultados dos cinco mesoindicadores do IGEST da Unidade.



O infográfico traz o resultado do IGEST ao centro e os mesoindicadores que o compõem ao redor (Acervo, Força de Trabalho, Celeridade, Congestionamento e Produtividade).

### VALE LEMBRAR

- O encaminhamento dos autos à conclusão, tão logo decorra o prazo para razões finais, contribui para a celeridade processual.
- Contribuem para a redução do congestionamento na fase execução:
  - homologação de acordos em execução;
  - remessa de recursos ao E. TRT;
  - redistribuição;
  - arquivamento definitivo.
- Sempre que detectadas, a Unidade promoverá a correção de inconsistências dos registros processuais, a fim de garantir a autenticidade das informações estatísticas disponibilizadas no sistema e-Gestão.
- Nos casos em que houver o reconhecimento de valores devidos por beneficiário da justiça gratuita, a título de honorários advocatícios sucumbenciais, bem como nas hipóteses em que remanescerem apenas condenações a obrigações de fazer ou não fazer, ou de caráter continuado, a vara do trabalho deverá promover o arquivamento definitivo do processo, nos termos da Recomendação nº 3/GCGJT, de 24 de setembro de 2024.



# 3. AUDIÊNCIAS E PRODUTIVIDADE

## 3.1. AUDIÊNCIAS

### 3.1.1. Audiências Realizadas por Modalidade

Fonte: relatório do SAOPJe "Audiências 1º Grau"

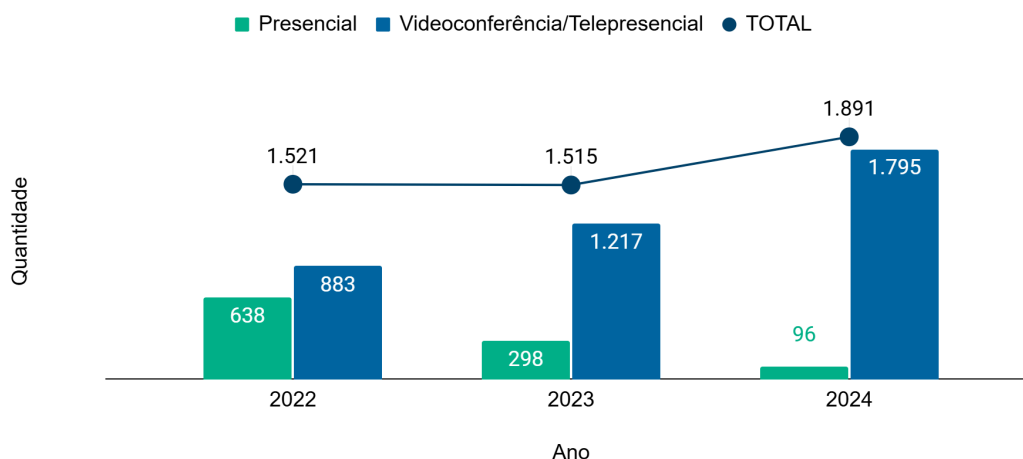

#ParaTodosVerem: gráfico em barras verticais, com as quantidades de audiências realizadas por modalidade (presencial ou telepresencial/videoconferência) e, em linha, com o total realizado, no período de 2022 a 2024.



O gráfico reflete a relação do número de audiências realizadas na modalidade presencial com aquelas realizadas por videoconferência/telepresencial nos últimos três anos.



Atualmente, estão em andamento **896** processos sob o regime do "Juízo 100% Digital" na fase de conhecimento.



### 3.1.2. Audiências

Fonte: relatório do SAOPJe “Audiências 1º Grau”.

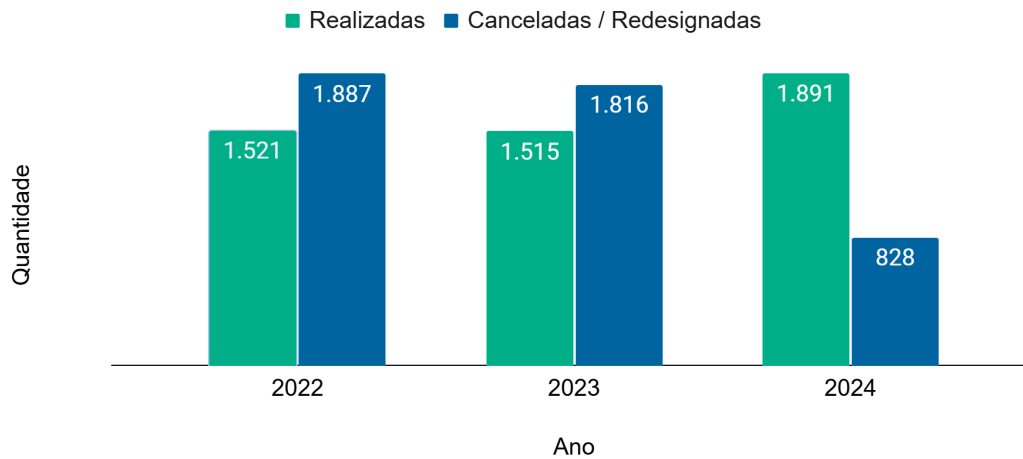

#ParaTodosVerem: gráfico em barras verticais, com as quantidades de audiências realizadas, e redesignadas ou canceladas, no período de 2022 a 2024.

#### Cancelamento / Redesignação por tipo de audiência

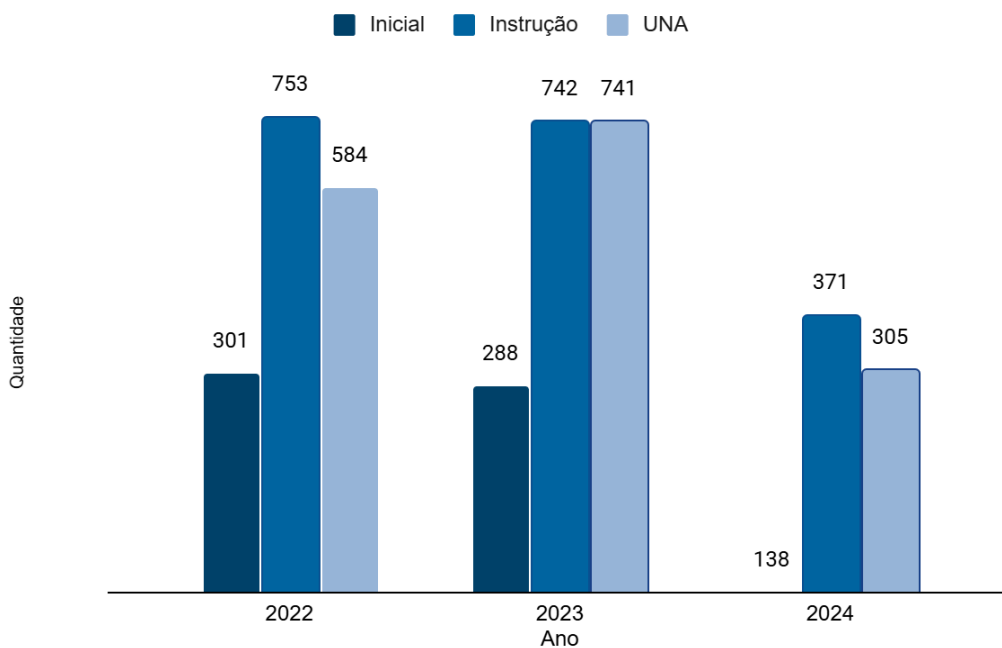

#ParaTodosVerem: gráfico em barras verticais, com as quantidades de audiências redesignadas ou canceladas por tipo, no período de 2022 a 2024.



## Vara do Trabalho de Jales



O termo "cancelamento" é empregado para identificar as audiências possivelmente retiradas da pauta por realocações simples, devoluções de notificações ou solicitações das partes, assim como para aquelas redesignações que buscam antecipar a audiência, mesmo mantendo a mesma data.



Expressiva redução da quantidade de audiências canceladas ao longo dos últimos anos, com conseqüente diminuição do retrabalho para a Secretaria.

### VALE LEMBRAR

- O cancelamento de audiências demanda a reestruturação da agenda, resultando em uma revisão suplementar e acarretando em investimento adicional de recursos humanos.

### 3.1.3. Processos Novos

Fonte: Pannel do sistema PJe (consulta em 28/7/2025)

NOVOS PROCESSOS - TRIAGEM INICIAL		
Quantidade	Data mais antigo	Processo
0	-	-



A análise de processos pendentes de inclusão em pauta no órgão julgador no PJe da unidade restou prejudicada devido à sua remessa ao órgão julgador no PJe da Secretaria Conjunta "CON1 - São José do Rio Preto", adequando-se ao Projeto Simetria-15 - Justiça em equilíbrio", regulamentado pelo Provimento GP-CR nº 02/2025.



Os processos nos quais são partes a União, o Estado, os Municípios e as autarquias e fundações instituídas e mantidas pelo poder público são incluídos em pautas de audiências para controle de julgamentos. Também foi informado que o percentual estimado de processos com ente público corresponde a aproximadamente 10,8%.





Dispensada a designação de audiência, quando for parte a União, o Estado, os Municípios, as autarquias e fundações instituídas e mantidas pelo poder público, seja qual for a matéria debatida nos autos.



A designação de audiência quando for parte a União, o Estado, os Municípios, as autarquias e fundações instituídas e mantidas pelo poder público, seja qual for a matéria debatida nos autos, está ressalvada para os casos de conciliação ou produção de provas, não se compatibilizando com o procedimento informado.

### VALE LEMBRAR

- Priorizar a inclusão dos processos da tarefa "Triagem Inicial" na pauta de audiências, a fim de se evitar um grande lapso temporal entre o recebimento da ação e a designação da sessão.
- A inclusão de processos pendentes de audiência de instrução, no mesmo ato em que deferirem a produção da prova técnica, independentemente de sua finalização, evita que haja processos sem data de audiência.
- A inclusão de processos pendentes de audiência deve ser planejada de forma a, minimamente, preservar os prazos de audiência identificados, com acompanhamento constante pela Secretaria do chip "Audiência - não designada" a fim de evitar prejuízo da celeridade processual.

### 3.1.4. Idade Média dos Processos - Da Distribuição até a Prolação da Sentença

Fonte: Sistema e-SInCor

IDADE MÉDIA DOS PROCESSOS Da Distribuição até a Prolação da Sentença		
RITO	VALORES EM DIAS (Períodos Correicionais)	
	07/2023 a 07/2024	08/2024 a 06/2025
SUMARÍSSIMO	61,72	76,68
EXCETO RITO SUMARÍSSIMO	94,60	130,84

#ParaTodosVerem: tabela contendo a idade média dos processos, informando a duração, em dias, da distribuição até a prolação da sentença, dividida por rito processual, no período correicional atual e anterior.





Na tabela acima, a idade média do acervo de processos distribuídos até a prolação de sentença, por rito, na Unidade.

### VALE LEMBRAR

- A gestão do tempo médio que os processos estão pendentes de julgamento desde a sua distribuição, com foco no aumento da efetividade da prestação jurisdicional, reflete na melhora da taxa de congestionamento.

### 3.1.5. Agenda do Magistrado

Fonte: Agenda institucional dos Magistrados (consulta em 28/7/2025)



[Clique aqui para a agenda da Juíza Titular Conceição Aparecida Rocha de Petribu Faria](#)



A Juíza Titular informou trabalho presencial em três dias da semana durante o ano de 2025.



As informações referentes à escala de comparecimento à unidade jurisdicional a que estão vinculados deverão ser prestadas mensalmente, até o dia 20 de cada mês, relativamente ao mês subsequente, conforme dispõe o normativo regional.



### 3.1.6. Centro Judiciário de Métodos Consensuais de Solução de Disputas - CEJUSC-J.

Fonte: sistema e-SInCor, itens 90430, 90434 e 90438 do e-Gestão - CEJUSC-JT de São José do Rio Preto

Remetidos ao CEJUSC - Conhecimento/Cumprimento de Sentença

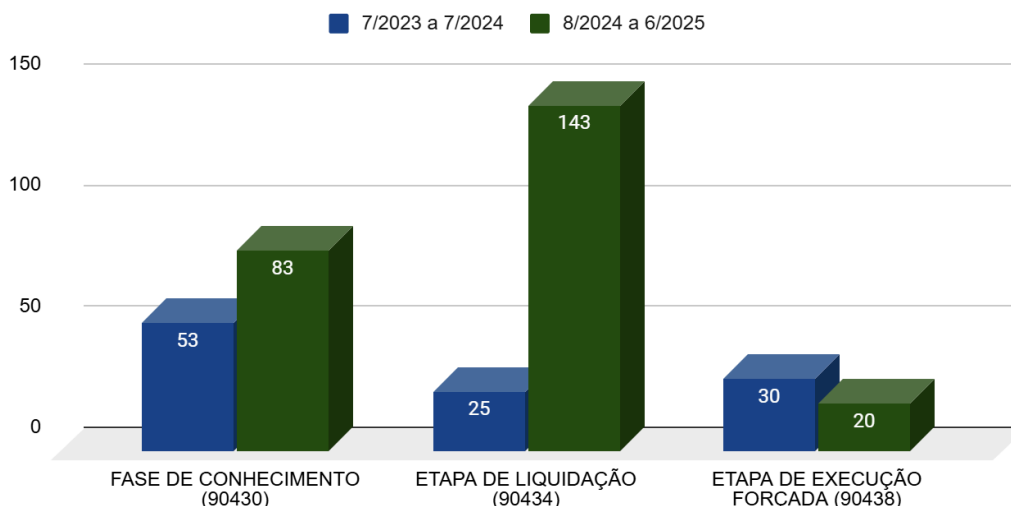

#ParaTodosVerem: gráfico comparativo demonstrando a quantidade de processos remetidos ao CEJUSC considerando-se os períodos correicionais, separado por fase de Conhecimento e Cumprimento de Sentença.



O gráfico mostra o encaminhamento de processos para o CEJUSC para as pautas de mediação ou de iniciais.

Além das pautas ordinárias, o CEJUSC é mobilizado para as semanas temáticas promovidas pelo Conselho Nacional de Justiça (CNJ), Conselho Superior da Justiça do Trabalho (CSJT) e Tribunal Superior do Trabalho (TST).

Prazo Médio - Do ajuizamento da ação até a realização da 1ª audiência na fase de conhecimento - CEJUSC (em dias)	Prazo Médio da distribuição à homologação de acordo na Unidade (em dias)
61,89	71,88
Primeira vaga disponível no CEJUSC de São José do Rio Preto	Primeira vaga disponível na pauta de tentativa de conciliação
24/11/2025	12/8/2025





Elevação da quantidade de processos da fase de conhecimento e etapa de liquidação remetidos para a pauta de audiência do CEJUSC, em comparação ao período correicional anterior.



Constata-se que não foi enviada grande quantidade de processos da etapa execução forçada ao CEJUSC para tentativa de conciliação



O prazo médio da distribuição da ação até a homologação do acordo da Unidade está acima do prazo médio no CEJUSC.

### VALE LEMBRAR

- A inclusão de processos com potencial conciliatório em pautas de tentativa de conciliação e mediação e o incentivo à capacitação e atuação de servidores na Unidade ou no CEJUSC podem contribuir para o êxito na composição e, consequentemente, para a elevação dos indicadores de desempenho.
- O encaminhamento de processos (já liquidados e não pagos voluntariamente após a citação) para pautas ordinárias de audiências de tentativa de conciliação, especialmente durante a Semana Nacional da Execução Trabalhista, contribui para a celeridade processual.



## 3.2. PRODUTIVIDADE

Fonte: e-SInCor, relatório painel do conhecimento - acordos

44% → 40%  
Taxa de Conciliação Líquida

Proporção entre acordos homologados e processos solucionados, excluídas as desistências e arquivamentos.

### 3.2.1. Acordos

Fonte: Sistema e-SInCor, relatório painel do conhecimento - acordos, e item 90378 do e-Gestão (fase de Cumprimento de Sentença - Etapa da Execução Forçada)

Fase de conhecimento	07/2023 a 07/2024	08/2024 a 06/2025
Acordos Realizados	582	428
Média Mensal de Conciliação	44,76	38,90
Etapa de Execução Forçada	07/2023 a 07/2024	08/2024 a 06/2025
Acordos Realizados	113	72
Média Mensal de Conciliação	8,70	6,54



A diminuição proporcional da quantidade de acordos homologados em relação ao total de soluções resultou na redução na Taxa de Conciliação Líquida em relação ao período correicional anterior.



Redução na média mensal de acordos homologados em todas as fases.



**VALE LEMBRAR**

- Processo com homologação de acordo na fase de conhecimento, com solução para todas as partes, ou após sentença, antes do trânsito em julgado, será encaminhado à etapa de liquidação.
  - seguir-se-á a movimentação no sistema PJe para “controle de acordos”, automatizada para o movimento “15238 - Suspensão do processo por homologação de acordo ou transação”.
  - não haverá decisão homologatória de acordo ou de cálculos para fins estatísticos, porquanto já ocorreu na fase de conhecimento.
  - satisfeito o acordo, ocorrerá a extinção da fase de cumprimento de sentença.
- Na hipótese de acordo parcial quanto às partes - sem exclusão de partes remanescentes, em que reste discussão de subsidiariedade/solidariedade (caso de descumprimento do acordo), registrar-se-á:
  - movimento 50094 - Julgado antecipadamente parte do mérito ("classe processual") de "nome da parte" com "resultado do julgamento", e o valor para o complemento "resultado do julgamento" 7707 - homologação da transação, com suspensão do processo:
  - movimento “11013 - Suspensão do processo por convenção das partes”.

**3.2.2. Processos Solucionados**

Fonte: relatório correicional, itens 10.1 e 13 e sistema e-SInCor, relatório sintético de itens do e-Gestão, soma dos itens 90039, 90040, 90041, 90042, 90043, 90044, 90046, 90047, 90048 e 90049 e soma dos itens 90026, 90027, 90029, 90030, 90031 e 90032

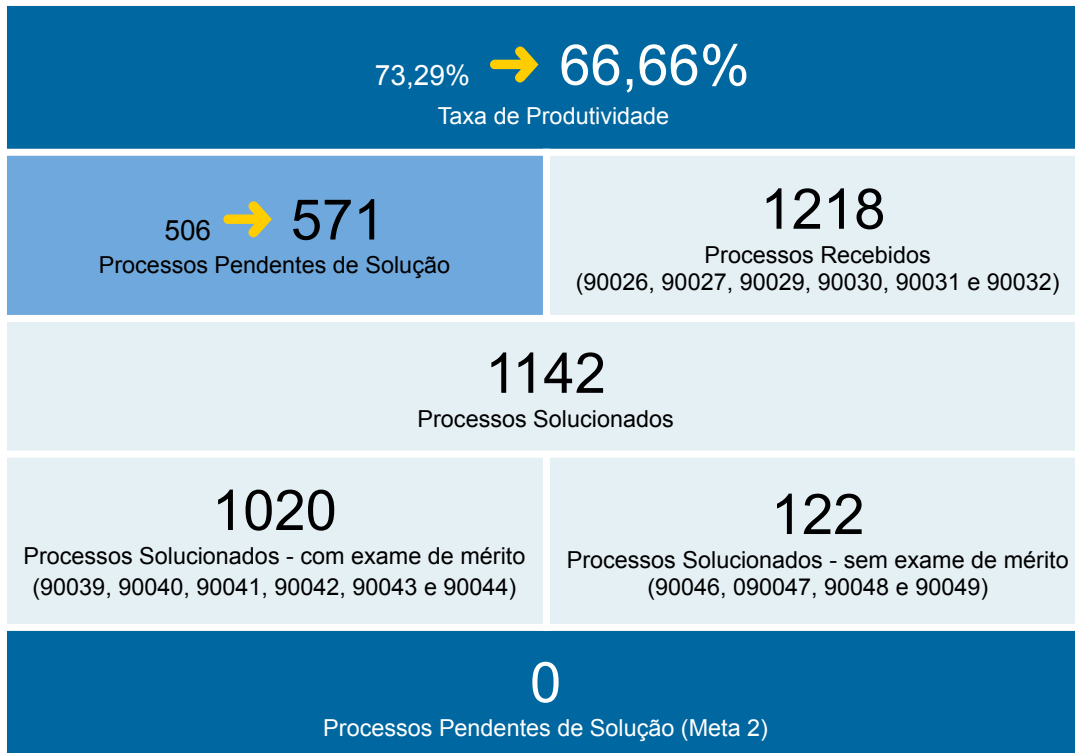



Foram solucionados menos processos do que os recebidos no mesmo período e, também, houve redução proporcional dos solucionados frente aos pendentes de solução, com aumento deste acervo, resultando na discreta diminuição da taxa de produtividade em comparação ao período correicional anterior.

#### VALE LEMBRAR

- A boa gestão para a solução de processos, frente à elevação da demanda deve contribuir para reduzir os processos Pendentes de Solução (aguardam julgamento) o que contribuiu para a Taxa de Produtividade.

### 3.2.3. Processos Concluídos Aguardando Prolação de Sentença

Fonte: e-SInCor, relatório painel e-Gestão - itens 90062 e 90393 (processos concluídos e com prazo vencido)

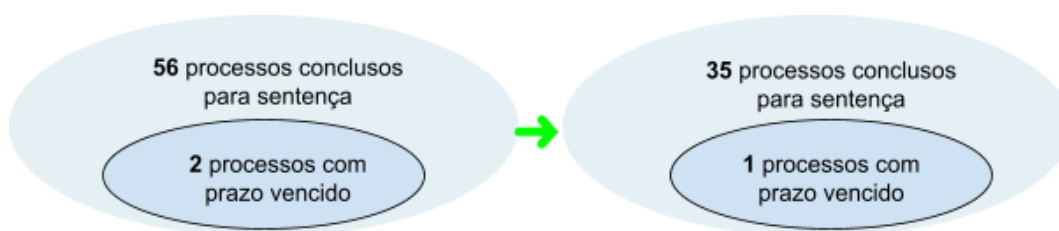

#ParaTodosVerem: gráfico em elipse contendo as quantidades de processos concluídos para sentença no período correicional atual e anterior.



Redução na quantidade de processos concluídos para julgamento, com prazo vencido.

#### VALE LEMBRAR

- A boa gestão das etapas da fase de conhecimento engloba, ao fim, a solução de processos, que necessita planejamento para minimizar os processos pendentes de julgamento, sobretudo, os julgamentos concluídos com o prazo vencido.



### 3.2.4. Sentenças Líquidas Proferidas

Fonte: e-SInCor, relatório painel e-Gestão - item 90055



Foram proferidas 46 sentenças líquidas no último período correicional.



Não são proferidas sentenças líquidas de modo habitual, em razão da alta demanda de sentenças e complexidade das causas na região, bem como a necessidade de capacitação de servidor.

#### VALE LEMBRAR

- O incremento de solução de processos por sentença líquida, contribui para abreviar o trâmite processual, porque a execução forçada, se o caso, iniciar-se-á diretamente, sem passar pela etapa de liquidação.

### 3.2.5 Incidentes Processuais Pendentes

Fonte: Relatório Correicional

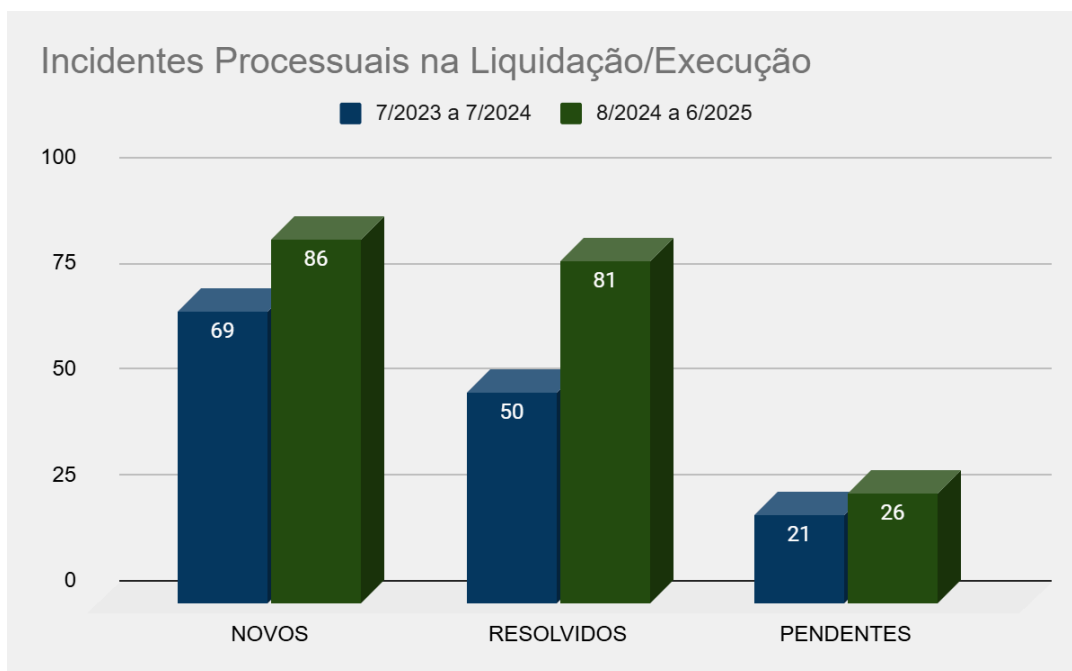

#ParaTodosVerem: gráfico com as quantidades de incidentes processuais novos, resolvidos e pendentes no período correicional atual e anterior.





No gráfico acima, a produtividade dos magistrados na solução de incidentes processuais, bem como a quantidade de pendentes de solução.

### VALE LEMBRAR

- A resolução dos incidentes processuais, observando a sua antiguidade, contribui para a celeridade no trâmite processual na fase de cumprimento de sentença.
- Conforme o caso, o saneamento das pendências nos registros estatísticos dos incidentes deve ser frequente, a fim de computar a efetiva produtividade dos magistrados.



## 4. METAS CNJ

Fonte: [Painel de Gestão de Metas do CSJT - Ano 2024](#) - Atualizado até 23/7/2025

### 4.1. Meta 1 [CNJ 2024] - Julgar mais processos que os distribuídos



Conforme Glossário de Indicadores 2023 - Versão 1.8 - Plano Estratégico da Justiça do Trabalho - 2021 e 2026, são considerados na contagem dos processos da Meta 1 o número total de casos novos distribuídos no exercício, os que saíram da suspensão e os recebidos com sentença anulada pela instância superior; outrossim, são excluídos na mesma contagem os processos que entraram em suspensão, os remetidos para outra unidade judiciária, os que tiveram distribuição cancelada, os remetidos para outro Tribunal e os baixados sem decisão.

Portanto, o item "Processos Distribuídos" constante do painel do CSJT é o resultado da apuração de processos conforme as variáveis que o glossário estabelece como processos da meta.

## 4.2. Meta 2 [CNJ 2024] - Julgar processos mais antigos

### 4.2.1 - Julgar, até 31/12/2024, pelo menos, 93% dos processos distribuídos até 31/12/2022

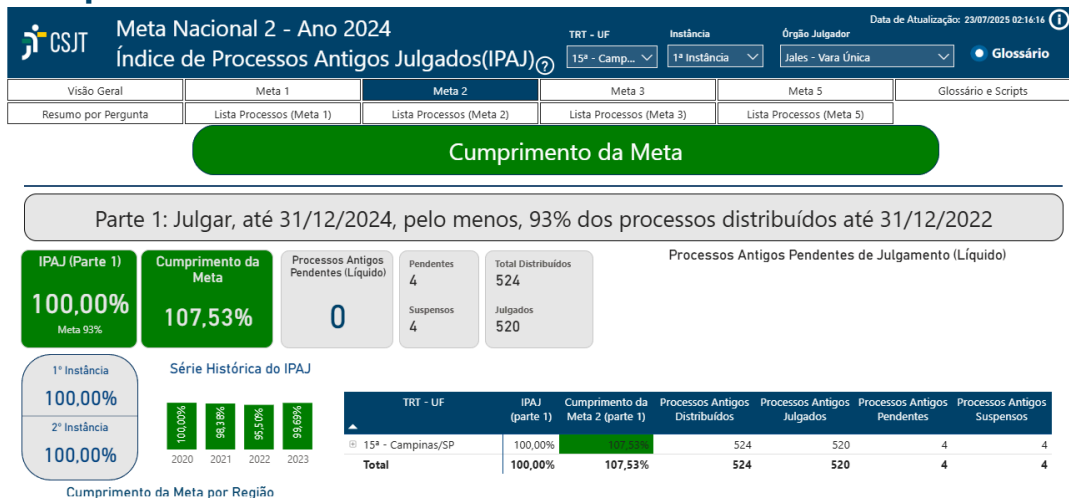

### 4.2.2 - Julgar, até 31/12/2024, pelo menos, 98% dos processos pendentes de julgamento há 4 anos (2020) ou mais

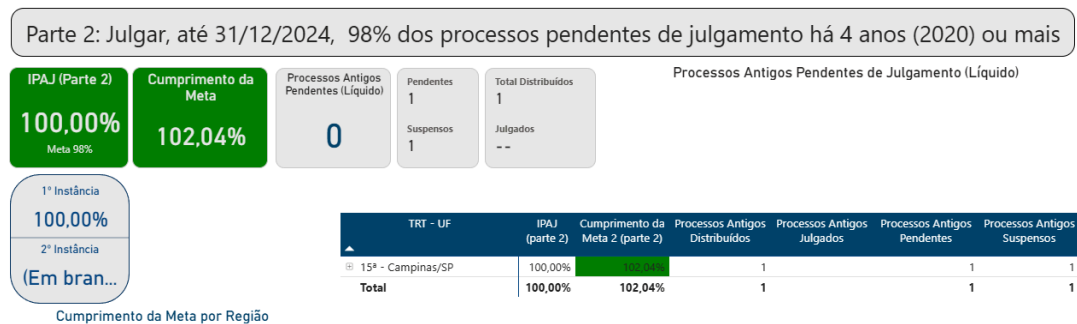

## 4.3. Meta 5 [CNJ 2024] - Reduzir a Taxa de Congestionamento Líquida



## 5. ARRECAÇÃO

Fonte: Relatório Correicional, item 12.

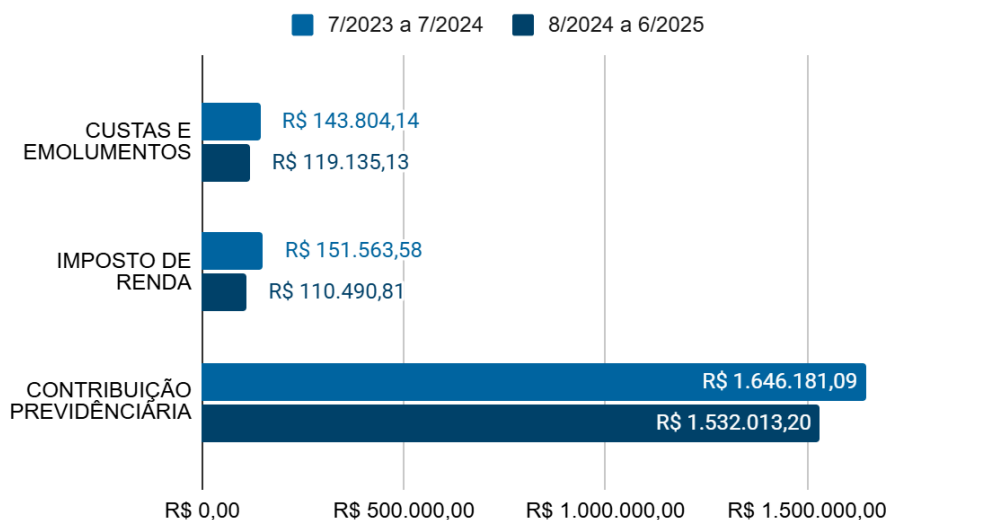

#ParaTodosVerem: gráfico em barras comparando os valores, em reais, de custas e emolumentos, imposto de renda e contribuição previdenciária arrecadados no período correicional anterior e no atual.

### VALE LEMBRAR

- É necessário registrar adequadamente os valores no sistema, permitindo a análise dos valores arrecadados em razão da atuação Justiça do Trabalho.

## 6. DELIBERAÇÕES FINAIS



Orienta-se os magistrados e os servidores das varas do trabalho quanto à utilização regular da ferramenta eletrônica Fluxo Nacional Otimizado de Procedimentos em 1ª Instância WIKI-VT na tramitação dos processos.

Link: (<https://fluxonacional.jt.jus.br/> - (Nome do usuário é o CPF do servidor).

Os gestores devem analisar a ata, discutir o conteúdo dela com os membros da secretaria judiciária e planejar o efetivo cumprimento, sem a necessidade de informação imediata a esta Corregedoria. Trata-se de autonomia na gestão, com foco em dados oficiais.

Para tanto, orienta-se a utilização da matriz Gravidade, Urgência e Tendência (GUT), ferramenta de gestão utilizada para priorização de tarefas e estratégias.

MATRIZ GUT = G x U x T					
G	Gravidade	U	Urgência	T	Tendência
	Impacto e intensidade do problema se não resolvido.		Prazo, tempo possível para solucionar.		Potencial de crescimento do problema, padrão de evolução no tempo na ausência de solução.

#ParaTodosVerem: tabela explicativa da matriz GUT - Gravidade, Urgência e Tendência.



Metodologia de tomada de decisão racional com fatos e evidências. Resposta para o que fazer primeiro em cenários complexos. Separar o urgente ou importante e criar um fluxo de trabalho eficiente para cumprir todas as tarefas em prazo útil.



Acesse o [Documento Complementar](#) ao ato presencial para obter mais informações sobre os encaminhamentos da ata de correição, atendimentos realizados, horário de encerramento e demais assuntos correlatos.





TRT da 15ª Região  
CORREGEDORIA REGIONAL  
2024 • 2026

A unidade deve observar o adequado registro dos movimentos processuais de códigos 15185 e 15186 - Cooperação Judiciária, relacionados ao Prêmio CNJ de Qualidade 2025.





## Missão

Fiscalizar e orientar a atuação  
da primeira instância.

## Visão de futuro

Ser conhecida no poder-dever de fiscalizar.

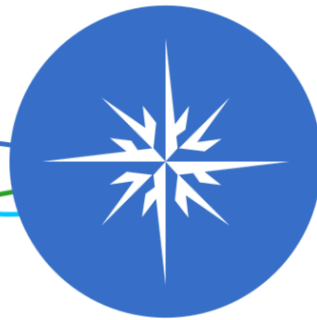

## Valores

Comunicação, comprometimento,  
ética, respeito e transparência.

Estratégia da Corregedoria Regional 2022 / 2026



## Ocorrências

	Participou, presencialmente, a Juíza Titular Conceição Aparecida Rocha de Petribu Faria.
---	--

## Demandas de servidoras e servidores

Não houve.

## Atendimentos



**Advogado** Davi Quintiliano  
OAB/SP nº 307.552  
Coordenador Regional da Comissão Estadual de Relacionamento com o TRT-15 da OAB/SP

**Advogado** Rodrigo Fernandes de Barros  
OAB/SP nº 247.329  
Coordenador da Comissão de Relacionamento com a Justiça do Trabalho da OAB/SP de São José do Rio Preto - 22ª Subseção

**Advogada** Marcia Martins Rodrigues  
OAB/SP nº 500.798  
Vice-Coordenadora da Comissão de Relacionamento com a Justiça do Trabalho da OAB/SP de São José do Rio Preto - 22ª Subseção

**Advogado** Hanna Longo Madi  
OAB/SP nº 274.629  
Vice-Coordenador da Comissão de Direito do Trabalho da OAB/SP de São José do Rio Preto - 22ª Subseção

**Advogado** Santiago Vincent Santana de Sousa  
OAB/SP nº 534.566 - São José do Rio Preto - 22ª Subseção



## Providências multidisciplinares

Não há.

## Encerramento

Em 22 de agosto de 2025, às 12h50min, encerraram-se os trabalhos, e nós, Adilson Sergio Bertoldo Junior, Coordenador de Apoio às Correições da Corregedoria Regional, e Vlademir Nei Suato, Secretário da Corregedoria Regional, lavramos a Ata de Correição Ordinária e o Documento Complementar ao ato, anexos, que, depois de lidos, vão assinados eletronicamente por Sua Excelência o Desembargador EDISON DOS SANTOS PELEGRINI, Vice-Corregedor Regional, a ser publicada no DEJT e disponibilizada na página do Tribunal, na internet.

