



**CORREGEDORIA REGIONAL**

**ATA DE CORREIÇÃO ORDINÁRIA**  
**2ª VARA DO TRABALHO DE SÃO JOSÉ DO RIO PRETO**

Aos 27 dias do mês de maio de 2014, o Excelentíssimo Senhor Desembargador do Trabalho **JOSÉ PITAS**, Vice-Corregedor Regional, em cumprimento ao inciso II do artigo 29 do Regimento Interno, presidiu a Correição Ordinária na unidade, conforme Edital CR nº 3/2014 divulgado em 17/2/2014 no DEJT (Edição Nº 1.417/2014 – Caderno do TRT da 15ª Região – página 2). Presentes a Juíza do Trabalho Titular **ADRIANA FONSECA PERIN** e o Juiz Auxiliar **SIDNEY PONTES BRAGA**. Com base nas informações prestadas pela Vara do Trabalho, nos autos de processos analisados e nos dados dos sistemas processuais SAP1G e e-Gestão, apurou-se, no período de 18/9/2013 a 27/5/2014, o seguinte:

**1 – ESTRUTURA FUNCIONAL:**

*(fonte: Assessoria de Apoio aos Magistrados)*

<b>JUÍZA TITULAR</b>	<b>DESDE</b>
ADRIANA FONSECA PERIN	26/7/2010

**Afastamentos:**

<b>PERÍODO</b>	<b>MOTIVO</b>	<b>SUBSTITUTO</b>
18/11 a 17/12/2013	Férias	O Juiz <b>SIDNEY PONTES BRAGA</b> , responsável pela fixação, respondeu pela VT

**2 – JUIZ(ES) AUXILIAR(ES) 18/9/2013 a 27/5/2014:**

**a) com portaria para atuar na unidade:**

*(fonte: Assessoria de Apoio aos Magistrados)*

<b>NOME</b>	<b>DESDE</b>
SIDNEY PONTES BRAGA	19/12/2012 – AUXÍLIO FIXO CONTINUADO INTEGRAL

**Afastamentos:**



**PODER JUDICIÁRIO**  
**JUSTIÇA DO TRABALHO**  
**TRIBUNAL REGIONAL DO TRABALHO DA 15ª REGIÃO**



**CORREGEDORIA REGIONAL**

PERÍODO	MOTIVO	SUBSTITUTO
18/9 a 15/10/2013	Férias	Sem substituto
14/4 a 13/5/2014	Férias	Sem substituto

NOME	PERÍODO
MAURÍCIO BRANDÃO DE ANDRADE	27/2 a 11/3/2014 – designação móvel integral

**Afastamentos: Não houve.**

**b) sem portaria específica, com vinculação:**

*(fonte: SAP 1G)*

NOME
ELIETE THOMAZINI PERIN
GOTHARDO RODRIGUES BACKX VAN BUGGENHOUT
MARCOS ROBERTO WOLFGANG

**3 – QUADRO DE SERVIDORES (8/5/2014):**

**a) Lotação:**

*(fonte: Coordenadoria de Provimento e Vacância)*

NOME	CARGO	FUNÇÃO COMISSIONADA	EXERCÍCIO NA LOTAÇÃO
ADA LIGIA TABARINI MACHADO GOMES	TJA	Fc-04 calculista	27/4/1994
ALEXSANDRA BARBOSA DE SOUZA	TJA	Fc-05 assistente de juiz	9/5/2005
ANA MONICA GORAYB	AJJ		21/11/2011
CARLOS HENRIQUE PAIVA	TJA		26/9/2011
CLAUDETE ALVES SIQUEIRA	TJA	Fc-02 assistente	10/5/1993
GENESIO DONIZETE DO NASCIMENTO (REM)	TJA	Fc-04 secretário de audiência	3/10/2011
JOSE LAERCIO VERZA	TJA	Fc-02 assistente	1/7/1997
LUCIANA BASSI	TJA	Fc-02 assistente	2/8/1999
MARIA BEATRIZ BARTOLOZZI B. GODOY DE TOLEDO (REM)	AJJ	Fc-01 executante	11/6/2010



**PODER JUDICIÁRIO**  
**JUSTIÇA DO TRABALHO**  
**TRIBUNAL REGIONAL DO TRABALHO DA 15ª REGIÃO**



**CORREGEDORIA REGIONAL**

MARIA ROSA GARCIA MACHADO	TJA		21/2/1996
MAURA NAKAMOTO MURARI	AJA	Fc-05 assistente diretor secretaria	6/6/1997
ROBERTA DE FATIMA REBOLLO OHATA	TJA		4/11/2002
SOLANGE ANTONIA CEZARO	TJA	Fc-04 assistente tecnico vt	26/9/1994
MARCUS VINICIUS PRISCO DOS SANTOS	TJA	Cj-03 diretor de secretaria de vt	27/9/2010
MILTON AKIRA MORI	TJA	Fc-05 assistente de juiz	21/6/2010
ROSALICE DE ALBUQUERQUE LIMA (REM)	TJA	Fc-01 executante	27/2/2007
<b>TOTAL DE SERVIDORES DO QUADRO</b>			12
<b>TOTAL DE SERVIDORES EXTRA-QUADRO</b>			3
<b>LOTAÇÃO DE ACORDO COM A RESOLUÇÃO Nº 63 DO CSJT</b>			15-16
<b>LOTAÇÃO IDEAL (DELTA – TRT 15ª REGIÃO)</b>			13

\*Obs1: O servidor Milton Akira Mori não é computado (Assis. Juiz Fixo).

\*Obs2: Os servidores Marcus Vinícius Prisco dos Santos e Rosalice de Albuquerque Lima não são computados no ideal.

AJJ – Analista Judiciário – área judiciária

AJA – Analista Judiciário – área administrativa

REM – Removido de outro órgão

TJA – Técnico Judiciário – área administrativa

**b) Ausências, exceto férias – 18/9/2013 a 30/4/2014:**

(fonte: Serviço de Registros Funcionais e Frequência)

SERVIDOR	MOTIVO	PERÍODO	DIAS
ALEXSANDRA BARBOSA DE SOUZA	Licença saúde	24/2 a 15/3/2014	20
ANA MONICA GORAYB	Licença saúde	21/10/2013	1
	Licença saúde	22 a 25/10/2013	4
	Licença saúde	28/10 a 11/12/2013	15
	Licença saúde	12 a 19/12/2013	8
CARLOS HENRIQUE PAIVA	Licença saúde	17/10/2013	1
CLAUDETE ALVES SIQUEIRA	Curso TRT	25/10/2013	1
	Compensação dias trabalhados em plantão judiciário	28/2/2014	1
JOSE LAERCIO VERZA	Compensação dias trabalhados em plantão judiciário	14/11/2013	1
	Compensação dias trabalhados em plantão judiciário	6/12/2013	1
	Compensação dias trabalhados em plantão judiciário	17/1/2014	1
LUCIANA BASSI	Compensação dias trabalhados em plantão judiciário	15/10/2013	1
	Compensação dias trabalhados em plantão judiciário	22/11/2013	1
	Compensação dias trabalhados em plantão judiciário	6/12/2013	1
	Compensação dias trabalhados em plantão judiciário	4/2/2014	1



**PODER JUDICIÁRIO**  
**JUSTIÇA DO TRABALHO**  
**TRIBUNAL REGIONAL DO TRABALHO DA 15ª REGIÃO**



**CORREGEDORIA REGIONAL**

	Licença saúde	5/2 a 30/4/2014	85
MARIA BEATRIZ BARTOLOZZI B. GODOY DE TOLEDO	Licença saúde	28/1/2013	1
	Licença saúde	29 e 30/10/2013	2
	Sab/dom/feriado intercalado com ausência	1 a 3/11/2013	3
	Licença saúde	4 a 15/11/2013	12
	Licença para tratamento de pessoa da família	1 a 5/2/2014	5
	Compensação dias trabalhados em plantão judiciário	6 e 7/2/2014	2
MARIA ROSA GARCIA MACHADO	Compensação dias trabalhados em plantão judiciário	27/9/2013	1
	Licença saúde	14/10/2013	1
	Compensação dias trabalhados em eleição/treinamento	30/4/2014	1
MAURA NAKAMOTO MURARI	Compensação dias trabalhados em plantão judiciário	4/11/2013	1
SOLANGE ANTONIA CEZARO	Licença saúde	10 e 11/10/2013	2
	Sab/dom/feriado intercalado com ausência	12 e 13/10/2013	2
	Compensação dias trabalhados em plantão judiciário	14/10/2013	1
	Compensação dias trabalhados em plantão judiciário	11/11/2013	1
	Compensação dias trabalhados em plantão judiciário	19/11/2013	1
MARCUS VINICIUS PRISCO DOS SANTOS	Licença saúde	12 a 14/11/2013	3
	Viagem a serviço	19 e 20/3/2014	2
	Viagem a serviço	31/3/2014	1
<b>TOTAL DE</b>			<b>185</b>

**c) Estagiários (13/5/2014):**

(fonte: Área de Controle de Estágio e Voluntariado)

ESTAGIÁRIO	DATA EXERCÍCIO	ENTIDADE
GUILHERME NALLIS NOGUEIRA	16/6/12	CIEE
VALDEIR BRUNO NARDIN	16/2/13	CIEE

**d) Ações de capacitação – 2013 (metas 15 do CNJ e 30, 31 e 32 do TRT-15):**

(fonte: Escola Judicial)

JUÍZA TITULAR	HORAS
ADRIANA FONSECA PERIN	60



**PODER JUDICIÁRIO**  
**JUSTIÇA DO TRABALHO**  
**TRIBUNAL REGIONAL DO TRABALHO DA 15ª REGIÃO**



**CORREGEDORIA REGIONAL**

**4 - QUADRO SINTÉTICO - FASES PROCESSUAIS [09/2013 a 04/2014]:**

(fonte: e-Gestão)

<b>FASE</b>	<b>SITUAÇÃO</b>	<b>QTDE</b>
<b>CONHECIMENTO</b>	Aguardando primeira audiência	607
	Aguardando encerramento da instrução	372
	Aguardando prolação de sentença	30
	Aguardando cumprimento de acordo	331
	Solucionados pendentes de baixa na fase - Conhecimento	1.460
	<b>Subtotal</b>	<b>2.791</b>
<b>LIQUIDAÇÃO</b>	Pendentes de liquidação	149
	Liquidados pendentes de baixa na fase - Liquidação	224
	<b>Subtotal</b>	<b>373</b>
<b>EXECUÇÃO</b>	Pendente de execução	1.621
	Encerrados pendentes de baixa na fase - Execução	507
	<b>Subtotal</b>	<b>2.128</b>
	<b>TOTAL</b>	<b>5.292</b>

**5 - INCIDENTES PROCESSUAIS [09/2013 a 04/2014]:**

(fonte: e-Gestão)

<b>TIPO</b>	<b>NOVOS</b>	<b>RESOLVIDOS</b>	<b>PENDENTES</b>
Embargos de declaração	135	131	14
Exceções de Incompetência	2	2	0
Antecipações de Tutela	155	146	26
Impugnações à Sentença de Liquidação	9	13	2
Embargos à Execução	68	91	30
Embargos à Arrematação	3	4	2
Embargos à Adjudicação	0	0	0
Exceções de Pré-Executividade	9	9	0
<b>TOTAIS</b>	<b>381</b>	<b>396</b>	<b>74</b>

**6 - RECURSOS [09/2013 a 04/2014]:**

(fonte: e-Gestão)

<b>TIPO</b>	<b>NOVOS</b>	<b>COM JUÍZO DE ADMISSIBILIDADE</b>	<b>SEM JUÍZO DE ADMISSIBILIDADE</b>
Recurso Ordinário	462	464	48
Recurso Adesivo	33	32	14
Agravo de petição	147	148	68
Agravo de Instrumento	46	15	4
<b>TOTAIS</b>	<b>688</b>	<b>659</b>	<b>134</b>



**PODER JUDICIÁRIO**  
**JUSTIÇA DO TRABALHO**  
**TRIBUNAL REGIONAL DO TRABALHO DA 15ª REGIÃO**



**CORREGEDORIA REGIONAL**

**7 - PRAZOS MÉDIOS [09/2013 a 04/2014]:**

(fonte: e-Gestão)

**a) Conhecimento:**

	<b>Qtde</b>	<b>Dias</b>
Do ajuizamento da ação até a realização da 1a. audiência Rito Sumaríssimo	344	58,10
Do ajuizamento da ação até a realização da 1a. audiência Exceto Rito Sumaríssimo	825	120,22
<b>Total / Média</b>	<b>1.169</b>	<b>101,94</b>
Do ajuizamento da ação até o encerramento da instrução Rito Sumaríssimo	697	64,23
Do ajuizamento da ação até o encerramento da instrução Exceto Rito Sumaríssimo	1.164	192,20
<b>Total / Média</b>	<b>1.861</b>	<b>144,27</b>
Do ajuizamento da ação até a prolação de sentença Rito Sumaríssimo	450	67,39
Do ajuizamento da ação até a prolação de sentença Exceto Rito Sumaríssimo	814	212,19
<b>Total / Média</b>	<b>1.264</b>	<b>160,64</b>

**b) Fase de liquidação:**

	<b>Qtde</b>	<b>Dias</b>
Do início ao encerramento da liquidação - Rito Sumaríssimo	49	96,73
Do início ao encerramento da liquidação - Exceto Rito Sumaríssimo	159	130,38
<b>Total / Média</b>	<b>208</b>	<b>122,45</b>

**c) Fase de execução:**

	<b>Qtde</b>	<b>Dias</b>
Do início ao encerramento da execução - ente privado	346	2.956,82
Do início ao encerramento da execução - ente público	7	1.495,57
<b>Total / Média</b>	<b>353</b>	<b>2.927,84</b>



**PODER JUDICIÁRIO**  
**JUSTIÇA DO TRABALHO**  
**TRIBUNAL REGIONAL DO TRABALHO DA 15ª REGIÃO**



**CORREGEDORIA REGIONAL**

**8 - MOVIMENTAÇÃO PROCESSUAL/PRODUTIVIDADE DA UNIDADE:**

(fonte: e-Gestão)

**a) Índice de conciliações [até 04/2014]:**

<b>ANO</b>	<b>RECEBIDOS</b>	<b>CONCILIADOS</b>	<b>ÍNDICE %</b>
2012	1.820	688	37,80
2013	2.077	726	34,95
2014	778	213	27,38

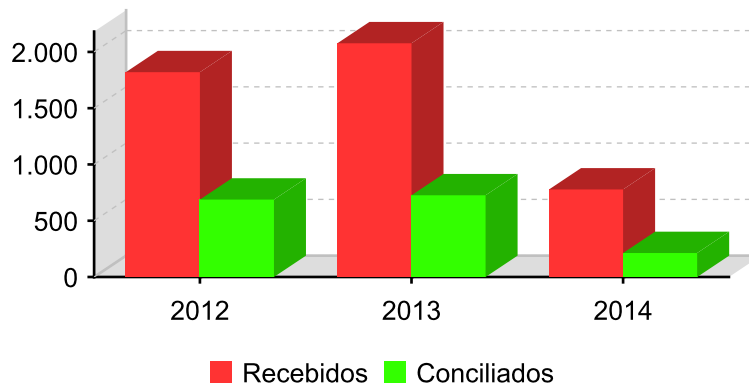

**b) Índice de soluções [até 04/2014]:**

<b>ANO</b>	<b>RECEBIDOS</b>	<b>SOLUCIONADOS</b>	<b>ÍNDICE %</b>
2012	1.820	1.958	107,58
2013	2.077	2.083	100,29
2014	778	647	83,16

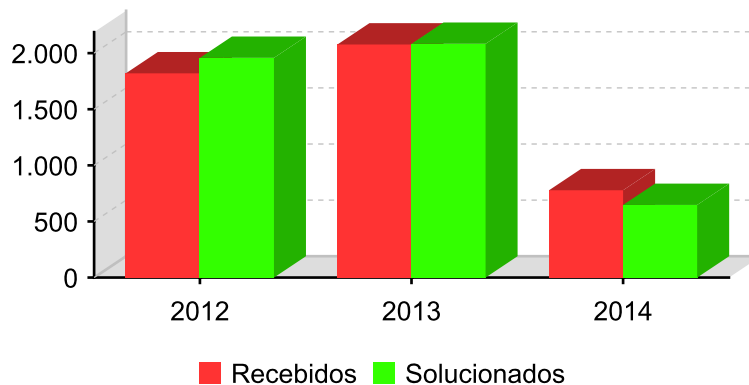



**PODER JUDICIÁRIO**  
**JUSTIÇA DO TRABALHO**  
**TRIBUNAL REGIONAL DO TRABALHO DA 15ª REGIÃO**



**CORREGEDORIA REGIONAL**

**c) Índice de baixas [até 04/2014]:**

<b>ANO</b>	<b>RECEBIDOS</b>	<b>BAIXADOS</b>	<b>ÍNDICE %</b>
2012	1.820	2.609	143,35
2013	2.077	2.157	103,85
2014	778	751	96,53

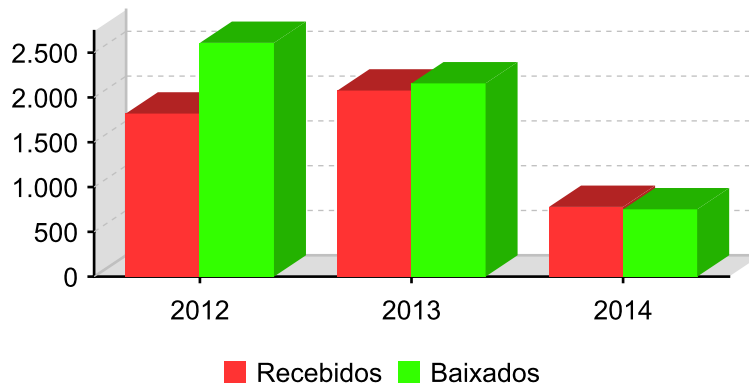

**d) Índice de congestionamento até a sentença:**

<b>ANO</b>	<b>ACERVO</b>	<b>NOVOS</b>	<b>SOLUCIONADOS</b>	<b>ÍNDICE %</b>
2012	1.072	1.820	1.958	32,30
2013	841	2.077	2.083	28,62

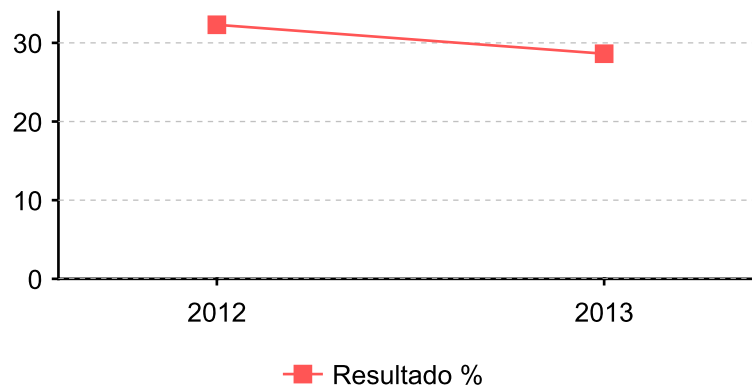





**PODER JUDICIÁRIO**  
**JUSTIÇA DO TRABALHO**  
**TRIBUNAL REGIONAL DO TRABALHO DA 15ª REGIÃO**



**CORREGEDORIA REGIONAL**

**9 - METAS - CNJ E PLANO ESTRATÉGICO DO TRT15 [até 04/2014]:**

*(fonte: e-Gestão)*

**a) Meta 1 do CNJ - 2014 (julgar quantidade maior de processos de conhecimento do que os distribuídos no ano corrente)**

<b>RECEBIDOS</b>	<b>SOLUCIONADOS</b>	<b>PENDENTES NA META</b>	<b>GRAU DE CUMPRIMENTO %</b>
778	647	131	83,16

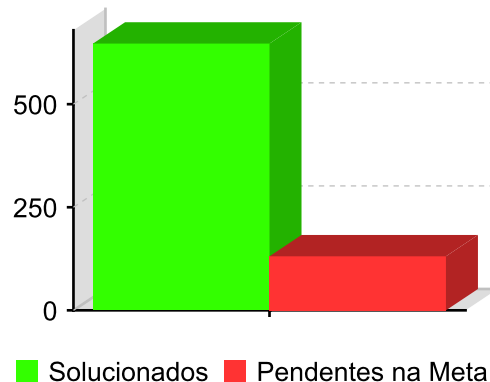

**b) Meta 2 do CNJ - 2014 (identificar e julgar, até 31/12/2014, pelo menos 90% dos processos distribuídos em 2011):**

<b>RECEBIDOS EM 2011</b>	<b>SOLUCIONADOS</b>	<b>PENDENTES NA META</b>	<b>GRAU DE CUMPRIMENTO %</b>
1.765	1.699	0	100,00

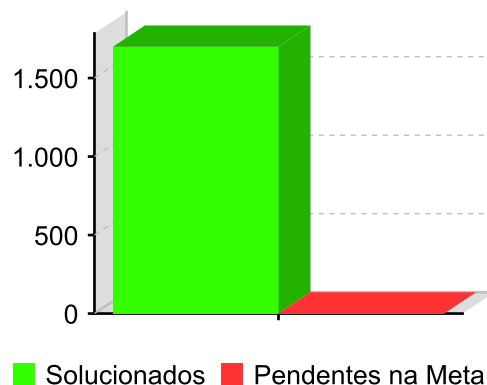



**PODER JUDICIÁRIO**  
**JUSTIÇA DO TRABALHO**  
**TRIBUNAL REGIONAL DO TRABALHO DA 15ª REGIÃO**



**CORREGEDORIA REGIONAL**

**c) Meta 2 do CNJ - 2014 (identificar e julgar, até 31/12/2014, pelo menos 80% dos processos distribuídos em 2012):**

<b>RECEBIDOS EM 2012</b>	<b>SOLUCIONADOS</b>	<b>PENDENTES NA META</b>	<b>GRAU DE CUMPRIMENTO %</b>
1.820	1.788	0	100,00

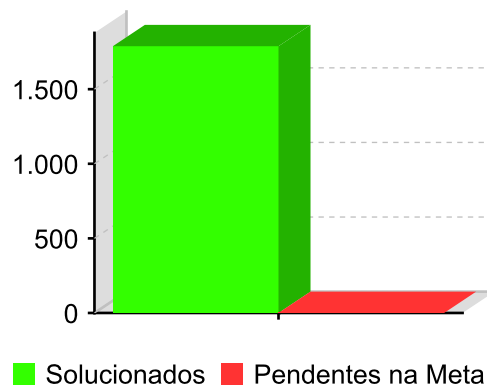

**d) Meta 7 do TRT 15ª Região - 2014 (baixar para 0% o índice de processos antigos no 1º grau - protocolo anterior a 2 anos):**

<b>ANO</b>	<b>RECEBIDOS</b>	<b>SOLUCIONADOS</b>	<b>SALDO</b>
2006	1.624	1.624	0
2007	1.580	1.580	0
2008	1.654	1.654	0
2009	1.770	1.770	0
2010	1.811	1.811	0
2011	1.765	1.765	0
2012	1.820	1.779	41
<b>TOTAL</b>	<b>12.024</b>	<b>11.983</b>	<b>41</b>
<b>ÍNDICE ALCANÇADO</b>		<b>0,34 %</b>	
<b>GRAU DE CUMPRIMENTO</b>		<b>99,66 %</b>	

**e) Meta 17 do TRT 15ª Região - 2014 (reduzir para 50% a taxa de congestionamento na fase de execução):**

<b>ACERVO</b>	<b>INICIADOS</b>	<b>BAIXADOS</b>	<b>ÍNDICE %</b>
2.181	428	395	84,86



**CORREGEDORIA REGIONAL**

**10 – ORGANIZAÇÃO DA PAUTA DE AUDIÊNCIAS (2014):**

(fonte: Vara do Trabalho)

**Processos Físicos**

<b>TIPO</b>	<b>DIAS DA SEMANA EM QUE HÁ SESSÕES</b>	<b>TURNO (Manhã/Tarde)</b>	<b>MÉDIA DIÁRIA</b>
<b>INICIAL</b>	-	-	-
<b>UNA SUMARÍSSIMO</b>	2ª a 5ª feira	Tarde	4
	6ª feira	Manhã	4
<b>UNA ORDINÁRIO</b>	2ª a 5ª feira	Tarde	05
	6ª feira	Manhã	05
<b>INSTRUÇÃO</b>	2ª a 5ª feira	Tarde	02
	6ª feira	Manhã	02
<b>TENTATIVA DE CONCILIAÇÃO EM EXECUÇÃO</b>	4ª e 5ª feira	Tarde	04

**Processos no Pje:**

<b>TIPO</b>	<b>DIAS DA SEMANA EM QUE HÁ SESSÕES</b>	<b>TURNO (Manhã/Tarde)</b>	<b>MÉDIA DIÁRIA</b>
<b>INICIAL</b>	2ª, 3ª e 6ª feira	Manhã	10
<b>UNA SUMARÍSSIMO</b>	2ª, 3ª e 6ª feira	Manhã	4
<b>UNA ORDINÁRIO</b>	-	-	-
<b>INSTRUÇÃO</b>	2ª, 3ª e 6ª feira	Manhã	2
<b>TENTATIVA DE CONCILIAÇÃO EM EXECUÇÃO</b>	-	-	-

**11 – RELATÓRIO DE AUDIÊNCIAS – (18/9/2013 a 12/5/2014):**

(fonte: SAP 1G)

Obs.: eventuais divergências podem decorrer do saneamento do banco de dados em virtude da implantação do e-Gestão.

**a) Adriana Fonseca Perin**

<b>AUDIÊNCIAS</b>	
CARTA PRECATÓRIA	07
INSTRUÇÃO	87
JULGAMENTO	05
SOLUÇÃO SEM AUDIÊNCIA	360
TENTATIVA DE CONCILIAÇÃO (EM EXECUÇÃO)	162
UNA	437
UNA PARA RITO SUMARÍSSIMO	168



**PODER JUDICIÁRIO**  
**JUSTIÇA DO TRABALHO**  
**TRIBUNAL REGIONAL DO TRABALHO DA 15ª REGIÃO**



**CORREGEDORIA REGIONAL**

<b>TOTAL</b>	<b>1226</b>
--------------	-------------

**b) Eliete Thomazini Perin**

<b>AUDIÊNCIA</b>	
SOLUÇÃO SEM AUDIÊNCIA	01
TENTATIVA DE CONCILIAÇÃO (EM EXECUÇÃO)	57
<b>TOTAL</b>	<b>58</b>

**c) Gothardo Rodrigues Backx Van Buggenhout**

<b>AUDIÊNCIAS</b>	
SOLUÇÃO SEM AUDIÊNCIA	03
<b>TOTAL</b>	<b>03</b>

**d) Marcos Roberto Wolfgang**

<b>AUDIÊNCIAS</b>	
SOLUÇÃO SEM AUDIÊNCIA	01
<b>TOTAL</b>	<b>01</b>

**e) Maurício Brandão de Andrade**

<b>AUDIÊNCIAS</b>	
INSTRUÇÃO	03
SOLUÇÃO SEM AUDIÊNCIA	09
UNA	14
UNA PARA RITO SUMARÍSSIMO	04
<b>TOTAL</b>	<b>30</b>

**f) Sidney Pontes Braga**

<b>AUDIÊNCIAS</b>	
CARTA PRECATÓRIA	03
INSTRUÇÃO	69
JULGAMENTO	07
SOLUÇÃO SEM AUDIÊNCIA	375
TENTATIVA DE CONCILIAÇÃO (EM EXECUÇÃO)	114
UNA	344
UNA PARA RITO SUMARÍSSIMO	159
<b>TOTAL</b>	<b>1071</b>

**12 – PENDÊNCIAS – 12/5/2014:**

(fonte: SAP 1G e e-Gestão):

<b>NATUREZA</b>		<b>QUANTIDADE</b>	<b>DATA MAIS ANTIGA</b>
<b>CARGAS VENCIDAS</b>	Advogados	55	6/12/2013
	Peritos	7	30/10/2013
	Procuradores Públicos	7	7/1/2014
<b>BACENJUD</b>		0	



**CORREGEDORIA REGIONAL**

BNDT	25
------	----

**13 – ARRECADAÇÃO – 18/9/2013 a 12/5/2014:**

*(fonte e-Gestão)*

<b>CUSTAS</b>	<b>IMPOSTO DE RENDA</b>	<b>EMOLUMENTOS</b>	<b>CONTRIBUIÇÃO PREVIDENCIÁRIA</b>
R\$ 116.878,31	R\$ 228.059,87	R\$ 545,37	R\$ 1.584.764,67

**14 – DETERMINAÇÕES DA CORREIÇÃO ANTERIOR:**

Cumpridas integralmente. Constatou-se nessa correição, posição de 12/5/2014, que:

- Há 48 processos na ocorrência **ROJ** – remetido ao Oficial de Justiça, sendo o prazo mais antigo datado de 23/4/2014 (processo nº 86300-54.2001);
- Há 56 processos na ocorrência **ROS** – remetido do Oficial à Secretaria, sendo o prazo mais antigo dos autos nº 57900-25.2004, 19/2/2014;
- Há 59 processos na ocorrência **DES** – despacho, sendo o prazo mais antigo datado de 7/1/2014, processo nº 70-86.2013;
- Não há processos na ocorrência **RCT** – remetido à Contadoria
- Há 1.127 processos com prazo vencido até 12/5/2014.

**15 – ITENS DE EXAME E REGISTRO OBRIGATÓRIO (Artigo 18 da Consolidação dos Provimentos da CGJT):**

**Com base nos autos analisados, verificou-se que o Juízo:**

- ▶ não se pronuncia acerca da admissibilidade dos recursos (processo nº 2197-94.2013). Orienta-se que proceda referido pronunciamento, com fulcro no inciso I do art. 18 da Consolidação dos Provimentos da Corregedoria Geral da Justiça do Trabalho;
- ▶ registra no sistema SAP1G os atos processuais relevantes;
- ▶ faz uso das ferramentas eletrônicas BACENJUD, RENAJUD, INFOJUD (processo nº 192300-83.1998) e demais convênios;
- ▶ procede, quando cabível, à liberação do depósito recursal por ocasião da sentença de liquidação (processo nº 1121-69.2012).
- ▶ não determina a citação dos sócios quando da desconsideração da personalidade jurídica da empresa executada (processo nº 1736-59.2012). Orienta-se que proceda à referida citação, com fulcro na alínea “g” do inciso V do art. 18 da Consolidação dos Provimentos da Corregedoria-Geral da Justiça do Trabalho.

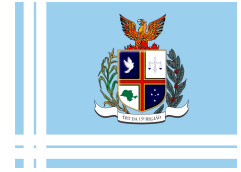

**CORREGEDORIA REGIONAL**

Quanto aos demais aspectos (assiduidade dos magistrados, pauta de audiências e principais prazos) encontram-se registrados nos itens 7, 8 e 10.

**16 - RECOMENDAÇÕES:**

- ▶ controle direto na tramitação dos processos das metas do CNJ e do Plano Estratégico do TRT, assim como a implantação do sistema de autuação integrada com a 2ª instância, se for o caso;
- ▶ observância às regulamentações da Lei 11.788/2008, aos Atos Regulamentares nºs 1 e 5/2009 e ao Comunicado da Presidência nº 18/2012, assim como à Recomendação GP nº 2/2013, no que pertine aos estagiários;
- ▶ encaminhamento de cópia de sentenças que reconheçam conduta culposa do empregador em acidente de trabalho para a respectiva unidade da Procuradoria Geral Federal, nos termos do Ofício Circular TST.GP nº 615/2012, de 18.5.2012 e da Recomendação Conjunta GP.CGJT 2/2011;
- ▶ consulta prévia ao sítio do E. TST (emissão de CNDT) quando da liberação de valores sobejantes ao executado, no caso de não existirem na unidade outras execuções em curso, para disponibilização de numerário a outras unidades;
- ▶ prioridade na utilização do malote digital, correio eletrônico, canal DIRETOR e o mensageiro instantâneo PSI, em detrimento do uso de telefone, para redução dos gastos com telefonia e papel;
- ▶ exposição da Bandeira do Tribunal (aprovada pelo Tribunal Pleno na Sessão Ordinária de 2/10/2003 – Processo VP nº 12/2003), na sala de audiências, do lado esquerdo da bandeira do Brasil.

**17 – DETERMINAÇÕES:**

**a) Aos Juízes (Titular, Substituto e Auxiliares) que:**

- ▶ na qualidade de Corregedores Permanentes da Vara do Trabalho, acompanhem o movimento diário dos serviços da Unidade Judiciária por meio de relatórios extraídos do Sistema SAP1G e e-Gestão, visando à efetividade da prestação jurisdicional com otimização das rotinas de trabalhos;

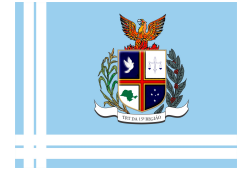

**CORREGEDORIA REGIONAL**

▶ priorizem a redução dos prazos médios no rito sumaríssimo, assim como no ordinário, estabelecendo como meta o prazo máximo de 15 (quinze) dias para a apreciação dos processos do rito sumaríssimo, conforme determina o inciso III do art. 852-B da CLT;

▶ desenvolvam, na hipótese de designação de auxílio fixo, trabalho que importe acréscimo quantitativo de processos instruídos e julgados, somando e não dividindo entre si as funções judicantes, principalmente na fase de execução;

▶ apenas efetivem a ordem de inclusão da parte executada no BNDT após a realização de pesquisa junto ao Sistema BACENJUD, conforme estabelecido no § 1º-A do art. 1º da Resolução Administrativa nº 1470/2011 do TST.

**b) Ao Diretor de Secretaria que:**

▶ informe à Corregedoria no prazo de 5 dias:

▶ o integral cumprimento do art. 2º da Portaria GP-CR nº 25/2013.

▶ sobre a devolução de todos os processos com carga vencida (item 12 desta ata);

▶ o integral cumprimento das Portarias GP-CR nº 07/2013 e 03/2014;

▶ promova o saneamento das inconsistências e atrasos dos processos constantes dos relatórios de “processos sem tramitação”;

▶ cumpra sempre os despachos em única etapa;

▶ observe o **Comunicado CR** nº 5/2013, o **Comunicado DGCA** nº 32/2012, os **Comunicados GP** nº 15/2012, 37/2012, os **Comunicados GP-CR** nºs 23/2011, 57/2011, 75/2011, 86/2011, 107/2011, 110/2011, 121/2011, 11/2012, 29/2012, 40/2012, 42/2012, 44/2012, 66/2012, 68/2012, 5/2014, 6/2014, 7/2014 e 8/2014, a **Portaria CR** nº 7/2013, a **Portaria GP-CR** nº 55/2013 e 8/2014, as **Portarias GP-VPJ-CR** nºs 2/2012 e 4/2013, os **Provimentos GP-CR** nºs 1/2013, 5/2013, 6/2013, 7/2013, 9/2013, 10/2013 e 11/2013, as **Recomendações CR** nºs 1/2013 e 2/2013 e as **Recomendações GP-CR** nºs 1/2011, 2/2011, 3/2011, 4/2012, 5/2012, 6/2012 e 1/2013, todos do TRT da 15ª Região;

▶ tramite imediatamente os processos pendentes de prolação de sentença e análise de incidentes processuais (Comunicados GP/CR nº 40/2012 e 05/2014);



**PODER JUDICIÁRIO**  
**JUSTIÇA DO TRABALHO**  
**TRIBUNAL REGIONAL DO TRABALHO DA 15ª REGIÃO**



**CORREGEDORIA REGIONAL**

► saneie ou mantenha regularizado os bancos de dados do BNDT e do cadastro de CPF/CNPJ, assim como o do Sistema e-Gestão;

► remeta os autos conclusos no prazo de 24 horas (inciso I do artigo 190 do CPC) após concluída a juntada das petições e outros expedientes que devam ser despachados (art. 712 da CLT), ressalvada a hipótese do § 4º do art. 162 do CPC;

► dê andamento aos feitos abaixo listados, com as providências a seguir relacionadas:

<b>PROCESSOS</b>	<b>PROVIDÊNCIAS</b>
0010035-54.2014.5.15.0044	Em consulta ao PJe1G realizada em 20/5/2014, às 18h, foi verificado que o processo se encontra paralisado na caixa “aguarda cumprimento de providência” desde 2/4/2014. Determina-se o prosseguimento.
0010076-21.2014.5.15.0044	Em consulta ao PJe1G realizada em 20/5/2014, às 18h, foi verificado que o processo se encontra paralisado na caixa “aguarda cumprimento de providência” desde 11/4/2014, observa-se que o prazo para o autor cumprir a providência determinada venceu em 22/4/2014. Determina-se o prosseguimento.
0010032-02.2014.5.15.0044	Em consulta ao PJe1G realizada em 20/5/2014, às 18h, foi verificado que o processo se encontra paralisado na caixa “aguarda cumprimento de providência-Exec” desde 1/4/2014, observa-se que a certidão da diligência foi anexada ao sistema em 10/4/2014. Determina-se o prosseguimento.
0010124-77.2014.5.15.0044	Em consulta ao PJe1G realizada em 20/5/2014, às 18h, foi verificado que o processo se encontra paralisado na caixa “análise de conhecimento” desde 28/4/2014. Determina-se o prosseguimento.
0010225-98.2014.5.15.0017	Em consulta ao PJe1G realizada em 20/5/2014, às 18h, foi verificado que o processo se encontra paralisado na caixa “análise de conhecimento” desde 28/4/2014. Determina-se o prosseguimento.
0010225-98.2014.5.15.0017	Em consulta ao PJe1G realizada em 20/5/2014, às 18h, foi verificado que o processo se encontra paralisado na caixa “designar audiência” desde 7/5/2014. Determina-se o prosseguimento.
0010172-36.2014.5.15.0044	Em consulta ao PJe1G realizada em 23/4/2014, às 18h, foi verificado que o processo se encontra paralisado na caixa “triagem inicial” desde 23/4/2014. Determina-se o prosseguimento.
1905-46.2012	Execução extinta desde 3/2/2014. Recomenda-se o lançamento da ocorrência “ARQ” em atendimento ao Comunicado GP-CR nº 8/2014, inclusive para casos análogos.
386-65.2014	Processo na ocorrência DES – despacho desde 17/3/2014. Determina-se o cumprimento do despacho, observando-se que há audiência una designada para 30/7/2014.
2105-38.2013	Processo na ocorrência DEX – expedida guia de retirada ao perito.





**PODER JUDICIÁRIO**  
**JUSTIÇA DO TRABALHO**  
**TRIBUNAL REGIONAL DO TRABALHO DA 15ª REGIÃO**



**CORREGEDORIA REGIONAL**

	Determina-se a conclusão para deliberações quanto ao prosseguimento.
31-55.2014 – carta precatória	No prazo para pagamento ou garantia da execução vencido desde 30/1/2014. Determina-se a certificação do prazo e a conclusão para deliberações (idem processos n. 109200-84.2008, 637-88.2011, 87900-32.2009, 1478-49.2012, 1456-88.2012 e 478-48.2011).
119100-43.1998	Na ocorrência DES - despacho desde 30/1/2014, determinando dilação de prazo para o reclamante cumprir o disposto no despacho de folhas 111. Determina-se à Secretaria tão logo seja proferido o despacho, seja lançada a ocorrência necessária, no caso PZO – prazo. Orienta-se também que adote o método concentrado de trabalho, visando a efetividade e celeridade da prestação jurisdicional.
1788-55.2012	Prazo vencido para a reclamada opor embargos a execução desde 28/1/2014. Determina-se a imediata certificação do prazo e a conclusão para prosseguimento.
2075-81.2013	No prazo para o reclamante interpor recurso vencido desde 30/1/2014. Em análise aos autos há petição já juntada aos autos em que o reclamante desiste do prazo recursal e pede o desentranhamento dos documentos (cf.fl.s. 33). Determina-se a certificação do prazo e a conclusão para deliberações.
113100-12.2007	No prazo para interposição de contraminuta de agravo de petição vencido desde 31/1/2014. Determina-se a certificação imediata do prazo e a remessa dos autos ao E. TRT (existem mais 21 processos com vencimento de prazo até 23/4/2014).
1224-42.2013	No prazo para reclamada impugnar ou concordar com laudo pericial vencido desde 13/2/2014. Determina-se a imediata certificação do prazo e a conclusão para deliberações.
16600-10.2009	Prazo vencido para interposição de agravo de petição desde 10/02/2014. Determina-se a certificação do prazo e a conclusão para deliberações.
223100-55.2002	Processo na ocorrência PZO – prazo reclamada interposição de recurso, vencido desde 10/2/2014. Há petições do tipo GDO e RIF protocoladas e não juntadas aos autos. Determina-se a juntada das petições, a certificação do prazo e a conclusão para deliberações.
2023-85.2013	Prazo vencido para oposição de embargos à execução desde 11/2/2014. Determina-se a certificação do prazo e a conclusão dos autos para deliberações. Orienta-se que a Secretaria adote o método concentrado de trabalho, visando a efetividade e celeridade da prestação jurisdicional.
2013-75.2012	No prazo para a reclamada apresentar cálculos vencido desde 10/2/2014. Determina-se a certificação do prazo e a conclusão dos autos para deliberações.
760-52.2012	No prazo para terceiro retirar documento/certidão vencido desde 21/1/2014. Em análise aos autos verifica-se que os documentos já foram enviados à Delegacia de Polícia Federal. Determina-se a certificação do prazo e o cumprimento do segundo parágrafo do



**PODER JUDICIÁRIO**  
**JUSTIÇA DO TRABALHO**  
**TRIBUNAL REGIONAL DO TRABALHO DA 15ª REGIÃO**



**CORREGEDORIA REGIONAL**

	despacho de folhas 178.
206-83.2013	Prazo vencido para interposição de recurso ordinário desde 29/1/2014. Determina-se a certificação do prazo e a conclusão para deliberações quanto ao arquivamento.
990-94.2012	No prazo para resposta dos cartórios desde 9/12/2013. Determina-se a imediata conclusão para deliberações.
1634-03.2013	No prazo para aditamento da inicial vencido desde 3/2/2014. Determina-se a imediata certificação do prazo e o arquivamento do feito conforme ata de audiência de folhas 48.
34900-20.2009	Na ocorrência PZO – prazo reclamante retirada de guia datada de 15/4/2014. Em análise aos autos verifica-se que a tramitação está equivocada, uma vez que a guia já foi levantada desde 27/1/2014. Determina-se o saneamento da tramitação, a certificação do prazo e a conclusão dos autos para deliberações.
1031-27.2013	Prazo vencido para razões finais desde 4/2/2014. Em consulta ao SAPIG verifica-se que há outras 24 sob a mesma situação. Determina-se a certificação do prazo, o lançamento da ocorrência PAN (movimento 51) e a conclusão para prolação de sentença.
54500-08.2001	Prazo vencido para a reclamada contraminutar desde 4/2/2014. Verifica-se dos autos que existe despacho de 10/2/2014, ainda não juntados aos autos determinando a reiteração da notificação. Determina-se a certificação do prazo, a juntada do despacho e seu cumprimento. Orienta-se que a Secretaria adote o método concentrado de trabalho, visando a efetividade e celeridade da prestação jurisdicional.
212-56.2014	Prazo vencido para o reclamante emendar a inicial desde 12/2/2014. Verifica-se dos autos que a “emenda (assinatura da inicial)” já foi cumprida. Determina-se a imediata certificação do prazo e a conclusão dos autos. Orienta-se que a Secretaria adote o método concentrado de trabalho, visando a efetividade e celeridade da prestação jurisdicional.

**18 - MAPEAMENTO GLOBAL DE DESEMPENHO**

**a) Índice Geral da Unidade:**

<b>Período de Apuração</b>	<b>Índice Geral</b>
Fev/2013	0,38
Jun/2013	0,42
Out/2013	0,42
Jan/2014	0,46
Fev/2014	0,45



**PODER JUDICIÁRIO**  
**JUSTIÇA DO TRABALHO**  
**TRIBUNAL REGIONAL DO TRABALHO DA 15ª REGIÃO**



**CORREGEDORIA REGIONAL**

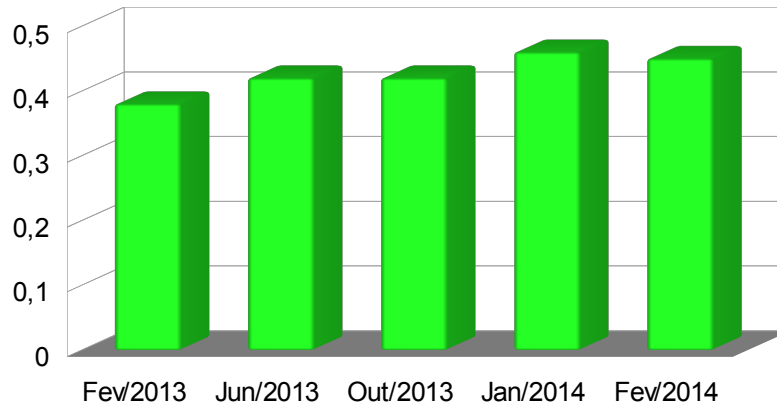

**b) Taxa de congestionamento no Conhecimento:**

Constata-se que a unidade apresenta taxa de congestionamento:

Data	Índice Alcançado
Fev/2013	0,52
Jun/2013	0,57
Out/2013	0,42
Jan/2014	0,35
Fev/2014	0,36

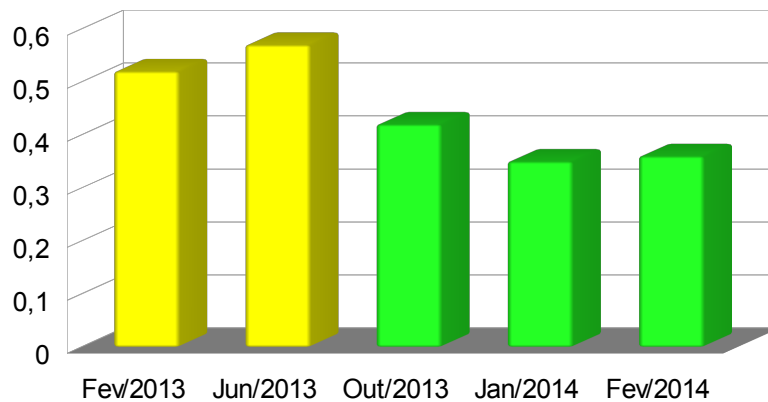

Destaca-se:



**CORREGEDORIA REGIONAL**

Aumento do número de ações ajuizadas:

<b>Ano</b>	<b>Recebidos</b>	<b>Variação (%)</b>
2010	1.811	
2011	1.765	(-) 2,53
2012	1.820	(+) 3,12
2013	2.077	(+) 14,11

- Aumento de dias entre o ajuizamento da ação (rito sumaríssimo) e a realização da 1ª audiência a saber:

<b>Item do e-gestão</b>	<b>Correição anterior (média de dias)</b>	<b>Correição atual (média de dias)</b>	<b>Variação (%)</b>
Variável 263 (aguardando a 1ª audiência) – Rito Sumaríssimo	45,48	58,10	(+) 27,75
Variável 264 (aguardando a 1ª audiência) – Rito Exceto Sumaríssimo	143,81	120,22	(-) 16,39
<b>Totais</b>	<b>189,29</b>	<b>178,32</b>	<b>(-) 5,80</b>

- Aumento no nº de processos nas variáveis 60 e 61 do e-gestão :

<b>Variável</b>	<b>Correição anterior</b>	<b>Correição atual</b>	<b>Variação (%)</b>
60 – aguardando a realização da 1ª audiência	536	607	(+) 13,25
61 – aguardando o encerramento da instrução processual	282	372	(+) 31,90
<b>Totais</b>	<b>818</b>	<b>979</b>	<b>(+) 19,67</b>

- Existência de 41 processos (não solucionados) ajuizados há mais de 2 anos (Meta 7 do TRT 15ª Região). Exemplificativamente:

**Processo nº 139-55.2012**

<b>Data</b>	<b>Ocorrência</b>	<b>Vencimento</b>
27/1/2012	Autuação	
5/3/2012	Audiência Una excluída de Pauta	



**PODER JUDICIÁRIO**  
**JUSTIÇA DO TRABALHO**  
**TRIBUNAL REGIONAL DO TRABALHO DA 15ª REGIÃO**



**CORREGEDORIA REGIONAL**

10/7/2012	Audiência Una adiada <i>sine die</i>	
24/9/2013	Expedição de ofício a terceiro interessado	
15/10/2013	Prazo Terceiro: resposta ao ofício	23/6/2014

- excesso de prazo no agendamento de perícias, assim como na entrega de laudos. Exemplificativamente, cita-se:

**Processo nº 1813-34.2013**

<b>Data</b>	<b>Ocorrência</b>	<b>Vencimento</b>
11/12/2013	Nomeação	
12/12/2013	Prazo Perito: entrega do laudo	21/1/2014
14/5/2014	Protocolada a petição de laudo pericial do conhecimento	
23/5/2014	Prazo Impugnação do laudo	7/7/2014

- excesso de prazo desde o ajuizamento da ação até a realização da 1ª audiência. Exemplificativamente, cita-se:

**Processo nº 1486-89.2013 (tramitação preferencial – rito sumaríssimo)**

<b>Data</b>	<b>Ocorrência</b>	<b>Vencimento</b>
9/8/2013	Autuação	
4/4/2014	Julgado Procedente <b>Obs: decorridos 235 dias entre o ajuizamento da ação e a realização da 1ª audiência.</b>	

**Processo nº 1660-35.2012**

<b>Data</b>	<b>Ocorrência</b>	<b>Vencimento</b>
21/9/2012	Autuação	
22/10/2013	Realizada e redesignada <b>Obs: decorridos 396 dias entre o ajuizamento da ação e a realização da 1ª audiência.</b>	

- prazo desde a conclusão até a prolação da sentença. Exemplificativamente, cita-se:

**Processo nº 1630-63.2013 (tramitação preferencial – rito sumaríssimo)**



**PODER JUDICIÁRIO**  
**JUSTIÇA DO TRABALHO**  
**TRIBUNAL REGIONAL DO TRABALHO DA 15ª REGIÃO**



**CORREGEDORIA REGIONAL**

<b>Data</b>	<b>Ocorrência</b>	<b>Vencimento</b>
8/11/2013	Conclusos para julgamento	
19/12/2013	Lançamento de solução Julgado	
	<b>Obs: decorridos 41 dias desde a conclusão até a prolação da sentença.</b>	

**Processo nº 900-23.2011**

<b>Data</b>	<b>Ocorrência</b>	<b>Vencimento</b>
26/10/2012	Conclusos para julgamento	
9/12/2013	Lançamento de solução Julgado	
	<b>Obs: decorridos 399 dias desde a conclusão até a prolação da sentença.</b>	

- prazo no julgamento dos embargos declaratórios. Exemplificativamente, cita-se:

**Processo nº 1028-72.2013**

<b>Data</b>	<b>Ocorrência</b>	<b>Vencimento</b>
14/2/2014	Protocolo da Petição de Embargos Declaratórios	
14/3/2014	Embargos Não Acolhidos	
	<b>Obs: 38 dias decorridos desde o protocolo até o julgamento dos embargos de declaração.</b>	

- Há 1.120 processos (posição em 12/5/2014) com prazos vencidos sem certificação (o mais antigo vencido em 18/9/2013, processo nº 174400-72.2007). Exemplificativamente, cita-se:

<b>Prazo</b>	<b>Quantidade</b>	<b>Data mais antiga</b>
Agendamento de perícia	0	-
Contestação	4	12/3/2014
Cumprimento do acordo	41	31/1/2014
Entrega de Laudo pericial	37	10/10/2013
Especificação de provas a produzir	0	-
Razões finais	15	4/2/2014
Réplica ( manifestação sobre a defesa)	1	17/3/2014
Impugnação/Concordância Laudo Pericial (conhecimento)	17	13/2/2014



**PODER JUDICIÁRIO**  
**JUSTIÇA DO TRABALHO**  
**TRIBUNAL REGIONAL DO TRABALHO DA 15ª REGIÃO**



**CORREGEDORIA REGIONAL**

Interposição de recurso	121	27/1/2014
-------------------------	-----	-----------

- Há registro de 914 petições (posição em 27/5/2014) sem ciência (a mais antiga data de 22/10/2010 – processo n. 759-38.2010). Exemplificativamente, cita-se:

<b>Tipo de Petição</b>	<b>Quantidade</b>	<b>Data mais antiga</b>
CT - contestação	0	-
DDA – denúncia ( descumprimento de acordo)	9	20/3/2014
EPP – Especificação de provas	1	27/5/2014
LPC – Laudo pericial ( conhecimento)	0	-
REP – Réplica (manifestação sobre a defesa)	7	26/3/2014
RFM – Razões finais/memorais	15	21/3/2014
RO - Recurso ordinário	32	14/4/2014

- Verifica-se inconsistências no lançamento dos dados no SAPIG, que impactam o congestionamento da fase de conhecimento. Exemplificativamente, cita-se:

**Processo nº 299-51.2010 (tramitação preferencial – rito sumaríssimo)**

<b>Data</b>	<b>Ocorrência</b>	<b>Vencimento</b>
15/7/2011	DSA - desarquivado	
6/9/2011	PNO – Pendente de notificação terceiro	
8/9/2011	RMA – Remetido ao arquivo <b>Obs: a ausência do lançamento da ocorrência “ARQ” impacta na taxa de congestionamento no conhecimento.</b>	

**Processo nº 90500-60.2008**

<b>Data</b>	<b>Ocorrência</b>	<b>Vencimento</b>
21/7/2008	AUD – Audiência de julgamento	
8/3/2012	PNO – Pendente de notificação reclamada	
22/3/2012	RMA – Remetido ao arquivo <b>Obs: a ausência do lançamento da ocorrência “ARQ” impacta na taxa de congestionamento no conhecimento.</b>	

- Orienta-se ao Juízo o aumento de audiência por sessão, considerando os aumentos de processos nas variáveis 60 e 61 do e-gestão e do prazo para realização da 1ª audiência, e a

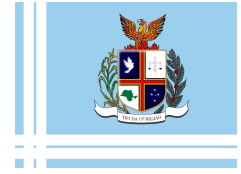

**CORREGEDORIA REGIONAL**

designação de Juiz Auxiliar.

- Determina-se à Secretaria a observância do prazo de 24 horas para submeter as petições à apreciação do Juiz, nos termos do artigo 712 da CLT c/c o artigo 190 do CPC, ressalvada a hipótese do §4º do artigo 162 do CPC.
- Recomenda-se à Secretaria o controle direto na tramitação dos processos da meta 7 do Plano Estratégico do TRT, assim como dos feitos submetidos ao trâmite preferencial.
- Orienta-se à Secretaria promova o vencimento dos prazos, saneie as inconsistências no SAPIG e que envide esforços na redução de tempo na realização de tarefas que lhe são afeitas.
- Orienta-se, ainda, o acompanhamento dos prazos para realização de perícias e cobrança de cargas vencidas, informando ao Juízo os excessos de prazo com vistas à substituição e/ou destituição de peritos.

**c) Taxa de Congestionamento na Execução:**

Constata-se que a unidade apresenta taxa de congestionamento:

<b>Data</b>	<b>Índice Alcançado</b>
Fev/2013	0,66
Jun/2013	0,74
Out/2013	0,76
Jan/2014	0,75
Fev/2014	0,73

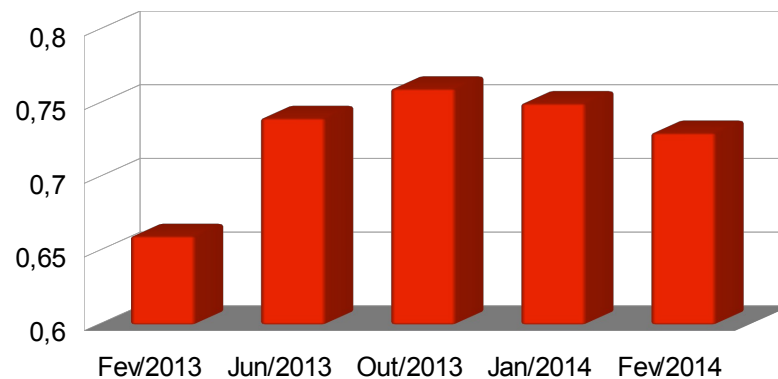





**PODER JUDICIÁRIO**  
**JUSTIÇA DO TRABALHO**  
**TRIBUNAL REGIONAL DO TRABALHO DA 15ª REGIÃO**



**CORREGEDORIA REGIONAL**

Destaca-se:

- A existência de 13 processos na variável -35302. (posição em 12/5/14).
- no período de 1/9/2013 a 30/4/2014, constatou-se o encerramento da execução de 353 processos no prazo médio de 2.927,84 dias (8,21 anos). Cita-se, exemplificativamente:

**Processo nº: 182300-53.2000 (tramitação preferencial – rito sumaríssimo)**

<b>Data</b>	<b>Ocorrência</b>	<b>Vencimento</b>
25/11/2013	Iniciada a execução	
17/1/2001	Extinta a execução <b>Obs: 4.695 dias decorridos do início ao encerramento da execução.</b>	

**Processo nº: 34200-11.1990**

<b>Data</b>	<b>Ocorrência</b>	<b>Vencimento</b>
19/12/1991	Iniciada a execução	
21/2/2014	Extinta a execução <b>Obs: 8.100 dias decorridos do início ao encerramento da execução.</b>	

- Excesso de prazo na liquidação. Cita-se, exemplificativamente:

**Processo nº: 1437-82.2012 (tramitação preferencial – rito sumaríssimo)**

<b>Data</b>	<b>Ocorrência</b>	<b>Vencimento</b>
25/6/2013	Iniciada a Liquidação	
8/5/2014	Sentença homologatória de cálculos <b>Obs: 317 dias decorridos entre o início e o encerramento da liquidação.</b>	

**Processo nº: 252000-82.2001**

<b>Data</b>	<b>Ocorrência</b>	<b>Vencimento</b>
8/2/2010	Iniciada a Liquidação	
22/1/2014	Sentença homologatória de cálculos <b>Obs: 1.444 dias decorridos entre o início e o encerramento da liquidação.</b>	



**PODER JUDICIÁRIO**  
**JUSTIÇA DO TRABALHO**  
**TRIBUNAL REGIONAL DO TRABALHO DA 15ª REGIÃO**



**CORREGEDORIA REGIONAL**

- Excesso de prazo no julgamento dos embargos à execução. Cita-se, exemplificativamente:

**Processo nº: 73900-47.1997**

<b>Data</b>	<b>Ocorrência</b>	<b>Vencimento</b>
24/10/2011	Protocolo da Petição de Embargos à Execução	
18/10/2013	Julgados Improcedentes <b>Obs: 770 dias decorridos desde a oposição até o julgamento dos embargos à execução.</b>	

- Excesso de prazo no julgamento dos embargos de terceiro. Cita-se, exemplificativamente:

**Processo nº: 1840-51.2012**

<b>Data</b>	<b>Ocorrência</b>	<b>Vencimento</b>
18/10/2012	Autuação	
12/5/2014	Extinto por ausência das condições da ação <b>Obs: 571 dias decorridos desde a oposição até o julgamento dos embargos de terceiro.</b>	

- Há 1.120 processos (posição em 12/5/2014) com prazos vencidos sem certificação (o mais antigo vencido em 18/9/2013, processo nº 174400-72.2007). Exemplificativamente, cita-se:

<b>Prazo</b>	<b>Quantidade</b>	<b>Data mais antiga</b>
Entrega do Laudo Contábil	8	24/2/2014
Impugnação/Concordância – Cálculos/Laudo	0	-
Interposição de Agravo de Petição	14	13/11/2013
Oposição de Embargos à Execução	64	31/1/2014
Oposição de Embargos à Penhora	10	28/2/2014
Pagamento ou Garantia da Execução	47	27/1/2014

- Há registro de 914 petições (posição em 27/5/2014) sem ciência (a mais antiga data de 22/10/2010 – processo n. 759-38.2010). Exemplificativamente, cita-se:

<b>Tipo de Petição</b>	<b>Quantidade</b>	<b>Data mais antiga</b>
LC – Laudo Contábil	1	15/5/2014
CA -Cálculos	16	5/5/2014
GDE – Guia de Depósito (Pagamento de Execução)	13	13/11/2012
GDO – Guia de Depósito (outros)	8	7/1/2013



**PODER JUDICIÁRIO**  
**JUSTIÇA DO TRABALHO**  
**TRIBUNAL REGIONAL DO TRABALHO DA 15ª REGIÃO**



**CORREGEDORIA REGIONAL**

EE -Embargos à Execução	5	19/5/2014
AP - Agravo de Petição	11	6/2/2014

- Orienta-se ao Juízo o aumento de audiências de tentativa de conciliação em execução.
- Orienta-se, ainda, o acompanhamento dos prazos para realização de perícias e cobrança de cargas vencidas, informando ao Juízo os excessos de prazos com vistas à substituição e/ou destituição de peritos.
- Orienta-se que a Secretaria intensifique a gestão de processos visando a redução do acervo constatado no relatório sem tramitação que atualmente encontra-se com 1.120 feitos (posição em 12/5/2014), bem como a redução da taxa de congestionamento na execução.
- Recomenda-se à Secretaria que envide esforços na redução do prazo em que as tarefas são realizadas, assim como ao Calculista e Oficiais de Justiça.
- Recomenda-se ao Juízo a adoção do procedimento premiado (2º lugar) na 2ª Mostra de Boas Práticas Yvelize Borges, intitulado “Utilização ágil de ferramenta eletrônica”, disponível no sítio do TRT da 15ª Região.

**19 – ATENDIMENTOS:**

Houve atendimento ao Dr João Flávio Pessoa, OAB/SP nº 119.256 e ao Dr Paulo Cesar Baria de Castilho, OAB/SP nº 115.690, representante da classe dos advogados trabalhistas.

O Sr. Vice-Corregedor também recebeu a visita do Exmo. Desembargador do TRT da 15ª região, Dr. Carlos Augusto Escanfella.

**20 - OBSERVAÇÕES GERAIS:**

a) Foi informado pela Juíza Titular que:

▶ reside na jurisdição, na cidade de São José do Rio Preto – SP.

b) Foi informado pelo Juiz Auxiliar que:

▶ reside na jurisdição, na cidade de São José do Rio Preto – SP.

c) Foi informado pelo Diretor de Secretaria que:



**PODER JUDICIÁRIO**  
**JUSTIÇA DO TRABALHO**  
**TRIBUNAL REGIONAL DO TRABALHO DA 15ª REGIÃO**



**CORREGEDORIA REGIONAL**

▶ os autos do processo nº 174400-72.2007 está extraviado. Orienta-se sejam tomadas as providências cabíveis com vistas à sua localização/restauração.

▶ não existem autos de processos com determinação de conclusão sem cumprimento ou processos com autuação pendente;

▶ não possui sob sua subordinação e não está subordinado(a) a servidor, aprovado em concurso público ou não, ocupante de cargo de chefia, direção ou assessoramento ou, ainda, a Magistrado(a) que seja seu cônjuge, companheiro(a) ou parente natural e civil, na linha reta ou colateral, até o terceiro grau, inclusive, e parente por afinidade, na linha reta ou colateral, alcançando ainda o parente colateral de terceiro grau do cônjuge ou companheiro(a);

▶ os serviços terceirizados são utilizados exclusivamente nas funções em que foram contratados;

▶ o edital de correição foi afixado no átrio do Fórum e publicado em jornal local e que foi expedido ofício à OAB local;

▶ os livros de ponto de servidores, de carga de advogados e peritos, de carga para Juízes, de carga para extração de cópias, de posse e exercício de servidores, assim como os relatórios de Oficiais de Justiça estão de acordo com as normas deste Regional.

**d)** Núcleo de Gestão de Processos de Execução, cujos trabalhos vêm sendo conduzidos pela Juíza Eliete Thomazini Perin, atua nas Varas do Trabalho de São José do Rio Preto.

Nesta oportunidade, apresentou demonstrativo geral das atividades, audiências, arquivamentos e pagamentos efetuados entre janeiro/2014 e abril/2014, o qual segue como anexo nesta ata.



**PODER JUDICIÁRIO  
JUSTIÇA DO TRABALHO  
TRIBUNAL REGIONAL DO TRABALHO DA 15ª REGIÃO**

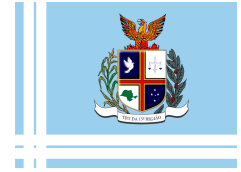

**CORREGEDORIA REGIONAL**

**21 - ENCERRAMENTO:**

Às 15h00 horas do dia 29 do mês de maio de 2014 encerraram-se os trabalhos, e eu, \_\_\_\_\_ Ayrton Rocha, Coordenador de Apoio ao Vice-Corregedor Regional, lavrei a presente ata, que depois de lida, vai assinada pelo Excelentíssimo Desembargador Vice-Corregedor Regional e pela MM. Juíza Titular da Vara do Trabalho.

**DESEMBARGADOR JOSÉ PITAS  
VICE-CORREGEDOR REGIONAL DO TRT DA 15ª REGIÃO**

**JUÍZA TITULAR DE VARA DO TRABALHO**