



**ATA DE CORREIÇÃO ORDINÁRIA**  
**VARA DO TRABALHO DE SANTA CRUZ DO RIO PARDO**

Aos 8 dias do mês de maio de 2014, o Excelentíssimo Senhor Desembargador do Trabalho **JOSÉ PITAS**, Vice-Corregedor Regional, em cumprimento ao inciso II do artigo 29 do Regimento Interno, presidiu a Correição Ordinária na unidade, conforme Edital CR nº 3/2014 divulgado em 17/2/2014 no DEJT (Edição Nº 1.417/2014 – Caderno do TRT da 15ª Região – página 2). Presentes a Juíza do Trabalho Titular **DANIELA MACIA FERRAZ GIANNINI** e o Juiz Auxiliar **RENATO CLEMENTE PEREIRA**. Com base nas informações prestadas pela Vara do Trabalho, nos autos de processos analisados e nos dados dos sistemas processuais SAP1G e e-Gestão, apurou-se, no período de 16/5/2013 a 8/5/2014, o seguinte:

**1 – ESTRUTURA FUNCIONAL:**

*(fonte: Assessoria de Apoio aos Magistrados)*

<b>JUÍZA TITULAR</b>	<b>DESDE</b>
DANIELA MACIA FERRAZ GIANNINI	12/9/2012

**Afastamentos:**

<b>PERÍODO</b>	<b>MOTIVO</b>	<b>SUBSTITUTO</b>
6 e 7/6/2013	Dedicação exclusiva ao Pje-JT	Sem substituto.
10 e 11/6/2013	Dedicação exclusiva ao Pje-JT – VT Itatiba	Sem substituto.
15/7 a 13/8/2013	Férias	LUCIANO BRISOLA
12/3 a 10/4/2014	Férias	12/3 a 6/4/14 - JULIANA MARTINS BARBOSA 7 a 10/4/14 – Sem substituto.

**2 – JUIZ(ES) AUXILIAR(ES) 16/5/2013 a 22/4/2014:**

**a) com portaria para atuar na unidade:**



**PODER JUDICIÁRIO**  
**JUSTIÇA DO TRABALHO**  
**TRIBUNAL REGIONAL DO TRABALHO DA 15ª REGIÃO**



**CORREGEDORIA REGIONAL**

*(fonte: Assessoria de Apoio aos Magistrados)*

<b>NOME</b>	<b>PERÍODO</b>
WILSON CÂNDIDO DA SILVA	16/5 a 10/7/2013 – designação fixa integral 13 e 14/7/2013 – designação fixa integral 7/1 a 17/1/2014 – designação fixa integral - spda*

**Afastamentos: Não houve.**

<b>NOME</b>	<b>PERÍODO</b>
JULIANA MARTINS BARBOSA	11 a 13/4/2014 – designação móvel integral

**Afastamentos: Não houve.**

<b>NOME</b>	<b>PERÍODO</b>
RENATO CLEMENTE PEREIRA	14/4 a 8/5/2014 – designação móvel integral

**Afastamentos: Não houve.**

\*sem prejuízo da designação anterior.

**b) sem portaria específica, com vinculação:**

*(fonte: SAP IG)*

<b>NOME</b>
AFRÂNIO FLORA PINTO
BÁRBARA BALDANI FERNANDES NUNES
CARLOS ROBERTO FERRAZ DE OLIVEIRA SILVA
EVANDRO EDUARDO MAGLIO
GISELE PASOTTI FERNANDES FLORA PINTO

**3 – QUADRO DE SERVIDORES (22/4/2014):**

**a) Lotação:**

*(fonte: Coordenadoria de Provimento e Vacância)*



**PODER JUDICIÁRIO**  
**JUSTIÇA DO TRABALHO**  
**TRIBUNAL REGIONAL DO TRABALHO DA 15ª REGIÃO**



**CORREGEDORIA REGIONAL**

NOME	CARGO	FUNÇÃO COMISSIONADA	EXERCÍCIO NA LOTAÇÃO
ALINE BIELAWSKI (REM)	TJA	Fc-04 secretário de audiência	13/2/2012
DANIELLE ABRANTES DE OLIVEIRA	AJJ	Fc-04 calculista	15/7/2010
GUILHERME COSTA LUDTK	AJJ		21/5/2012
GUSTAVO GAZZOLA BARELLA	AJJ	Fc-05 assistente de juiz	9/3/2011
JOANA CARLA DA SILVA BARROS	TJA	Fc-05 assistente diretor secretaria	25/7/2005
RENATA CRISTIANE RAIMUNDO ZANETE	TJA		31/7/2013
SHARON CLARO DE OLIVEIRA MORAES (REM)	AJJ	Fc-02 assistente	18/6/2013
TEREZINHA DE LIMA CAMARGO CARVALHO (REM)	TJA	Fc-01 executante	13/3/2006
BENICE CASTILHO	AJJ	Cj-03 diretor de secretaria de vt	9/1/2006
ELIANE DE CARVALHO	AJ-OJA		25/10/2005
MARIA PAULA FORTEZA DIAS PUCCINI	AJ-OJA		9/1/2006
<b>TOTAL DE SERVIDORES DO QUADRO</b>			8
<b>TOTAL DE SERVIDORES EXTRA-QUADRO</b>			3
<b>LOTAÇÃO DE ACORDO COM A RESOLUÇÃO Nº 63 DO CSJT</b>			17-18
<b>LOTAÇÃO IDEAL (DELTA – TRT 15ª REGIÃO)</b>			8

\*Obs: Os servidores Benice Castilho, Eliane de Carvalho e Maria Paula Forteza Dias Puccini não são computados no ideal.

AJJ – Analista Judiciário – área judiciária  
AJA – Analista Judiciário – área administrativa  
REQ – Requisitado de Município  
TJA – Técnico Judiciário – área administrativa

**b) Ausências, exceto férias – 16/5/2013 a 31/3/2014:**

(fonte: Serviço de Registros Funcionais e Frequência)

SERVIDOR	MOTIVO	PERÍODO	DIAS
ALINE BIELAWSKI	Curso TRT	26 a 30/8/2013	5
BENICE CASTILHO	Curso TRT	20 a 24/5/2013	5
	Curso TRT	18 a 20/9/2013	3
DANIELLE ABRANTES DE OLIVEIRA	Licença saúde	18/2/2013	1
	Licença gestante	24/2 a 31/3/2014	36
ELIANE DE CARVALHO	Licença saúde	26/11 a 25/12/2013	30
	Licença saúde	26/12/2013 a 5/2/2014	42



**PODER JUDICIÁRIO**  
**JUSTIÇA DO TRABALHO**  
**TRIBUNAL REGIONAL DO TRABALHO DA 15ª REGIÃO**



**CORREGEDORIA REGIONAL**

	Licença saúde	6/2 a 7/3/2014	30
	Licença saúde	10 a 31/3/2014	22
GUILHERME COSTA LUDTK	Curso TRT	26 a 30/8/2013	5
GUSTAVO GAZZOLA BARELLA	Participação em congresso	27 a 28/6/2013	2
JOANA CARLA DA SILVA BARROS	Curso TRT	20 a 24/5/2013	5
	Compensação dias trabalhados	25 a 28/6/2013	4
	Compensação dias trabalhados	5 a 7/3/2014	3
TEREZINHA DE LIMA CAMARGO CARVALHO	Curso TRT	8 a 9/8/2013	2
	Curso TRT	25/10/2013	1
<b>TOTAL DE</b>			<b>196</b>

**c) Estagiários (24/4/2014):**

(fonte: Área de Controle de Estágio e Voluntariado)

<b>ESTAGIÁRIO</b>	<b>DATA EXERCÍCIO</b>	<b>ENTIDADE</b>
THAIS ARAUJO	16/2/2013	CIEE

**d) Ações de capacitação – 2013 (metas 15 do CNJ e 30, 31 e 32 do TRT-15):**

(fonte: Escola Judicial)

<b>JUÍZA TITULAR</b>	<b>HORAS</b>
DANIELA MACIA FERRAZ GIANNINI	185

(fonte: Seção de Capacitação de Servidores)

<b>SERVIDORES</b>	<b>HORAS</b>
DANIELLE ABRANTES DE OLIVEIRA	150
GUSTAVO GAZZOLA BARELLA	56
JOANA CARLA DA SILVA BARROS	160
RENATA CRISTIANE RAIMUNDO ZANETE	393,3
SHARON CLARO DE OLIVEIRA MORAES	40
TEREZINHA DE LIMA CAMARGO CARVALHO	40
BENICE CASTILHO	64



**PODER JUDICIÁRIO**  
**JUSTIÇA DO TRABALHO**  
**TRIBUNAL REGIONAL DO TRABALHO DA 15ª REGIÃO**



**CORREGEDORIA REGIONAL**

**4 - QUADRO SINTÉTICO - FASES PROCESSUAIS [05/2013 a 02/2014]:**

(fonte: e-Gestão)

<b>FASE</b>	<b>SITUAÇÃO</b>	<b>QTDE</b>
<b>CONHECIMENTO</b>	Aguardando primeira audiência	317
	Aguardando encerramento da instrução	256
	Aguardando prolação de sentença	2
	Aguardando cumprimento de acordo	310
	Solucionados pendentes de baixa na fase - Conhecimento	593
	<b>Subtotal</b>	<b>1.475</b>
<b>LIQUIDAÇÃO</b>	Pendentes de liquidação	134
	Liquidados pendentes de baixa na fase - Liquidação	193
	<b>Subtotal</b>	<b>327</b>
<b>EXECUÇÃO</b>	Pendente de execução	1.452
	Encerrados pendentes de baixa na fase - Execução	441
	<b>Subtotal</b>	<b>1.893</b>
<b>TOTAL</b>		<b>3.695</b>

**5 - INCIDENTES PROCESSUAIS [05/2013 a 02/2014]:**

(fonte: e-Gestão)

<b>TIPO</b>	<b>NOVOS</b>	<b>RESOLVIDOS</b>	<b>PENDENTES</b>
Embargos de declaração	82	87	8
Exceções de Incompetência	0	0	0
Antecipações de Tutela	12	12	12
Impugnações à Sentença de Liquidação	3	4	1
Embargos à Execução	41	37	26
Embargos à Arrematação	0	0	1
Embargos à Adjudicação	0	0	0
Exceções de Pré-Executividade	0	0	4
<b>TOTAIS</b>	<b>138</b>	<b>140</b>	<b>52</b>

**6 - RECURSOS [05/2013 a 02/2014]:**

(fonte: e-Gestão)

<b>TIPO</b>	<b>NOVOS</b>	<b>COM JUÍZO DE ADMISSIBILIDADE</b>	<b>SEM JUÍZO DE ADMISSIBILIDADE</b>
Recurso Ordinário	357	318	46
Recurso Adesivo	20	19	2
Agravo de petição	22	17	13
Agravo de Instrumento	3	4	1
<b>TOTAIS</b>	<b>402</b>	<b>358</b>	<b>62</b>



**PODER JUDICIÁRIO**  
**JUSTIÇA DO TRABALHO**  
**TRIBUNAL REGIONAL DO TRABALHO DA 15ª REGIÃO**



**CORREGEDORIA REGIONAL**

**7 - PRAZOS MÉDIOS [05/2013 a 02/2014]:**

(fonte: e-Gestão)

**a) Conhecimento:**

	<b>Qtde</b>	<b>Dias</b>
Do ajuizamento da ação até a realização da 1a. audiência Rito Sumaríssimo	953	88,46
Do ajuizamento da ação até a realização da 1a. audiência Exceto Rito Sumaríssimo	749	109,36
<b>Total / Média</b>	<b>1.702</b>	<b>97,66</b>
Do ajuizamento da ação até o encerramento da instrução Rito Sumaríssimo	1.865	93,51
Do ajuizamento da ação até o encerramento da instrução Exceto Rito Sumaríssimo	1.574	185,78
<b>Total / Média</b>	<b>3.439</b>	<b>135,74</b>
Do ajuizamento da ação até a prolação de sentença Rito Sumaríssimo	965	98,09
Do ajuizamento da ação até a prolação de sentença Exceto Rito Sumaríssimo	1.355	183,85
<b>Total / Média</b>	<b>2.320</b>	<b>148,18</b>

**b) Fase de liquidação:**

	<b>Qtde</b>	<b>Dias</b>
Do início ao encerramento da liquidação - Rito Sumaríssimo	213	47,21
Do início ao encerramento da liquidação - Exceto Rito Sumaríssimo	151	215,92
<b>Total / Média</b>	<b>364</b>	<b>117,20</b>

**c) Fase de execução:**

	<b>Qtde</b>	<b>Dias</b>
Do início ao encerramento da execução - ente privado	251	865,99
Do início ao encerramento da execução - ente público	5	890,40
<b>Total / Média</b>	<b>256</b>	<b>866,47</b>



**PODER JUDICIÁRIO**  
**JUSTIÇA DO TRABALHO**  
**TRIBUNAL REGIONAL DO TRABALHO DA 15ª REGIÃO**



**CORREGEDORIA REGIONAL**

**8 - MOVIMENTAÇÃO PROCESSUAL/PRODUTIVIDADE DA UNIDADE:**

(fonte: e-Gestão)

**a) Índice de conciliações [até 02/2014]:**

<b>ANO</b>	<b>RECEBIDOS</b>	<b>CONCILIADOS</b>	<b>ÍNDICE %</b>
2012	1.190	675	56,72
2013	3.013	686	22,77
2014	92	74	80,43

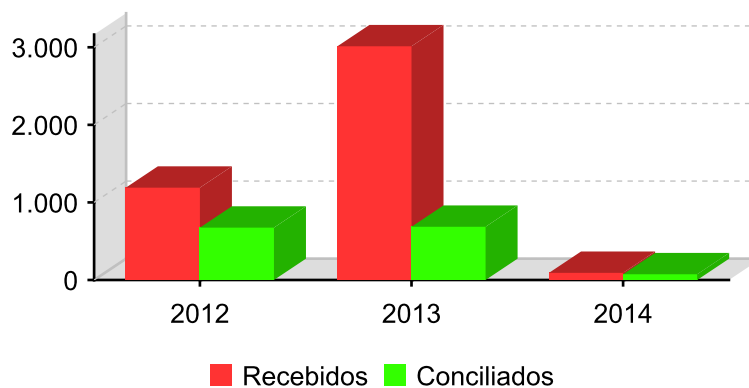

**b) Índice de soluções [até 02/2014]:**

<b>ANO</b>	<b>RECEBIDOS</b>	<b>SOLUCIONADOS</b>	<b>ÍNDICE %</b>
2012	1.190	1.364	114,62
2013	3.013	2.954	98,04
2014	92	174	189,13

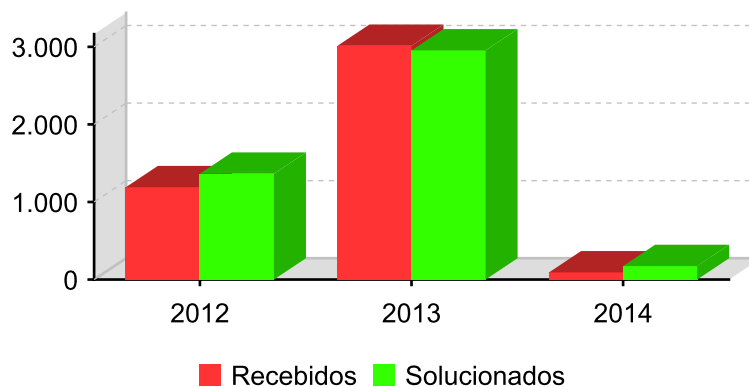



**PODER JUDICIÁRIO**  
**JUSTIÇA DO TRABALHO**  
**TRIBUNAL REGIONAL DO TRABALHO DA 15ª REGIÃO**



**CORREGEDORIA REGIONAL**

**c) Índice de baixas [até 02/2014]:**

ANO	RECEBIDOS	BAIXADOS	ÍNDICE %
2012	1.190	1.602	134,62
2013	3.013	2.897	96,15
2014	92	386	419,57

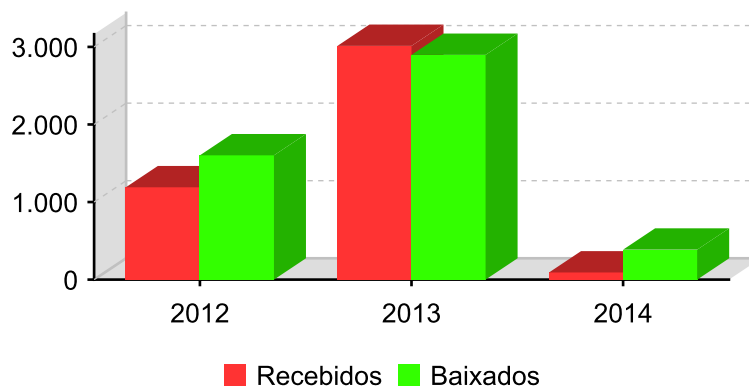

**d) Índice de congestionamento até a sentença:**

ANO	ACERVO	NOVOS	SOLUCIONADOS	ÍNDICE %
2012	912	1.190	1.364	35,11
2013	638	3.013	2.954	19,09

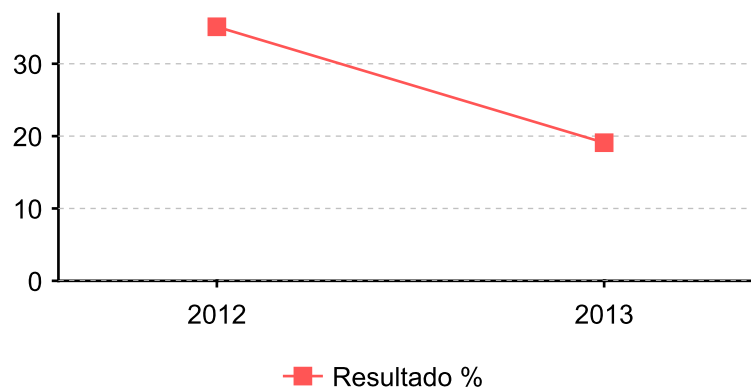



**PODER JUDICIÁRIO**  
**JUSTIÇA DO TRABALHO**  
**TRIBUNAL REGIONAL DO TRABALHO DA 15ª REGIÃO**



**CORREGEDORIA REGIONAL**

**9 - METAS - CNJ E PLANO ESTRATÉGICO DO TRT15 [até 02/2014]:**

*(fonte: e-Gestão)*

**a) Meta 1 do CNJ - 2014 (julgar quantidade maior de processos de conhecimento do que os distribuídos no ano corrente)**

RECEBIDOS	SOLUCIONADOS	PENDENTES NA META	GRAU DE CUMPRIMENTO %
92	174	0	100,00

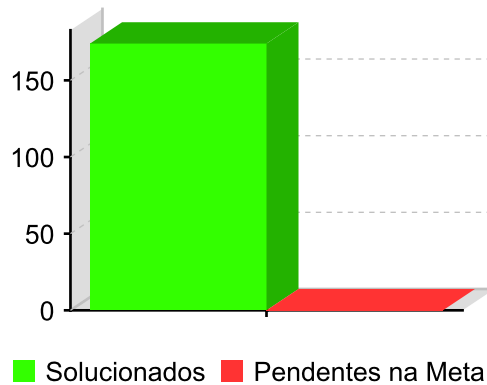

**b) Meta 2 do CNJ - 2014 (identificar e julgar, até 31/12/2014, pelo menos 90% dos processos distribuídos em 2011):**

RECEBIDOS EM 2011	SOLUCIONADOS	PENDENTES NA META	GRAU DE CUMPRIMENTO %
1.695	1.668	0	100,00

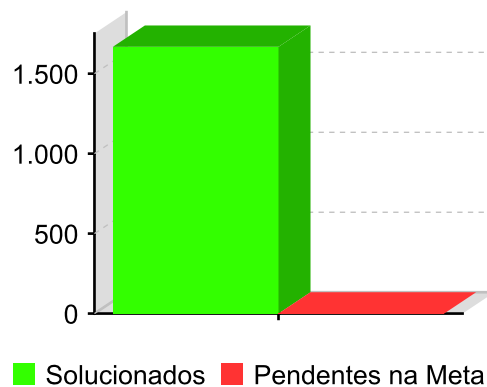



**PODER JUDICIÁRIO**  
**JUSTIÇA DO TRABALHO**  
**TRIBUNAL REGIONAL DO TRABALHO DA 15ª REGIÃO**



**CORREGEDORIA REGIONAL**

**c) Meta 2 do CNJ - 2014 (identificar e julgar, até 31/12/2014, pelo menos 80% dos processos distribuídos em 2012):**

RECEBIDOS EM 2012	SOLUCIONADOS	PENDENTES NA META	GRAU DE CUMPRIMENTO %
1.190	1.126	0	100,00

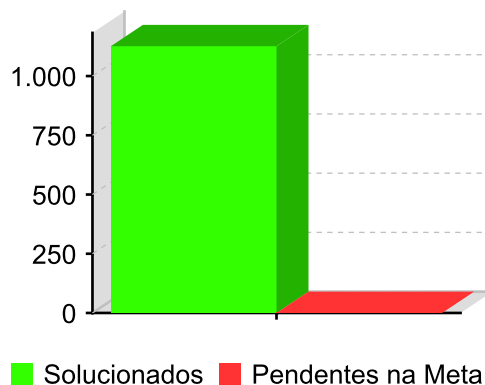

**d) Meta 7 do TRT 15ª Região - 2014 (baixar para 0% o índice de processos antigos no 1º grau - protocolo anterior a 2 anos):**

ANO	RECEBIDOS	SOLUCIONADOS	SALDO
2006	703	703	0
2007	687	687	0
2008	934	934	0
2009	1.267	1.267	0
2010	1.525	1.525	0
2011	1.695	1.691	4
2012	1.190	1.137	53
<b>TOTAL</b>	<b>8.001</b>	<b>7.944</b>	<b>57</b>
<b>ÍNDICE ALCANÇADO</b>		<b>0,71 %</b>	
<b>GRAU DE CUMPRIMENTO</b>		<b>99,29 %</b>	

**e) Meta 17 do TRT 15ª Região - 2014 (reduzir para 50% a taxa de congestionamento na fase de execução):**

ACERVO	INICIADOS	BAIXADOS	ÍNDICE %
1.697	189	186	90,14



**PODER JUDICIÁRIO**  
**JUSTIÇA DO TRABALHO**  
**TRIBUNAL REGIONAL DO TRABALHO DA 15ª REGIÃO**



**CORREGEDORIA REGIONAL**

**10 – ORGANIZAÇÃO DA PAUTA DE AUDIÊNCIAS (2014):**

(fonte: Vara do Trabalho)

TIPO	DIAS DA SEMANA EM QUE HÁ SESSÕES	TURNO (Manhã/Tarde)	MÉDIA DIÁRIA
INICIAL	3ª e 4ª feira	Manhã e tarde	2
UNA SUMARÍSSIMO	3ª e 4ª feira	Manhã e tarde	10
UNA ORDINÁRIO	3ª e 4ª feira	Manhã e tarde	7
INSTRUÇÃO	3ª e 4ª feira	Manhã e tarde	2
TENTATIVA DE CONCILIAÇÃO EM EXECUÇÃO	3ª, 4ª e 5ª feira	Tarde	1

**11 – RELATÓRIO DE AUDIÊNCIAS – (16/5/2013 a 22/4/2014):**

(fonte: SAP 1G)

Obs.: eventuais divergências podem decorrer do saneamento do banco de dados em virtude da implantação do e-Gestão.

**a) Afrânio Flora Pinto**

AUDIÊNCIAS	
REGULARIZAÇÃO DE BASE DE DADOS	1
<b>TOTAL</b>	<b>1</b>

**b) Barbara Baldani Fernandes Nunes**

AUDIÊNCIAS	
SOLUÇÃO SEM AUDIÊNCIA	4
<b>TOTAL</b>	<b>4</b>

**c) Carlos Roberto Ferraz de Oliveira Silva**

AUDIÊNCIAS	
SOLUÇÃO SEM AUDIÊNCIA	6
<b>TOTAL</b>	<b>6</b>

**d) Daniela Macia Ferraz Giannini**

AUDIÊNCIAS	
HOMOLOGAÇÃO DE ACORDO EM LIQUIDAÇÃO	2
TENTATIVA DE CONCILIAÇÃO EM LIQUIDAÇÃO	1
AUDIÊNCIA DE CONCILIAÇÃO	53
INSTRUÇÃO PRECATÓRIA	16
DECISÃO SEM AUDIÊNCIA	2
ESCLARECIMENTO	1



**PODER JUDICIÁRIO**  
**JUSTIÇA DO TRABALHO**  
**TRIBUNAL REGIONAL DO TRABALHO DA 15ª REGIÃO**



**CORREGEDORIA REGIONAL**

AUDIÊNCIA INICIAL	203
AUDIÊNCIA DE INSTRUÇÃO	121
AUDIÊNCIA DE JULGAMENTO	184
JUSTIFICATIVA PRÉVIA	1
SOLUÇÃO SEM AUDIÊNCIA	509
TENTATIVA CONCILIAÇÃO EXECUÇÃO	77
AUDIÊNCIA UNA	439
AUDIÊNCIA UNA PARA RITO SUMARÍSSIMO	798
ARQUIVAMENTO AUSÊNCIA DO RECLAMANTE	63
CONVERTIDO(A) O(A) JULGAMENTO EM DILIGÊNCIA	1
HOMOLOGADO ACORDO	600
DECLARADA DECADÊNCIA OU PRESCRIÇÃO	5
EXTINTO O PROCESSO POR DESISTÊNCIA	13
EXTINTO POR ABANDONO DE CAUSA PELO AUTOR	2
EXTINTO POR AUSÊNCIA DAS CONDIÇÕES DA AÇÃO	3
EXTINTO POR NEGLIGÊNCIA DAS PARTES	1
EXTINTO POR PEREMPÇÃO/LITISPENDÊNCIA/COISA JULGADA	6
EXTINTO POR AUSÊNCIA PRESSUPOSTOS PROCESSUAIS	3
JULGADO IMPROCEDENTE O PEDIDO	45
JULGADO PROCEDENTE EM PARTE O PEDIDO	869
JULGADO PROCEDENTE O PEDIDO	309
DECLARADA INCOMPETÊNCIA	8
REALIZADA E ADIADA	434
REALIZADA E REDESIGNADA	4
REALIZADA	28
DECLARADA INCOMPETÊNCIA/REDISTRIBUIÇÃO	13
Pje	1
<b>TOTAL</b>	<b>2408</b>

**e) Evandro Eduardo Maglio**

<b>AUDIÊNCIAS</b>	
SOLUÇÃO SEM AUDIÊNCIA	1
<b>TOTAL</b>	<b>1</b>

**f) Gisele Pasotti Fernandes Flora Pinto**

<b>AUDIÊNCIAS</b>	
SOLUÇÃO SEM AUDIÊNCIA	2
AUDIÊNCIA UNA PARA RITO SUMARÍSSIMO	1
<b>TOTAL</b>	<b>3</b>

**g) Juliana Martins Barbosa**

<b>AUDIÊNCIAS</b>	
AUDIÊNCIA DE CONCILIAÇÃO	1
INSTRUÇÃO PRECATÓRIA	8
DECISÃO SEM AUDIÊNCIA	1
AUDIÊNCIA INICIAL	35
AUDIÊNCIA DE INSTRUÇÃO	10
AUDIÊNCIA DE JULGAMENTO	29



**PODER JUDICIÁRIO**  
**JUSTIÇA DO TRABALHO**  
**TRIBUNAL REGIONAL DO TRABALHO DA 15ª REGIÃO**



**CORREGEDORIA REGIONAL**

SOLUÇÃO SEM AUDIÊNCIA	17
AUDIÊNCIA UNA	43
AUDIÊNCIA UNA PARA RITO SUMARÍSSIMO	27
<b>TOTAL</b>	<b>171</b>

**h) Karina Suemi Kashima**

<b>AUDIÊNCIAS</b>	
SOLUÇÃO SEM AUDIÊNCIA	173
<b>TOTAL</b>	<b>173</b>

**i) Luciano Brisola**

<b>AUDIÊNCIAS</b>	
AUDIÊNCIA DE CONCILIAÇÃO	3
DECISÃO SEM AUDIÊNCIA	1
AUDIÊNCIA INICIAL	30
AUDIÊNCIA DE INSTRUÇÃO	9
AUDIÊNCIA DE JULGAMENTO	35
SOLUÇÃO SEM AUDIÊNCIA	42
TENTATIVA CONCILIAÇÃO EXECUÇÃO	2
AUDIÊNCIA UNA	91
AUDIÊNCIA UNA PARA RITO SUMARÍSSIMO	27
<b>TOTAL</b>	<b>240</b>

**j) Wilson Cândido da Silva**

<b>AUDIÊNCIAS</b>	
SOLUÇÃO SEM AUDIÊNCIA	76
TENTATIVA CONCILIAÇÃO EXECUÇÃO	11
AUDIÊNCIA UNA PARA RITO SUMARÍSSIMO	127
<b>TOTAL</b>	<b>214</b>

**12 – PENDÊNCIAS – 22/4/2014:**

(fonte: SAP IG e e-Gestão):

<b>NATUREZA</b>		<b>QUANTIDADE</b>	<b>DATA MAIS ANTIGA</b>
CARGAS VENCIDAS	Advogados	8	7/2/2014
	Peritos	0	-
	Procuradores Públicos	0	-
BACENJUD		0	
BNDT		116	



**PODER JUDICIÁRIO**  
**JUSTIÇA DO TRABALHO**  
**TRIBUNAL REGIONAL DO TRABALHO DA 15ª REGIÃO**



**CORREGEDORIA REGIONAL**

**13 – ARRECADAÇÃO – 16/5/2013 a 22/4/2014:**

(fonte e-Gestão)

CUSTAS	IMPOSTO DE RENDA	EMOLUMENTOS	CONTRIBUIÇÃO PREVIDENCIÁRIA
R\$ 150.658,69	R\$ 20.410,61	R\$ 1.733,33	R\$ 416.275,70

**14 - MÉDIA MENSAL DE DESPESAS DA UNIDADE (Metas 13, 14 e 15 do Plano Estratégico do TRT):**

(fonte Diretoria Administrativa)

ANO	Energia	Telefonia	Água
2010	R\$ 2594,63	R\$ 416,76	R\$ 195,73
2011	R\$ 985,06	R\$ 373,05	R\$ 589,32
2012	R\$ 1188,30	R\$ 445,94	R\$ 164,23

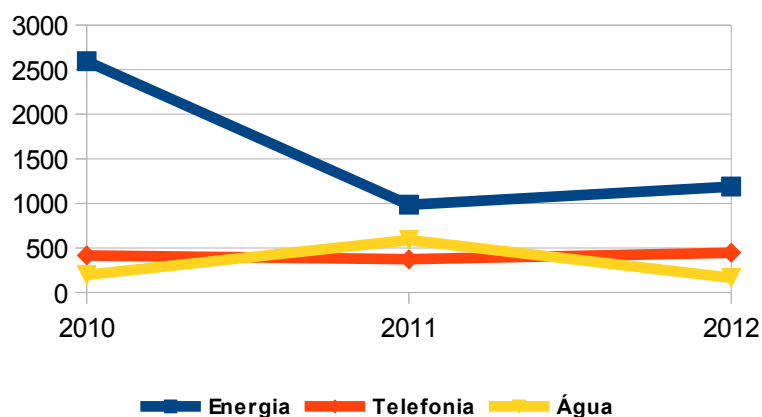

**15 – DETERMINAÇÕES DA CORREIÇÃO ANTERIOR:**

Cumpridas integralmente. Constatou-se nessa correição, posição de 22/4/2014, que:

- Há 72 processos na ocorrência **ROJ** – remetido ao Oficial de Justiça, sendo o prazo mais antigo datado de 28/4/2014 (processo nº 1696-42.2010);
- Há 1 processo na ocorrência **ROS** – remetido do Oficial à Secretaria, autos nº 86800-36.2009 de 22/4/2014;
- Não há processos na ocorrência **DES** – despacho;
- Há 42 processos na ocorrência **RCT** – remetido à Contadoria, sendo o prazo mais antigo



**CORREGEDORIA REGIONAL**

datado de 22/4/2014 (processo nº 812-34.2009);

- Há 184 processos com prazo vencido até 22/4/2014.

**16 – ITENS DE EXAME E REGISTRO OBRIGATÓRIO (Artigo 18 da Consolidação dos Provimentos da CGJT):**

**Com base nos autos analisados, verificou-se que o Juízo:**

- ▶ não se pronuncia acerca da admissibilidade dos recursos (processo nº 3069-06.2013).  
Orienta-se que proceda referido pronunciamento, com fulcro no inciso I do art. 18 da Consolidação dos Provimentos da Corregedoria Geral da Justiça do Trabalho;
- ▶ registra no sistema SAP1G os atos processuais relevantes;
- ▶ faz uso das ferramentas eletrônicas BACENJUD, RENAJUD, INFOJUD (processo nº 110600-93.2009) e demais convênios;
- ▶ procede, quando cabível, à liberação do depósito recursal por ocasião da sentença de liquidação (processo nº 1099-05.2012).
- ▶ determina a citação dos sócios quando da desconsideração da personalidade jurídica da empresa executada (processo nº 397-59.2012).

Quanto aos demais aspectos (assiduidade dos magistrados, pauta de audiências e principais prazos) encontram-se registrados nos itens 7, 8 e 10.

**17 - RECOMENDAÇÕES:**

- ▶ controle direto na tramitação dos processos das metas do CNJ e do Plano Estratégico do TRT, assim como a implantação do sistema de autuação integrada com a 2ª instância, se for o caso;
- ▶ observância às regulamentações da Lei 11.788/2008, aos Atos Regulamentares nºs 1 e 5/2009 e ao Comunicado da Presidência nº 18/2012, assim como à Recomendação GP nº 2/2013, no que pertine aos estagiários;
- ▶ encaminhamento de cópia de sentenças que reconheçam conduta culposa do empregador em acidente de trabalho para a respectiva unidade da Procuradoria Geral Federal, nos termos do Ofício Circular TST.GP nº 615/2012, de 18.5.2012 e da Recomendação Conjunta GP.CGJT 2/2011;
- ▶ consulta prévia ao sítio do E. TST (emissão de CNDT) quando da liberação de valores



**PODER JUDICIÁRIO  
JUSTIÇA DO TRABALHO  
TRIBUNAL REGIONAL DO TRABALHO DA 15ª REGIÃO**



**CORREGEDORIA REGIONAL**

sobejantes ao executado, no caso de não existirem na unidade outras execuções em curso, para disponibilização de numerário a outras unidades;

► prioridade na utilização do malote digital, correio eletrônico, canal DIRETOR e o mensageiro instantâneo PSI, em detrimento do uso de telefone, para redução dos gastos com telefonia e papel;

► exposição da Bandeira do Tribunal (aprovada pelo Tribunal Pleno na Sessão Ordinária de 2/10/2003 – Processo VP nº 12/2003), na sala de audiências, do lado esquerdo da bandeira do Brasil.

**18 – DETERMINAÇÕES:**

**a) Aos Juízes (Titular, Substituto e Auxiliares) que:**

► na qualidade de Corregedores Permanentes da Vara do Trabalho, acompanhem o movimento diário dos serviços da Unidade Judiciária por meio de relatórios extraídos do Sistema SAP1G e e-Gestão, visando à efetividade da prestação jurisdicional com otimização das rotinas de trabalhos;

► priorizem a redução dos prazos médios no rito sumaríssimo, assim como no ordinário, estabelecendo como meta o prazo máximo de 15 (quinze) dias para a apreciação dos processos do rito sumaríssimo, conforme determina o inciso III do art. 852-B da CLT;

► desenvolvam, na hipótese de designação de auxílio fixo, trabalho que importe acréscimo quantitativo de processos instruídos e julgados, somando e não dividindo entre si as funções judicantes, principalmente na fase de execução;

► apenas efetivem a ordem de inclusão da parte executada no BNDT após a realização de pesquisa junto ao Sistema BACENJUD, conforme estabelecido no § 1º-A do art. 1º da Resolução Administrativa nº 1470/2011 do TST.

**b) À Diretora de Secretaria que:**

► informe à Corregedoria no prazo de 5 dias:



**PODER JUDICIÁRIO**  
**JUSTIÇA DO TRABALHO**  
**TRIBUNAL REGIONAL DO TRABALHO DA 15ª REGIÃO**



**CORREGEDORIA REGIONAL**

- ▶ sobre a devolução de todos os processos com carga vencida (item 12 desta ata);
- ▶ o integral cumprimento das Portarias GP-CR nº 07/2013, 03/2014 e 09/2014;
- ▶ mantenha o saneamento das inconsistências e dos processos constantes dos relatórios de “processos sem tramitação”;
- ▶ cumpra sempre os despachos em única etapa;
- ▶ observe o **Comunicado CR** nº 5/2013, o **Comunicado DGCA** nº 32/2012, os **Comunicados GP** nº 15/2012, 37/2012, os **Comunicados GP-CR** nºs 23/2011, 57/2011, 75/2011, 86/2011, 107/2011, 110/2011, 121/2011, 11/2012, 29/2012, 40/2012, 42/2012, 44/2012, 66/2012, 68/2012, 5/2014, 6/2014, 7/2014 e 8/2014, a **Portaria CR** nº 7/2013, a **Portaria GP-CR** nº 55/2013 e 8/2014, as **Portarias GP-VPJ-CR** nºs 2/2012 e 4/2013, os **Provimentos GP-CR** nºs 1/2013, 5/2013, 6/2013, 7/2013, 9/2013, 10/2013 e 11/2013, as **Recomendações CR** nºs 1/2013 e 2/2013 e as **Recomendações GP-CR** nºs 1/2011, 2/2011, 3/2011, 4/2012, 5/2012, 6/2012 e 1/2013, todos do TRT da 15ª Região;
- ▶ tramite imediatamente os processos pendentes de prolação de sentença e análise de incidentes processuais (Comunicados GP/CR nº 40/2012 e 05/2014);
- ▶ saneie ou mantenha regularizado os bancos de dados do BNDT e do cadastro de CPF/CNPJ, assim como o do Sistema e-Gestão;
- ▶ remeta os autos conclusos no prazo de 24 horas (inciso I do artigo 190 do CPC) após concluída a juntada das petições e outros expedientes que devam ser despachados (art. 712 da CLT), ressalvada a hipótese do § 4º do art. 162 do CPC;
- ▶ dê andamento aos feitos abaixo listados, com as providências a seguir relacionadas:

PROCESSOS	PROVIDÊNCIAS
10010-35.2014.5.15.0143	Em consulta ao PJe1G realizada em 6/5/2014, às 13h, foi verificado que o processo se encontra paralisado na caixa “Aguarda término de prazos” desde 27/1/2014. Determina-se o prosseguimento.
10015-57.2014.5.15.0143	Em consulta ao PJe1G realizada em 6/5/2014, às 13h, foi verificado que o processo se encontra paralisado “análise das perícias” desde 26/2/2014, observa-se que a perícia foi designada para 3/4/2014 e não há até a presente data perícia anexada. Determina-se o prosseguimento.
10189-66.2014.5.15.0143	Em consulta ao PJe1G realizada em 6/5/2014, às 13h, foi verificado que o processo se encontra paralisado na caixa “Análise de execução”



**PODER JUDICIÁRIO**  
**JUSTIÇA DO TRABALHO**  
**TRIBUNAL REGIONAL DO TRABALHO DA 15ª REGIÃO**



**CORREGEDORIA REGIONAL**

	desde 24/3/2014. Determina-se o prosseguimento.
10060-61.2014.5.15.0143	Em consulta ao PJe1G realizada em 6/5/2014, às 13h, foi verificado que o processo se encontra paralisado na caixa “Controle manual – Prazos pós-sentença” desde 24/2/2014. Determina-se o prosseguimento.
10169-75.2014.5.15.0143	Em consulta ao PJe1G realizada em 6/5/2014, às 13h, foi verificado que o processo se encontra paralisado na caixa “Iniciar execução” desde 14/3/2014. Determina-se o prosseguimento.
10148-02.2014.5.15.0143	Em consulta ao PJe1G realizada em 6/5/2014, às 13h, foi verificado que o processo se encontra paralisado na caixa “preparar comunicação” desde 4/4/2014. Determina-se o prosseguimento.
10270-15.2014.5.15.0143	Em consulta ao PJe1G realizada em 6/5/2014, às 13h, foi verificado que o processo se encontra paralisado na caixa “Triagem inicial” desde 14/4/2014. Determina-se o prosseguimento.
10220-86.2014.5.15.0143	No agrupador Processos com documentos não lidos desde 8/4/2014, havendo mais 30 na mesma situação. Determina-se a retirada dos processos cujos documentos já foram lidos e a leitura dos documentos não lidos.
2826-62.2013	Processo remetido a outro órgão desde 30/10/2013. Entretanto, o feito encontra-se na variável 60 do e-gestão em razão da ausência de registro de solução no SAPIG. Determina-se o saneamento.

**19 - MAPEAMENTO GLOBAL DE DESEMPENHO**

**a) Índice Geral da Unidade:**

<b>Período de Apuração</b>	<b>Índice Geral</b>
Fev/2013	0,30
Jun/2013	0,45
Out/2013	0,35
Jan/2014	0,43
Fev/2014	0,39



**PODER JUDICIÁRIO**  
**JUSTIÇA DO TRABALHO**  
**TRIBUNAL REGIONAL DO TRABALHO DA 15ª REGIÃO**



**CORREGEDORIA REGIONAL**

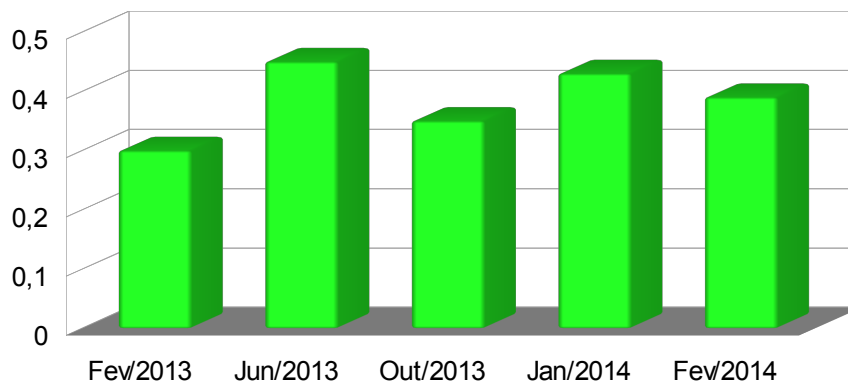

**b) Taxa de congestionamento no Conhecimento:**

Constata-se que a unidade apresenta taxa de congestionamento decrescente:

Data	Índice Alcançado
Fev/2013	0,31
Jun/2013	0,72
Out/2013	0,36
Jan/2014	0,26
Fev/2014	0,25

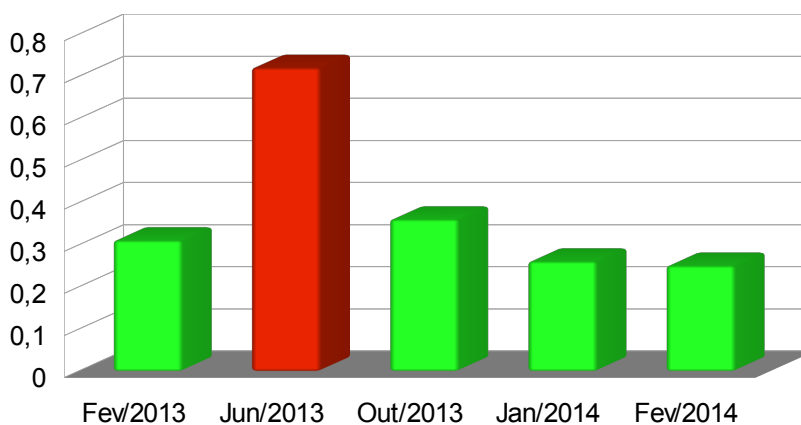

Destaca-se:

- Aumento do número de ações ajuizadas:



**PODER JUDICIÁRIO**  
**JUSTIÇA DO TRABALHO**  
**TRIBUNAL REGIONAL DO TRABALHO DA 15ª REGIÃO**



**CORREGEDORIA REGIONAL**

Ano	Recebidos	Varição
2010	1.525	
2011	1.695	(+) 11,15
2012	1.190	(-) 29,78
2013	3.013	(+) 153,18

- Aumento de dias entre o ajuizamento da ação e a realização da 1ª audiência a saber:

Item do e-gestão	Correção anterior (média de dias)	Correção atual (média de dias)	Varição (%)
Variável 263 (aguardando a 1ª audiência) – Rito Sumaríssimo	68,47	88,46	(+) 29,20
Variável 264 (aguardando a 1ª audiência) – Rito Exceto Sumaríssimo	89,97	109,36	(+) 21,56
<b>Totais</b>	<b>158,44</b>	<b>197,82</b>	<b>(+) 24,86</b>

- Aumento no nº de processos na variável 61 do e-gestão :

Variável	Correção anterior	Correção atual	Varição (%)
60 – aguardando a realização da 1ª audiência	1589	317	(-) 80,04
61 – aguardando o encerramento da instrução processual	249	256	(+) 2,80
<b>Totais</b>	<b>1838</b>	<b>573</b>	<b>(-) 68,81</b>

- Existência de 57 processos (não solucionados) ajuizados há mais de 2 anos (Meta 7 do TRT 15ª Região). Exemplificativamente:

**Processo nº 293-04.2011**

Data	Ocorrência	Vencimento
15/2/2011	Autuação	
12/9/2011	Prazo – entrega do laudo	18/10/2011
22/3/2012	Perícia médica realizada	
18/5/2012	Prazo Perito: entrega do laudo	6/6/2012
12/12/2012	Nomeação de perito	



**PODER JUDICIÁRIO**  
**JUSTIÇA DO TRABALHO**  
**TRIBUNAL REGIONAL DO TRABALHO DA 15ª REGIÃO**



**CORREGEDORIA REGIONAL**

26/11/2013	Entrega do laudo	
8/5/2014	Julgado	

excesso de prazo no agendamento de perícias, assim como na entrega de laudos. Exemplificativamente, cita-se:

**Processo nº 1083-51.2012 (tramitação preferencial – rito sumaríssimo)**

<b>Data</b>	<b>Ocorrência</b>	<b>Vencimento</b>
18/2/2013	Nomeação do Perito	
14/6/2013	Prazo Perito: entrega do laudo	23/8/2013
4/9/2013	Entrega do laudo	

excesso de prazo entre o ajuizamento da ação e a realização da 1ª audiência. Exemplificativamente, cita-se:

**Processo nº 1057-87.2011 (tramitação preferencial – rito sumaríssimo)**

<b>Data</b>	<b>Ocorrência</b>	<b>Vencimento</b>
8/8/2011	Autuação	-
18/7/2013	Audiência realizada <b>Obs.: Transcorridos 709 dias entre o ajuizamento da ação e a realização da 1ª audiência.</b>	-

**Processo nº 916-68.2011**

<b>Data</b>	<b>Ocorrência</b>	<b>Vencimento</b>
4/7/2011	Autuação	-
25/9/2013	Acordo homologado <b>Obs.: Transcorridos 814 dias entre o ajuizamento da ação e a realização da 1ª audiência.</b>	-

prazo entre a conclusão e a prolação da sentença. Exemplificativamente, cita-se:

**Processo nº 1378-88.2012 (tramitação preferencial – rito sumaríssimo)**

<b>Data</b>	<b>Ocorrência</b>	<b>Vencimento</b>
8/5/2013	Conclusos para julgamento	-



**PODER JUDICIÁRIO**  
**JUSTIÇA DO TRABALHO**  
**TRIBUNAL REGIONAL DO TRABALHO DA 15ª REGIÃO**



**CORREGEDORIA REGIONAL**

22/5/2013	Lançada solução. <b>Obs.: Decorridos 13 dias entre a conclusão e a solução definitiva.</b>	-
-----------	---	---

**Processo nº 1142-73.2011**

<b>Data</b>	<b>Ocorrência</b>	<b>Vencimento</b>
26/4/2013	Conclusos para julgamento	-
16/9/2013	Julgado procedente em parte <b>Obs.: Decorridos 139 dias entre a conclusão e a solução definitiva.</b>	-

prazo no julgamento dos embargos declaratórios. Exemplificativamente, cita-se:

**Processo nº 488-52.2012**

<b>Data</b>	<b>Ocorrência</b>	<b>Vencimento</b>
15/7/2013	Protocolo da Petição de Embargos Declaratórios	
20/8/2013	Embargos não acolhidos	
	<b>Obs: 14 dias decorridos desde o protocolo até o julgamento dos embargos de declaração</b>	

Há 184 processos (posição em 22/4/2014) com prazos vencidos sem certificação (o mais antigo vencido em 20/3/2014, processo nº 2788-50.2013). Exemplificativamente, cita-se:

<b>Prazo</b>	<b>Quantidade</b>	<b>Data mais antiga</b>
Agendamento de perícia	2	22/4/2014
Contestação	-	-
Cumprimento de acordo	7	21/1/2014
Entrega de Laudo pericial	20	15/4/2014
Especificação de provas a produzir	-	-
Razões finais	-	-
Réplica ( manifestação sobre a defesa)	-	-
Impugnação/Concordância Laudo Pericial (conhecimento)	6	11/4/2014
Interposição de recurso	17	20/3/2014



**PODER JUDICIÁRIO**  
**JUSTIÇA DO TRABALHO**  
**TRIBUNAL REGIONAL DO TRABALHO DA 15ª REGIÃO**



**CORREGEDORIA REGIONAL**

Há registro de 820 petições (posição em 8/5/2014) sem ciência, dentre as quais 545 do tipo EC – expedição de certidão, sendo a mais antiga datada de 6/2/2012, referente ao processo 834300-96.2005.

Verifica-se inconsistências no lançamento dos dados no SAP1G, que impactam o congestionamento da fase de conhecimento. Exemplificativamente, cita-se:

**Processo nº 1081-18.2011**

<b>Data</b>	<b>Ocorrência</b>	<b>Vencimento</b>
14/2/2012	HMA – Homologação de acordo	
27/2/2012	RMA – remetido ao arquivo <b>Obs: Ausência da ocorrência “ARQ” para baixa no acervo</b>	

**Processo nº 48600-91.2008**

<b>Data</b>	<b>Ocorrência</b>	<b>Vencimento</b>
26/5/2009	RMT – remessa ao TRT	
18/5/2010	PNO – pendente notificação INSS	
16/7/2010	RMA – remetido ao arquivo <b>Obs: Ausência da ocorrência “ARQ” para baixa no acervo</b>	

- Orienta-se ao Juízo o aumento de audiência por sessão, considerando os aumentos de processos na variável 61 do e-gestão e do prazo para realização da 1ª audiência, e a designação de Juiz Auxiliar.
- Determina-se à Secretaria a observância do prazo de 24 horas para submeter as petições à apreciação do Juiz, nos termos do artigo 712 da CLT c/c o artigo 190 do CPC, ressalvada a hipótese do §4º do artigo 162 do CPC.
- Recomenda-se à Secretaria o controle direto na tramitação dos processos da meta 7 do Plano Estratégico do TRT, assim como dos feitos submetidos ao trâmite preferencial.
- Orienta-se à Secretaria intensificar a gestão do PJ-e.
- Orienta-se, ainda, o acompanhamento dos prazos para realização de perícias e cobrança de cargas vencidas, informando ao Juízo os excessos de prazo com vistas à substituição e/ou



**PODER JUDICIÁRIO**  
**JUSTIÇA DO TRABALHO**  
**TRIBUNAL REGIONAL DO TRABALHO DA 15ª REGIÃO**



**CORREGEDORIA REGIONAL**

destituição de peritos.

**c) Taxa de Congestionamento na Execução:**

Constata-se que a unidade apresenta taxa de congestionamento:

Data	Índice Alcançado
Fev/2013	0,85
Jun/2013	0,88
Out/2013	0,90
Jan/2014	0,90
Fev/2014	0,83

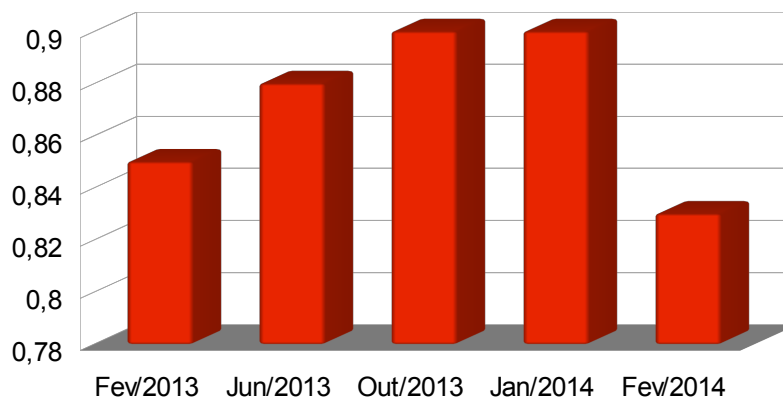

Destaca-se:

- A existência de 5 processos na variável -35302. (posição em 22/4/14).
- no período de 1/5/2013 a 28/2/2014 , constatou-se o encerramento da execução de 256 processos no prazo médio de 866,47 dias (2,42 anos). Cita-se, exemplificativamente:

**Processo nº: 873500-13.2005 (tramitação preferencial – rito sumaríssimo)**

Data	Ocorrência	Vencimento
26/10/2005	Iniciada a Execução	
25/3/2014	Extinta a execução <b>Obs: 3.072 dias decorridos do início ao encerramento da</b>	



**PODER JUDICIÁRIO**  
**JUSTIÇA DO TRABALHO**  
**TRIBUNAL REGIONAL DO TRABALHO DA 15ª REGIÃO**



**CORREGEDORIA REGIONAL**

	execução	
--	----------	--

**Processo nº: 7100-50.2005**

<b>Data</b>	<b>Ocorrência</b>	<b>Vencimento</b>
25/10/2005	Iniciada a Execução	
14/3/2014	Extinta a execução <b>Obs: 3.062 dias decorridos do início ao encerramento da execução</b>	

- Excesso de prazo na liquidação. Cita-se, exemplificativamente:

**Processo nº: 50600-30.2009 (tramitação preferencial – rito sumaríssimo)**

<b>Data</b>	<b>Ocorrência</b>	<b>Vencimento</b>
10/3/2010	Iniciada a liquidação	
10/1/2014	Sentença homologatória de cálculos <b>Obs: 1.402 dias decorridos entre o início e o encerramento da liquidação</b>	

**Processo nº: 709-35.2012 (tramitação preferencial – rito sumaríssimo)**

<b>Data</b>	<b>Ocorrência</b>	<b>Vencimento</b>
30/4/2013	Iniciada a liquidação	
10/2/2014	Sentença homologatória de cálculos <b>Obs: 286 dias decorridos entre o início e o encerramento da liquidação</b>	

- Excesso de prazo no julgamento dos embargos à execução. Cita-se, exemplificativamente:

**Processo nº: 93300-21.2011**

<b>Data</b>	<b>Ocorrência</b>	<b>Vencimento</b>
12/12/2012	Protocolada petição de Embargos à Execução	
18/7/2013	Decisão <b>Obs: 218 dias decorridos desde a oposição até o julgamento dos embargos à execução.</b>	



**PODER JUDICIÁRIO**  
**JUSTIÇA DO TRABALHO**  
**TRIBUNAL REGIONAL DO TRABALHO DA 15ª REGIÃO**



**CORREGEDORIA REGIONAL**

- Excesso de prazo no julgamento dos embargos de terceiro. Cita-se, exemplificativamente:

**Processo nº: 2180-52.2013**

<b>Data</b>	<b>Ocorrência</b>	<b>Vencimento</b>
5/6/2013	Autuação	
3/10/2013	Lançada solução - extinto <b>Obs: 120 dias decorridos desde a oposição até o julgamento dos embargos de terceiro</b>	

- Há 184 processos (posição em 22/4/2014) com prazos vencidos sem certificação (o mais antigo vencido em 20/3/2014, processo nº 2788-50.2013). Exemplificativamente, cita-se:

<b>Prazo</b>	<b>Quantidade</b>	<b>Data mais antiga</b>
Entrega do Laudo Contábil	20	15/4/2014
Impugnação/Concordância – Cálculos/Laudo	6	22/4/2014
Interposição de Agravo de Petição	-	-
Oposição de Embargos à Execução	-	-
Oposição de Embargos à Penhora	-	-
Pagamento ou Garantia da Execução	4	22/4/2014

- Há registro de 820 petições (posição em 8/5/2014) sem ciência, dentre as quais 545 do tipo EC – expedição de certidão, sendo a mais antiga datada de 6/2/2012, referente ao processo 834300-96.2005.
- Orienta-se ao Juízo o aumento de audiências de tentativa de conciliação em execução.
- Orienta-se, ainda, o acompanhamento dos prazos para realização de perícias e cobrança de cargas vencidas, informando ao Juízo os excessos de prazos com vistas à substituição e/ou destituição de peritos.
- Recomenda-se ao Juízo a adoção do procedimento premiado (2º lugar) na 2ª Mostra de Boas Práticas Yvelize Borges, intitulado “Utilização ágil de ferramenta eletrônica”, disponível no sítio do TRT da 15ª Região.

**20 – ATENDIMENTOS:**



**PODER JUDICIÁRIO**  
**JUSTIÇA DO TRABALHO**  
**TRIBUNAL REGIONAL DO TRABALHO DA 15ª REGIÃO**

**CORREGEDORIA REGIONAL**



Houve atendimento ao advogado Dr. João Ap. Pereira Nantes, OAB/SP nº 59.203, representando a OAB local e o Presidente do Sindicato dos Trabalhadores Rurais, Sr. Anésio Redondo, RG nº 666.403-0 SSP/SP.

**21 - OBSERVAÇÕES GERAIS:**

a) Foi informado pela Juíza Titular que:

► reside na jurisdição, na cidade de Santa Cruz do Rio Pardo – SP.

b) Foi informado pela Diretora de Secretaria que:

► não existem autos de processos extraviados, assim como determinação de conclusão sem cumprimento ou processos com autuação pendente;

► não possui sob sua subordinação e não está subordinado(a) a servidor, aprovado em concurso público ou não, ocupante de cargo de chefia, direção ou assessoramento ou, ainda, a Magistrado(a) que seja seu cônjuge, companheiro(a) ou parente natural e civil, na linha reta ou colateral, até o terceiro grau, inclusive, e parente por afinidade, na linha reta ou colateral, alcançando ainda o parente colateral de terceiro grau do cônjuge ou companheiro(a);

► os serviços terceirizados são utilizados exclusivamente nas funções em que foram contratados;

► o edital de correição foi afixado no átrio do Fórum e publicado em jornal local e que foi expedido ofício à OAB local;

► os livros de ponto de servidores, de carga de advogados e peritos, de carga para Juízes, de carga para extração de cópias, de posse e exercício de servidores, assim como os relatórios de Oficiais de Justiça estão de acordo com as normas deste Regional.

**22 - ENCERRAMENTO:**

Às 15h00 horas do dia 8 do mês de maio de 2014 encerraram-se os trabalhos, e eu, \_\_\_\_\_ Ayrton Rocha, Coordenador de Apoio ao Vice-Corregedor Regional, lavrei a presente ata, que depois de lida, vai assinada pelo Excelentíssimo Desembargador Vice-Corregedor



**PODER JUDICIÁRIO  
JUSTIÇA DO TRABALHO  
TRIBUNAL REGIONAL DO TRABALHO DA 15ª REGIÃO**



**CORREGEDORIA REGIONAL**

Regional e pela MM. Juíza Titular da Vara do Trabalho.

**DESEMBARGADOR JOSÉ PITAS  
VICE-CORREGEDOR REGIONAL DO TRT DA 15ª REGIÃO**

**JUÍZA TITULAR DE VARA DO TRABALHO**